Nr zlecenia DEKRA: MHC/WAW/106435/26/11/13
Nr zlecenia/szkody:
Data zlecenia: 13-11-2026

DEKRA Polska - Centrala
02-673 Warszawa, ul. Konstruktorska 12A

Zleceniodawca:
Hitachi Aukcja
MHC MOBILITY Sp. z o.o.
Franciszka Klimczaka 1, 02-797 Warszawa

Rzeczoznawca:
Mateusz Wasilewski (WSP)
DEKRA Polska - współpraca O/Warszawa

Ocena stanu technicznego pojazdu

Eurotax-Kod EC	Marka, model, typ pojazdu				Rodzaj nadwozia
0146447	**PEUGEOT, 3008 20-24, 3008 1.5 BlueHDi GT S&S EAT8**				hatchback
Rodzaj silnika	Pojemność [ccm]	Moc [KM/kW]	Skrzynia biegów	Stan licznika [km] (odczytany)	Ilość drzwi/miejsc
z zapłonem samoczynnym	1499	130/96	automatyczna	103 108	5/5
Nr rej. pojazdu	Nr nadwozia (VIN)		Data 1-rej./rok prod.	Następne bad. tech.	Lakier
WE5M065	VF3MCYHZUNS019395		25-02-2022/2022	12-02-2027	czerwony/perłowy

Data oględzin: 17-11-2026

Miejsce oględzin:
Połczyńska
Połczyńska 5
01-378 Warszawa

Wyposażenie standardowe wg Eurotax

ABS, ASR - system kontroli trakcji, Automatyczne ryglowanie drzwi przy ruszaniu, Chromowane końcówki wydechu, Czujnik ciśnienia w ogumieniu, pośredni, Czujnik deszczu (automatycznie włączane wycieraczki), Czujniki cofania tylne, Czujniki parkowania z przodu, Dach Black Diamond, Deska rozdzielcza i panele drzwiowe wykończone Alcantarą, EBA, EBFD, ESP - system stabilizacji toru jazdy, Ekran 10-calowy dotykowy, Felgi aluminiowe 18 dwukolorowe Detroit w kolorze Onyx Black, z ogumieniem 225/55, Fotel kierowcy z regulacją podparcia lędźwiowego, Fotel pasażera pojedynczy z oparciem składanym do postaci stolika, Funkcja oświetlenia Follow Me Home, Gniazda 12V (przednia część kabiny, tylna część konsoli centralnej i bagażnik), Gniazdo USB dla pasażerów tylnej kanapy, Gniazdo USB na konsoli centralnej, Hamulec postojowy elektryczny (FSE) z funkcją Hill Assist, Immobilizer, Kanapa tylna składana w stosunku 1/3 - 2/3, Kierownica pokryta skórą licową, z metalowymi wstawkami oraz logiem GT, Klamki w kolorze nadwozia, Klimatyzacja automatyczna, dwustrefowa z nawiewami w drugim rzędzie siedzeń, Kolumna kierownicy regulowana w pionie i poziomie, Lakier metalik, bez dopłaty, Listwa na tylnym zderzaku, chromowana, Lusterka elektycznie składane z oświetleniem powitalnym, Lusterka w kolorze Nera Black, Lusterka z oświetleniem powitalnym, Lusterka zewnętrzne sterowane elektrycznie i podgrzewane, Lusterko wsteczne wewnętrzne elektrochromatyczne, bezramkowe, Mirror Screen - kompatybilny z Apple CarplayTM / Android Auto, Mocowanie fotelika dziecięcego Isofix (x2) w drugim rzędzie siedzeń, Mocowanie fotelika dziecięcego Isofix na fotelu przednim, Nadkola czarne, Nawigacja satelitarna Peugeot Connect NAV, Obudowy lusterek zewnętrznych, czarne, lakierowane, Osłona chłodnicy GT z gradalnym chromowanym wzorem, Oświetlenie wnętrza Ambient (pakiet oświetlenia Ambient), Pasy bezpieczeństwa 3punktowe, z napinaczami i ogranicznikami napięcia na bocz. tylnych siedzeniach, Pasy bezpieczeństwa 3punktowe, z regulacją wysokości, napinaczami i ogranicznikami siły napięcia, Pedały aluminiowe, Peugeot i-Cockpit (wirtualne zegary 12.3, kompaktowa wielofunkcyjna kierownica), Podsufitka w kolorze czarnym, Poduszki powietrzne boczne, Poduszki powietrzne czołowe, Poduszki powietrzne kurtynowe, Podłoga bagażnika dwupoziomowa, Podłokietnik+2 uchwyty na napoje, otwór do przewozu nart, możliwość złożenia tyl. kanapy z bagażnika, Podświetlenie w podsufitce z lampkami do czytania z przodu (x2) oraz z tyłu (x2), Przeszycia dekoracyjne Aiknite na fotelach, desce rozdzielczej oraz boczkach drzwi, Przełączniki typu Toggle Switch, chromowane do obsługi podstawowych funkcji ekranu dotykowego, Przyciski unoszenia

szyb, chromowane, Radio DAB, MP3, 6 głośników, Bluetooth (streaming audio, zestaw głośnomówiący), Reflektory przednie Peugeot Full LED Technology, Relingi dachowe w kolorze aluminium, System Active Safety Brake (V-AEB) - system automatycznego awaryjnego hamowania, System Active Safety Brake AEBS3, System High Beam Assist (HBA), System bezkluczykowego dostępu i uruchomiania auta (ADML), System monitorowania martwego pola (BSD), System monitorowania pasa ruchu (LDW), aktywny, System ostrzegania przed kolizją - Distance Alert (FCW), System rozszerzonego rozpoznawania znaków drogowych (ETSR), System utrzymywania środka pasa ruchu (LPA), System wykrywania zmęczenia kierowcy (DAA3), Szyba tylna podgrzewana z wbudowaną anteną radiową, Szyby przednie i tylne elektryczne, Szyby przyciemniane boczne tylne i szyba w klapie bagażnika, Tapicerka półskórzana Belomka Mistral, Tempomat adaptacyjny z funkcją Stop&Go, Wskaźnik zmiany biegów, Wspomaganie układu kierowniczego, elektryczne, Wycieraczka szyby tylnej uruchamiana automatycznie podczas cofania, Wycieraczki przedniej szyby z systemem Magic Wash, Wykończenie bocznych okien ze stali nierdzewnej, Wykończenie elementów wnętrza chromem, Wykończenie ze stali nierdzewnej na osłonach drzwiowych, Wykończenie ze stali nierdzewnej wzdłuż linii dachu, Wzmocnienie sportowego brzmienia silnika, Włącznik reflektorów automatyczny (czujnik zmierzchu), Zagłówki przednie i tylne regulowane, Zderzak przedni z chromowanymi wstawkami, Zestaw do naprawy przebitej opony, Zwiększenie reaktywności pedału przyspieszenia i wspomagania kierownicy.

Wyposażenie dealerskie

Fotele przednie ogrzewane, Lakier perłowy, Pakiet Advanced Grip Control → [Felgi aluminiowe 18 dwukolorowe Los Angeles z ogumieniem 225/55, Grip Control - 5 trybów jazdy do wyboru: Śnieg, Off-Road, Piasek, ESP off, ESP standard, System ułatwiający jazdę po nawierzchniach o ograniczonej przyczepności, System wspomagający zjazd ze wzniesienia].

Ogumienie

Oś	Koło	Producent, typ	Rozmiar	Profil zmierzony
przednia	prawe	GOODYEAR, VECTOR 4 SEASON	225/55 18 102V	4,0 mm
	lewe	GOODYEAR, VECTOR 4 SEASON	225/55 18 102V	4,0 mm
tylna	prawe	GOODYEAR, VECTOR 4 SEASON	225/55 18 102V	4,0 mm
	lewe	GOODYEAR, VECTOR 4 SEASON	225/55 18 102V	4,0 mm

Kompletność dokumentów poj./wyposażenia/akcesoriów/inne

[Dokumenty rej.] - POLISA UBEZP. (Nie.), Kluczyki (TAK - 2), Tablice rejestracyjne (TAK - 2), Dowód rejestracyjny (TAK), Karta pojazdu (NIE), [AKCESORIA POJ. (obowiązkowe)] - Apteczka pierw. pomocy (TAK), Gaśnica (TAK), Trójkąt ostrzegawczy (NIE), Instrukcja obsługi poj. (TAK), KSIĄŻKA PRZEGLĄDÓW (Tak.)

Uwagi Rzeczoznawcy - dot. wyceny

kontrolka ciśnienia opon

Grubość powłoki lakierowej

W zakresie do 150 µm

Poz.	Nazwa części	Przedział grubości powłoki lakierowej [µm]
1	Pokrywa komory silnika	do 150
2	Błotnik przedni lewy	do 150
3	Błotnik przedni prawy	do 150
4	Słupek przedni lewy	do 150
5	Słupek przedni prawy	do 150
6	Słupek środkowy lewy	do 150
7	Słupek środkowy prawy	do 150

8	Próg lewy	do 150
9	Próg prawy	do 150
10	Dach	do 150
11	Drzwi przednie lewe	do 150
12	Drzwi przednie prawe	do 150
13	Drzwi tylne lewe	do 150
14	Drzwi tylne prawe	do 150
15	Błotnik tylny lewy/ściana boczna lewa	do 150
16	Błotnik tylny prawy/ściana boczna prawa	do 150
17	Pokrywa bagażnika	do 150

Opis stwierdzonych uszkodzeń

Do wymiany

Poz.	Nazwa części	Nr katalogowy	Opis uszkodzenia	NS [%]
1	Wytłumienie (od strony deski rozdz.)	9810686980	pęknięcie/rozerwanie	
2	Tapicerka siedziska 1.rząd L	9809657080	pęknięcie/rozerwanie	

Do naprawy

Poz.	Nazwa części	Nr katalogowy	Opis uszkodzenia	Czas [rbg]
1	Drzwi przednie (nieuzbrojone) R	9812306280	wgniecenie/odkształcenie	2
2	Błotnik tylny R	1617343380	wgniecenie/odkształcenie	1

Do lakierowania

Poz.	Nazwa części	Rodzaj lakierowania	Opis uszkodzenia	NS [%]
1	Drzwi przednie, kompletne K R	III		
2	Błotnik tylny K R	III		

Uszkodzenia niekalkulowane

Poz.	Nazwa części	Nr katalogowy	Opis uszkodzenia	Czas [rbg]
1	Okładzina zderzaka przedniego	1675868380	rysa/odprysk	
2	Pokrywa przednia	9842375180	rysa/odprysk	
3	Szyba przednia barwiona	1617361580	rysa/odprysk	
4	Drzwi przednie (nieuzbrojone) L	9812306480	wgniecenie/odkształcenie	
5	Próg R	1617343480	wgniecenie/odkształcenie	
6	Tarcza koła aluminiowa przód R	98327623XW	rysa/odprysk	

Oznaczenia:
NS - amortyzacja %, L - lakierowanie >> I - część nowa, II - wierzchnie, III - po naprawie do 50%, IV - po naprawie pow 50%, K1R - tworzywa szt części nowe, K1N - tworzywa szt części nowe, K1G - tworzywa szt części nowe, K2 - tworzywa szt wierzchnie, K3 - tworzywa szt po naprawie

Uwagi końcowe

DEKRA Polska nie bierze odpowiedzialności za wykorzystanie niniejszej oceny technicznej jako źródła informacji o pojeździe przy jego zakupie.

DOKUMENTACJA FOTOGRAFICZNA



Fot. 1
Przekątna przednia lewa



Fot. 2
Przód



Fot. 3
Przekątna przednia prawa

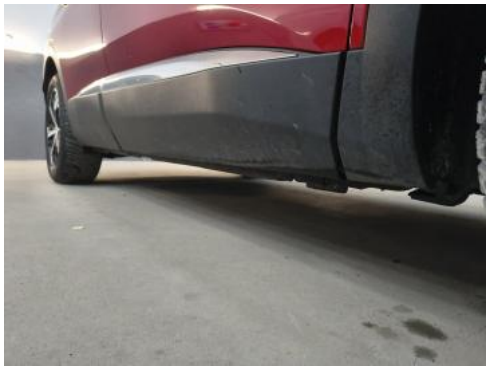

Fot. 4
Próg prawy (widok od przodu)



Fot. 5
Bok prawy z przodu



Fot. 6
Bok prawy z tyłu



Fot. 7
Przekątna tylna prawa



Fot. 8
Tył

DOKUMENTACJA FOTOGRAFICZNA



Fot. 9
Przekątna tylna lewa



Fot. 10
Bok lewy z tyłu



Fot. 11
Bok lewy z przodu



Fot. 12
Próg lewy (widok od przodu)



Fot. 13
Numer identyfikacyjny



Fot. 14
Tabliczka znamionowa



Fot. 15
Zestaw wskaźników - przebieg



Fot. 16
Zestaw wskaźników - serwis

DOKUMENTACJA FOTOGRAFICZNA



Fot. 17
Widok przez otwarte drzwi przednie lewe



Fot. 18
Widok przez otwarte drzwi tylne lewe



Fot. 19
Widok z tylnej kanapy na deskę rozdz.



Fot. 20
Konsola środkowa



Fot. 21
Tunel środkowy



Fot. 22
Kierownica (na wprost)



Fot. 23
Kierownica z lewej strony



Fot. 24
Komora silnika

DOKUMENTACJA FOTOGRAFICZNA



Fot. 25
Bagażnik



Fot. 26
Spód pojazdu przód



Fot. 27
Spód pojazdu tył



Fot. 28
Tarcza hamulcowa przednia lewa



Fot. 29
Tarcza hamulcowa przednia prawa



Fot. 30
Tarcza hamulcowa tylna prawa



Fot. 31
Tarcza hamulcowa tylna lewa



Fot. 32
Dowód rej. Str. 1

DOKUMENTACJA FOTOGRAFICZNA



Fot. 33
Książka serwisowa – dane



Fot. 34
Książka serwisowa – ostatni przegląd



Fot. 35
Dow. Rej. Str. 2



Fot. 36
Instrukcje



Fot. 37
Zestaw naprawczy koła



Fot. 38
Kluczyki



Fot. 39
Zdjęcie do protokołu



Fot. 40
Zdjęcie do protokołu

DOKUMENTACJA FOTOGRAFICZNA



Fot. 41
Pokrywa komory silnika - Rysa/odprysk 1

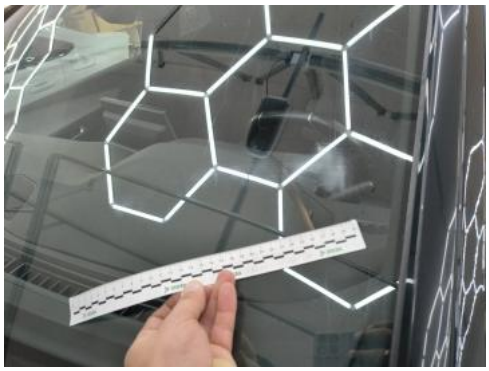

Fot. 42
Szyba czołowa - Rysa/odprysk 1



Fot. 43
Szyba czołowa - Rysa/odprysk 2



Fot. 44
Zderzak - Rysa/odprysk 1



Fot. 45
Felga aluminiowa przednia P - Rysa/odprysk 1



Fot. 46
Drzwi przednie P - Wgniecenie/odkształcenie 1



Fot. 47
Próg P - Wgniecenie/odkształcenie 1



Fot. 48
Błotnik tylny P / Ściana boczna P - Wgniecenie/odkształcenie 1

DOKUMENTACJA FOTOGRAFICZNA



Fot. 49
Drzwi przed L - Wgniecenie/odkształcenie 1



Fot. 50
Fotel prz. lew. - zdjęcie poglądowe 1



Fot. 51
Fotel prz. lew. - Pęknięcie/rozerwanie 1