Nr zlecenia DEKRA: MHC/WAW/105562/26/11/10
Nr zlecenia/szkody:
Data zlecenia: 10-11-2026

DEKRA Polska - Centrala
02-673 Warszawa, ul. Konstruktorska 12A

Zleceniodawca:
Hitachi Aukcja
MHC MOBILITY Sp. z o.o.
Franciszka Klimczaka 1, 02-797 Warszawa

Rzeczoznawcy:
Radosław Czapski (WSP)
DEKRA Polska - współpraca O/Warszawa
Marcin Godzwon (WSP)
DEKRA Polska - współpraca O/Katowice

Ocena stanu technicznego pojazdu

Eurotax-Kod EC	Marka, model, typ pojazdu				Rodzaj nadwozia
0152639	**TOYOTA, RAV4 21-25, RAV4 2.5 Hybrid Comfort 4x2**				KOM
Rodzaj silnika	Pojemność [ccm]	Moc [KM/kW]	Skrzynia biegów	Stan licznika [km] (odczytany)	Ilość drzwi/miejsc
z zapłonem iskrowym	2487	177/131	automatyczna	41 640	5/5
Nr rej. pojazdu	Nr nadwozia (VIN)		Data 1-rej./rok prod.	Następne bad. tech.	Lakier
WE9W713	JTMW53FV40J028538		11-10-2023/2023	10-10-2028	granatowy/METALIK

Data oględzin: 16-11-2026

Miejsce oględzin:
Połczyńska
Połczyńska 5
01-378 Warszawa

Wyposażenie standardowe wg Eurotax

6 głośników, ABS, Antena dachowa Shark-Fin, Asystent głosowy, inteligentny, BA - system wspomagania nagłego hamowania, Czujnik deszczu i wycieraczki inteligentne, Czujnik zmierzchu i automatyczne światła, Czujniki odległości przy parkowaniu - przód i tył, Deska rozdzielcza + miękkie materiały wykończeniowe, Digital Cockpit – cyfrowy wyświetlacz na tablicy wskaźników (12.3"), Dywaniki welurowe, EBD - elektroniczny system rozdziału sił hamowania, ESP - system stabilizacji toru jady, Fotel kierowcy z regulacją wysokości, Fotele z profilowanym podparciem bocznym, Funkcja automatycznego opuszczania i unoszenia szyb kierowcy i pasażera pierwszego rzędu, Funkcja automatycznego opuszczania i unoszenia szyb pasażerów drugiego rzędu, Gałka dźwigni zmiany biegów pokryta skórą, Gniazda 12V (x2) w konsoli centralnej, Gniazdo 12V w bagażniku, Gniazdo USB w konsoli centralnej, Grill przedni w kolorze grafitowym, Hamulec postojowy elektryczny, Immobilizer, Interfejs Apple CarPlay (połączenie bezprzewodowe), interfejs Android Auto (połączenie przewodowe), Kamera cofania (BGM), Kanapa tylna, składana i dzielona w stosunku 60:40, Kierownica multifunkcyjna z obsluga systemów multimedialnych, Kierownica skórzana, Klamki zewnętrzne lakierowane, Klimatyzacja automatyczna - 2 strefowa, Kolumna kierownicy regulowana w pionie i w poziomie, Komputer pokładowy, Kurtyny powietrzne, Listwa okienna, chromowana, Lusterka boczne podgrzewane, Lusterka boczne składane elektrycznie, Lusterka lakierowane zewnetrzne, Lusterka w osłonach przeciwsłonecznych, Lusterka zewnętrzne regulowane elektrycznie, Lusterko wsteczne elektrochromatyczne (przyciemniające się), Nawiewy dla tylnego rzędu siedzeń, Nawigacja Connected z mapami online i offline oraz 4-letnią darmową transmisją danych, Obrotomierz, Obsługa stacji radiowych w technologii cyfrowej (DAB), Ogranicznik prędkości automatyczny (ASL), Osłona przedniego zderzaka w kolorze srebrnym, Osłona tylnego zderzaka w kolorze szarym, Podsufitka w kolorze jasnym, Poduszka powietrzna chroniąca kolana kierowcy, Poduszki powietrzne przednie i boczne kierowcy i pasażera, Podłoga bagażnika obracana podwójna (spód wykończony materiałem antypoślizgowym), Podłoga bagażnika, podwójna, Podłokietnik przedni, Podłokietnik tylny, Prędkościomierz cyfrowy, Regulacja świateł głównych automatyczna, Relingi dachowe w kolorze fortepianowej czerni, Roleta bagażnika zasłaniająca przestrzeń bagażową, Spojler tylny, Sygnalizacja niezapiętych pasów bezpieczeństwa, System AVAS (Acoustic Vehicle Alerting System), System Bluetooth umożliwiający bezprzewodową łączność z telefonem, System automatycznego powiadamiania

ratunkowego (eCall), System kontroli trakcji TRC, System mocowania fotelików dziecięcych na skrajnych tylnych siedzeniach (ISOFIX), System monitorowania ciśnienia w ogumieniu, System multimedialny Toyota Smart Connect z kolorowym ekranem dotykowym (10,5 HD), System opóźnionego wyłączania świateł Follow me home, System ostrzegania o niezamierzonej zmianie pasa ruchu z funkcją powrotu na zadany tor jazdy (SC), System przypominający o sprawdzeniu tylnych foteli przed opuszczeniem pojazdu (RSRS), System rozpoznawania znaków drogowych (RSA), System stabilizacji toru jazdy przyczepy TSC, System utrzymujący pas ruchu (LTA), System ułatwiający składanie drugiego rzędu siedzeń (Toyota Easy Flat), System wspomagający pokonywanie podjazdów (HAC), System wykrywania zmęczenia kierowcy (SWS), Szyby przednie i tylne elektrycznie regulowane, Tapicerka materiałowa, Tempomat inteligentny, adaptacyjny (IACC), Toyota Smart Connect – zdarzenia drogowe (TSC – RE), Układ wczesnego reagowania w razie ryzyka zderzenia (PCS) z funkcją wykrywania pieszych, rowerzystów, Uruchamianie silnika przyciskiem, Usługi łączności Toyota Connected Car, VSC - system stabilizacji toru jazdy z kontrolą trrakcji (TRC), Wskaźnik stanu hybrydowego układu napędowego, Wykończenie końcówek układu wydechowego, chromowane, Wykończenie wnętrza skórą ekologiczną, Zabezpieczenie tylnych drzwi przed otwarciem przez dzieci, Zamek centralny sterowany zdalnie, Zdalne odblokowywanie i blokowanie zamka centralnego poprzez aplikację MyT, Zdalne sterowanie klimatyzacją poprzez aplikację MyT, Zdalne uruchamianie świateł awaryjnych poprzez aplikację MyT, Zestaw do naprawy przebitej opony, Zestaw haczyków w bagażniku do zabezpieczenia bagażu, Światła automatyczne drogowe (AHB), Światła do jazdy dziennej LED, Światła główne w technologii LED (Basic LED), Światła przeciwmgielne LED, Światła tylne pozycyjne i stopu w technologii LED.

Wyposażenie dealerskie

Lakier metalik.

Ogumienie

Oś	Koło	Producent, typ	Rozmiar	Profil zmierzony
przednia	prawe	DUNLOP, GRANDTREK PT30	225/60 18 100H	5,5 mm
	lewe	DUNLOP, GRANDTREK PT30	225/60 18 100H	5,6 mm
tylna	prawe	DUNLOP, GRANDTREK PT30	225/60 18 100H	6,1 mm
	lewe	DUNLOP, GRANDTREK PT30	225/60 18 100H	6,1 mm

Kompletność dokumentów poj./wyposażenia/akcesoriów/inne

[Dokumenty rej.] - POLISA UBEZP. (Nie.), Kluczyki (TAK - 2), Tablice rejestracyjne (TAK - 2), Dowód rejestracyjny (TAK), Karta pojazdu (NIE), [AKCESORIA POJ. (obowiązkowe)] - Apteczka pierw. pomocy (NIE), Gaśnica (TAK), Trójkąt ostrzegawczy (TAK), Instrukcja obsługi poj. (NIE), KSIĄŻKA PRZEGLĄDÓW (Nie.)

Grubość powłoki lakierowej

W zakresie do 150 µm

Poz.	Nazwa części	Przedział grubości powłoki lakierowej [µm]
1	Pokrywa komory silnika	do 150
2	Błotnik przedni lewy	do 150
3	Błotnik przedni prawy	do 150
4	Słupek przedni lewy	do 150
5	Słupek przedni prawy	do 150
6	Słupek środkowy lewy	do 150
7	Słupek środkowy prawy	do 150
8	Próg lewy	do 150
9	Próg prawy	do 150
10	Dach	do 150
11	Drzwi przednie lewe	do 150

12	Drzwi przednie prawe	do 150
13	Drzwi tylne lewe	do 150
14	Drzwi tylne prawe	do 150
15	Błotnik tylny lewy/ściana boczna lewa	do 150
16	Błotnik tylny prawy/ściana boczna prawa	do 150
17	Pokrywa bagażnika	do 150

Opis stwierdzonych uszkodzeń

Do wymiany

Poz.	Nazwa części	Nr katalogowy	Opis uszkodzenia	NS [%]
1	Wykładzina tłumiąca pokrywy przedniej	5334142100	ostre, rozerwanie	
2	Zest. mont./napr. wytłumienia pokr. prz.	KET		
3	Zaślepka pokrywy przedniej	9046709050		

Do naprawy

Poz.	Nazwa części	Nr katalogowy	Opis uszkodzenia	Czas [rbg]
1	Osłona lusterka zewnętrznego L	8794542200B0	łagodne, rysa/odprysk	0.5

Do lakierowania

Poz.	Nazwa części	Rodzaj lakierowania	Opis uszkodzenia	NS [%]
1	Osłona lusterka L	K2		

Uszkodzenia niekalkulowane

Poz.	Nazwa części	Nr katalogowy	Opis uszkodzenia	Czas [rbg]
1	Poszycie drzwi przednich R	6711142080	łagodne, rysa/odprysk	
2	Poszycie drzwi tylnych L	6711442120	łagodne, rysa/odprysk	
3	Poszycie drzwi tylnych R	6711342120	łagodne, rysa/odprysk	
4	Błotnik tylny L	6160242130	łagodne, rysa/odprysk	

Oznaczenia:
NS - amortyzacja %, L - lakierowanie >> I - część nowa, II - wierzchnie, III - po naprawie do 50%, IV - po naprawie pow 50%, K1R - tworzywa szt części nowe, K1N - tworzywa szt części nowe, K1G - tworzywa szt części nowe, K2 - tworzywa szt wierzchnie, K3 - tworzywa szt po naprawie

Uwagi końcowe

DEKRA Polska nie bierze odpowiedzialności za wykorzystanie niniejszej oceny technicznej jako źródła informacji o pojeździe przy jego zakupie.

DOKUMENTACJA FOTOGRAFICZNA



Fot. 1
Przekątna przednia lewa



Fot. 2
Przód



Fot. 3
Przekątna przednia prawa



Fot. 4
Próg prawy (widok od przodu)



Fot. 5
Bok prawy z przodu



Fot. 6
Bok prawy z tyłu



Fot. 7
Przekątna tylna prawa



Fot. 8
Tył

DOKUMENTACJA FOTOGRAFICZNA



Fot. 9
Przekątna tylna lewa



Fot. 10
Bok lewy z tyłu



Fot. 11
Bok lewy z przodu



Fot. 12
Próg lewy (widok od przodu)



Fot. 13
Numer identyfikacyjny



Fot. 14
Tabliczka znamionowa



Fot. 15
Zestaw wskaźników - przebieg



Fot. 16
Zestaw wskaźników - serwis

DOKUMENTACJA FOTOGRAFICZNA



Fot. 17
Widok przez otwarte drzwi przednie lewe



Fot. 18
Widok przez otwarte drzwi tylne lewe



Fot. 19
Widok z tylnej kanapy na deskę rozdz.



Fot. 20
Konsola środkowa



Fot. 21
Tunel środkowy



Fot. 22
Kierownica (na wprost)



Fot. 23
Kierownica z lewej strony



Fot. 24
Komora silnika

DOKUMENTACJA FOTOGRAFICZNA



Fot. 25
Bagażnik



Fot. 26
Koło zapasowe



Fot. 27
Spód pojazdu przód



Fot. 28
Spód pojazdu tył



Fot. 29
Tarcza hamulcowa przednia lewa



Fot. 30
Tarcza hamulcowa przednia prawa



Fot. 31
Tarcza hamulcowa tylna prawa



Fot. 32
Tarcza hamulcowa tylna lewa

DOKUMENTACJA FOTOGRAFICZNA



Fot. 33
Dowód rej. Str. 1



Fot. 34
Dow. Rej. Str. 2



Fot. 35
Kluczyki



Fot. 36
Pokrywa komory silnika - zdjęcie poglądowe 1



Fot. 37
Pokrywa komory silnika - zdjęcie poglądowe 2



Fot. 38
Pokrywa komory silnika - Pęknięcie/rozerwanie 1



Fot. 39
Pokrywa komory silnika - Pęknięcie/rozerwanie 2



Fot. 40
Drzwi przednie P - zdjęcie poglądowe 1

DOKUMENTACJA FOTOGRAFICZNA



Fot. 41
Drzwi przednie P - zdjęcie poglądowe 2



Fot. 42
Drzwi przednie P - Rysa/odprysk 1



Fot. 43
Drzwi przednie P - Rysa/odprysk 2



Fot. 44
Drzwi przednie P() - Rysa/odprysk 3



Fot. 45
Drzwi tylne P - zdjęcie poglądowe 1



Fot. 46
Drzwi tylne P - zdjęcie poglądowe 2



Fot. 47
Drzwi tylne P - Rysa/odprysk 1



Fot. 48
Drzwi tylne P - Rysa/odprysk 2

DOKUMENTACJA FOTOGRAFICZNA



Fot. 49
Błotnik tylny L / Ściana boczna L - zdjęcie poglądowe 1



Fot. 50
Błotnik tylny L / Ściana boczna L - zdjęcie poglądowe 2



Fot. 51
Błotnik tylny L / Ściana boczna L - Rysa/odprysk 1

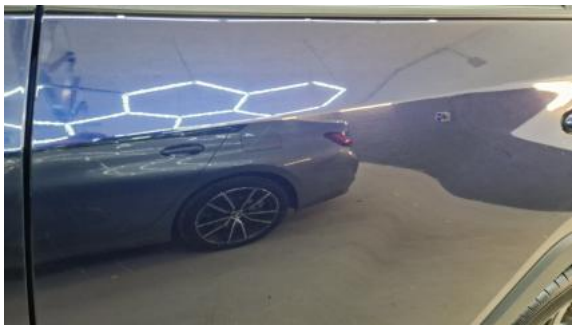

Fot. 52
Drzwi tylne L - zdjęcie poglądowe 1



Fot. 53
Drzwi tylne L - zdjęcie poglądowe 2

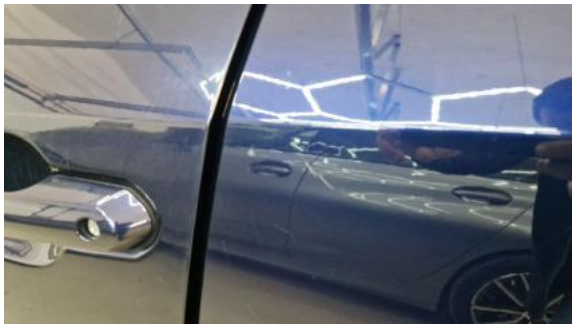

Fot. 54
Drzwi tylne L - Rysa/odprysk 1



Fot. 55
Drzwi tylne L - Rysa/odprysk 2



Fot. 56
Obudowa lusterka zew L - zdjęcie poglądowe 1

DOKUMENTACJA FOTOGRAFICZNA



Fot. 57
Obudowa lusterka zew L - zdjęcie poglądowe 2

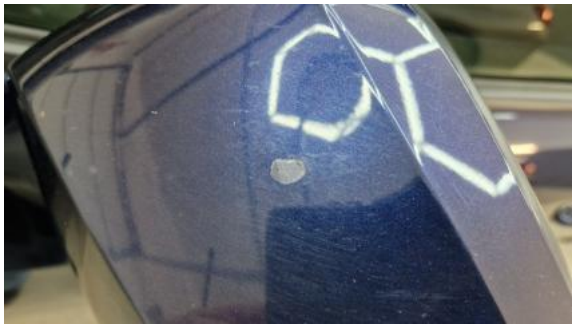

Fot. 58
Obudowa lusterka zew L - Inne 1