

Nr zlecenia: 66/05/05/2026/MHC Mobility Sp. z o.o.

z dnia: 2026/05/05

**Zeceniodawca:**

MHC Mobility Sp. z o.o.  
Estrady 5  
05-080 Warszawa

**Rzeczoznawca:**

Piotr Kucharski/zatw. Pion Weryfikacyjny eRzeczoznawcy



## WYCENA WARTO CI

Zadanie: Ocena stanu technicznego i określenie wartości rynkowej pojazdu

### DANE IDENTYFIKACYJNE POJAZDU

Dane: [O] V-2026

Rodzaj pojazdu: **Samochód osobowy**

VIN: **U 5 Y H 5 8 1 5 A N L 1 1 3 2 3 7**

Marka: **KIA**

Nr rejestracyjny: **WE5H912**

Model pojazdu: **Ceed 1.5 MR`22 E6**

Nr Info-Ekspert: **052-01606**

Wersja: **M**

Rok produkcji: **2021**

Wskazanie drogomierza 122546 km

Data pierwszej rejestracji 2022/01/29

Data wa no ci badania technicznego 2027/01/22

Rodzaj nadwozia kombi (uniwersalne) 5 drzwiowe

Dop. masa całkow. 1850 kg

Jednostka nap dowy z zapłonem iskrowym (wtrysk)

Pojemno / Moc silnika 1482 ccm / 118kW (160KM)

Doładowanie Turbosp. z chłodn. powietrza

Liczba cylindrów / Układ cylindrów / Liczba zaworów 4 / rz dowy / 16

Rodzaj skrzyni biegów manualna

Rodzaj nap du przedni (4x2)

Kolor powłoki lakierowej, (rodzaj lakieru) Granatowy

<b>WYPOSA ENIE STANDARDOWE</b>
--------------------------------

<b>L.p. Nazwa elementu wyposażenia</b>	<b>L.p. Nazwa elementu wyposażenia</b>
1 ABS - system zapobiegający blokowaniu kół	38 Radioodtwarzacz MP3
2 Antena radiowa "płetwa rekina"	39 Regulacja podświetlenia zegarów
3 Asystent utrzymywania pasa ruchu LKA	40 Schowek na okulary
4 Autoalarm obwodowy	41 Schowek na rolet
5 Czujnik obecności pasa bezpieczeństwa przód/tył	42 Sortownik pod podłogą bagażnika
6 Czujnik zmiernych	43 Spoiler tylny
7 Czujniki ciśnienia w oponach	44 Sterowanie radiem w kierownicy
8 Czujniki parkowania - tył	45 System Apple Carplay/Android Auto
9 Fotel kierowcy z regulacją wysokości	46 System automatycznego odparowywania szyby przedniej
10 Głośniki 6 szt.	47 System automatycznego przełączania pomiędzy światłami drogowymi i mijania Kia High Beam Assist (HBA)
11 Gniazdo 12V w konsoli centralnej	48 System automatycznego ryglowania zamków
12 Immobilizer	49 System ostrzegania o zmniejszeniu kierowcy Kia Driver Attention Warning DAW
13 Kamera cofania	50 System stabilizacji toru jazdy ESC
14 Kia Forward Collision Avoidance Assist (FCA) - system autonomicznego hamowania z funkcją wykrywania pojazdów i pieszych	51 System wspomagający pokonywanie podjazdów HAC
15 Kieszenie w oparciach foteli przednich	52 Szyby barwione
16 Klamki zewnętrzne w kolorze nadwozia	53 Szyby przednie automatycznie opuszczane i podnoszone
17 Klimatyzacja automatyczna 2 strefowa	54 światła do jazdy dziennej LED
18 Kluczyk składany	55 światła mijania projekcyjne
19 Kolumna kierownicy regulowana w 2 płaszczyznach	56 światła mijania włączane automatycznie
20 Koło zapasowe dojazdowe	57 światła p/mgienne przednie
21 Komputer pokładowy	58 światła tylne LED
22 Konsola centralna	59 światło dodatkowe STOP LED
23 Kurtyny powietrzne boczne	60 Tapicerka w kolorze czarnym z jasnymi przeszyciami
24 Listwy progowe zewnętrzne w kolorze nadwozia	61 Tarcze kół aluminiowe 16"
25 Lusterka zewnętrzne podgrzewane elektrycznie	62 Tuner radiowy cyfrowy DAB
26 Lusterka zewnętrzne regulowane elektrycznie	63 Wskaźnik poziomu płynu do spryskiwaczy
27 Lusterka zewnętrzne w kolorze nadwozia	64 Wspomaganie układu kierowniczego elektryczne progresywne
28 Lusterko wewnętrzne ciemniące automatycznie	65 Wycieraczki z czujnikiem deszczu
29 Mata wygłuszająca pod pokryw silnika	66 Wykończenie wnętrza w kolorze srebrnym
30 Mocowanie fotelików dziecięcych ISOFIX	67 Wyświetlacz 8" kolorowy, dotykowy
31 Obramowania szyb bocznych chromowane	68 Wyświetlacz komputera pokładowego 4.2" kolorowy
32 Osłony przeciwsłoneczne z lusterkami podświetlanymi	69 Zamek centralny zdalnie sterowany
33 Podłokietnik centralny przedni	70 Zderzaki w kolorze nadwozia
34 Podłokietnik siedzeń tylnych z uchwytem na kubki	71 Zestaw głośnomówiący "Bluetooth"
35 Poduszka powietrzna kierowcy	72 Złącze "USB"
36 Poduszka powietrzna pasażera z możliwością odłączenia	73 Złącze USB do ładowania urządzeń przenośnych
37 Poduszki powietrzne boczne przednie	
<b>L.p. Nazwa pakietu / elementu pakietu wyposażenia standardowego</b>	
1 Kierownica i dźwignia zmiany biegów pokryte skórą Dźwignia zmiany biegów pokryta skórą Kierownica pokryta skórą	
2 Siedzenia tylne dzielone 60/40 i składane Siedzenia tylne składane	

- Siedzenia tylne dzielone 60/40
- 3 Szyby przednie i tylne regulowane elektrycznie  
Szyby przednie regulowane elektrycznie  
Szyby tylne regulowane elektrycznie
- 4 Tempomat z ogranicznikiem prędkości  
Ogranicznik prędkości  
Tempomat

### OPIS ZAMONTOWANEGO W POJE DZIE OGUMIENIA

Koło	Marka, typ	Bieżnik [mm]
Przednie lewe:	*KUMHO 205/55 R16	5,0
Przednie prawe:	*KUMHO 205/55 R16	6,0
Tylne lewe:	*KUMHO 205/55 R16	7,0
Tylne prawe:	*KUMHO 205/55 R16	6,0

### KOREKTY WARTOŚCI POJAZDU

KOREKTA ZA PIERWSZĄ REJESTRACJĄ	( + )
KOREKTA ZA PRZEBIEG	( - )
KOREKTY RÓŻNE:	
Zadana szacunkowa korekta z tytułu wcześniejszych napraw	( - )
Stan utrzymania i dbałość o pojazd	( - )
KOREKTY RÓŻNE RAZEM	( - )
KOREKTA ZA OGUMIENIE	( + )

### UWAGI RZECZOZNAWCY DOTYCZĄCE WYCENY

Opis czynny wykonywał: Mateusz Wasilewski  
Wycenę wykonał: Piotr Kucharski

### OPIS STANU TECHNICZNEGO ZESPOŁÓW POJAZDU



#### NADWOZIE - Szkielet i poszycia zewnętrzne

L.p.	Nazwa elementu	L / P	Rodzaj uszkodzenia	Opis	Fot. nr
1	Błotnik przedni	L	Wgnieciony		
2	Błotnik przedni	P	Zarysowania powłoki lakierowej		
3	Drzwi boczne przednie	L	Wgniecenia		
4	Drzwi boczne tylne	L	Wgniecenia		
5	Drzwi boczne tylne	P	Wgniecenie		
6	Słupki podporowe	L	Zarysowania powłoki lakierowej		
7	Dach		Wgniecenia		
8	Pokrywa tylna		Wgniecenia		

Na pozostałych elementach obłachowania bryły nadwozia stwierdzono typowe dla jego okresu eksploatacji uszkodzenia powłoki lakierowej ( zarysowania, odpryski, itp.)



## NADWOZIE – Opis powłoki lakierowej

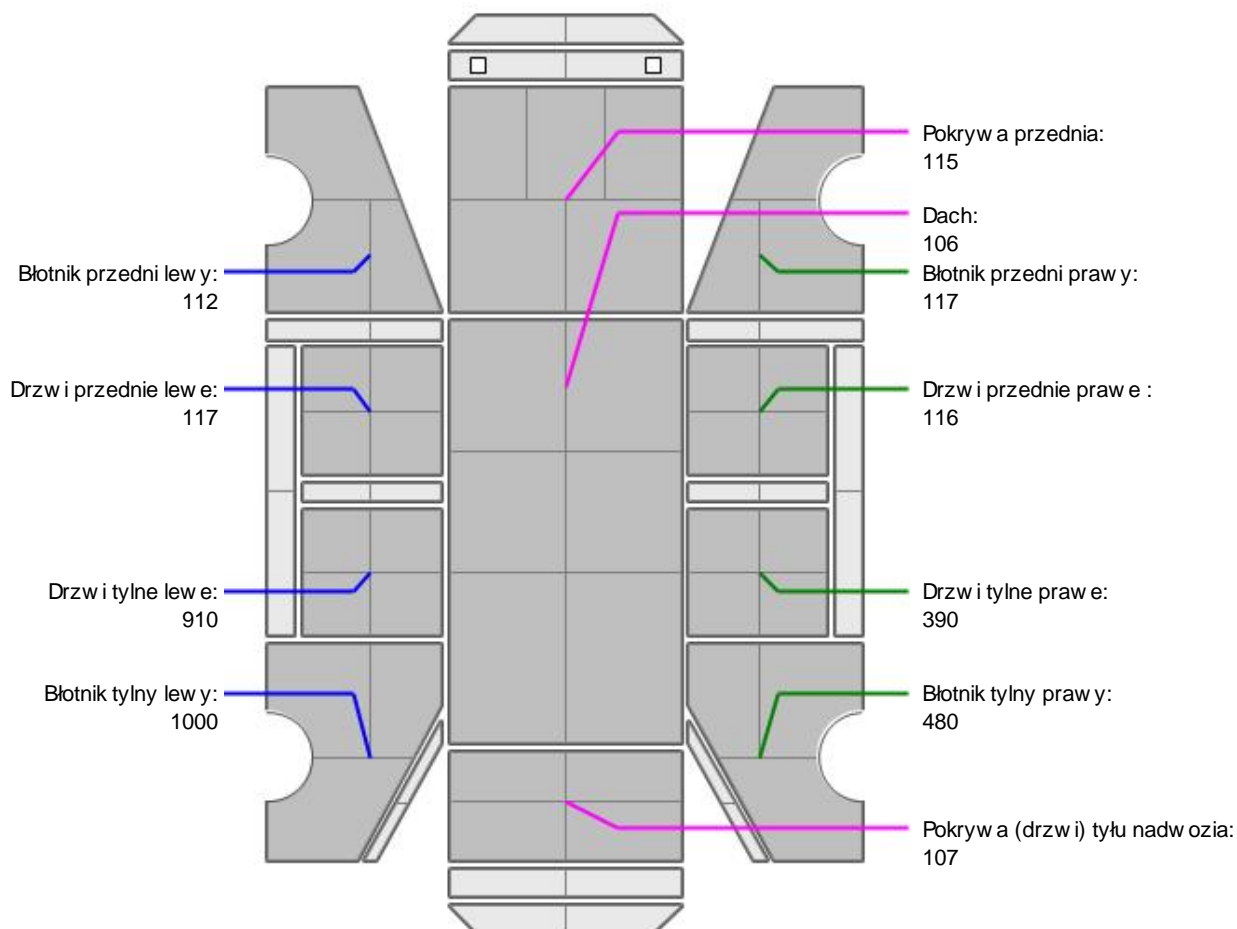

L.p.	Nazwa elementu	L / P	Grubość powłoki [μm]	Opis
1	Pokrywa przednia		115	
2	Dach		106	
3	Błotnik przedni	L	112	
4	Drzwi przednie	L	117	
5	Drzwi tylne	L	910	
6	Błotnik tylny	L	1000	
7	Błotnik przedni	P	117	
8	Drzwi przednie	P	116	
9	Drzwi tylne	P	390	
10	Błotnik tylny	P	480	
11	Pokrywa (drzwi) tyłu nadwozia		107	

Podane przedziały grubości powłoki lakierowej poszczególnych elementów dotyczą wyłącznie punktów pomiarowych, tj. trzech wybranych miejsc na danym elemencie nadwozia. Nie oznacza to, że w pozostałych obszarach danego elementu grubość powłoki jest jednakowa ani że nie może wykraczać poza wskazane zakresy. Pomiary wykonano urządzeniem bezdźwiękowym w posiadaniu rzeczoznawcy. Pomiar wykonany innym przyrządem może się różnić.

**NADWOZIE – Wyposażenie zewn trzne**

L.p.	Nazwa elementu	L / P	Rodzaj uszkodzenia	Opis	Fot. nr
1	Zderzak przedni		Zarysowany		
2	Szyba przednia		Odpryski warstwy zewn trznej		

**NADWOZIE – Wyposażenie wewn trzne**

Wn trze pojazdu nosi typowe dla jego okresu eksploatacji zabrudzenia oraz zuycie wszystkich elementów.

**PODWOZIE – ZAWIESZENIE I KOŁA**

L.p.	Nazwa elementu	L / P	Rodzaj uszkodzenia	Opis	Fot. nr
1	Tarcza koła przedniego ze stopu lekkiego	P	Zadrapania kraw dzi bocznej		

**JAZDA KONTROLNA**

- |   |                                   |          |
|---|-----------------------------------|----------|
| 1 | Główna praca silnika              | BEZ UWAG |
| 2 | Praca układu kierowniczego        | BEZ UWAG |
| 3 | Zmiana biegów, działanie sprz gła | BEZ UWAG |

Próba ruchowa przeprowadzona na niewielkim dystansie, w warunkach parkingowych, z prdkości do 15 km/h.

**DOKUMENTY I KOMPLETACJA POJAZDU**

- |   |                       |     |
|---|-----------------------|-----|
| 1 | Książka serwisowa     | TAK |
| 2 | Kluczyki (ilo sztuk)  | 2   |
| 3 | Dowód rejestracyjny   | TAK |
| 4 | Podnośnik samochodowy | TAK |
| 5 | Instrukcja obsługi    | TAK |
| 6 | Gaśnica               | TAK |
| 7 | Trójkąt ostrzegawczy  | TAK |

**POZOSTAŁE INFORMACJE**

- Pochodzenie pojazdu**  
Krajowy
- Badanie poprawności numerów identyfikacyjnych**  
Numer VIN wybity na karoserii zgodny z DR.
- Weryfikacja odczytanego stanu drogomierza**  
Odczytany z drogomierza

## Zastrzeżenia ograniczające opinię.

ü Zawarte w niniejszej Wycenie/Raporcie informacje (w tym dotyczące wyposażenia) służy jedynie ogólnym celom informacyjnym. Wycena/Raport nie może być zatem traktowana jako oferta w rozumieniu przepisów Kodeksu Cywilnego oraz opisu towaru ani zapewnienia w rozumieniu art. 4 Ustawy z dnia 27 lipca 2002 roku o szczególnych warunkach sprzedaży konsumenckiej.

ü Wycena/Raport została sporządzona w celu ustalenia istnienia albo nieistnienia uszkodzeń nieakceptowalnych poza ocenę umowy korzystania z samochodu lub innych okoliczności uzgodnionych w zleceniu. Wycena/Raport nie obejmuje typowych uszkodzeń wynikających z eksploatacji samochodu oraz jego standardowego zużycia.

ü Jeżeli chcesz traktować ten dokument jako źródło wiedzy o samochodzie przy jego zakupie, czynisz to na własną odpowiedzialność. Rzeczoznawca nie ponosi odpowiedzialności za takie użycie tej Wyceny/Raporu.

ü Niniejsza wycena służy wyłącznie do oszacowania wartości rynkowej przedmiotu wyceny i nie może być wykorzystywana do żadnego innego celu, ni wymienionego powyżej. W szczególności wycena nie może stanowić podstawy do oceny cech i stanu wycenianego obiektu przy jego zakupie.

ü Rzeczoznawca nie bierze na siebie odpowiedzialności za wady ukryte (prawne i fizyczne) oraz ewentualne skutki wynikające z dalszego użytkowania przedmiotu wyceny, a także za skutki wykorzystania samej wyceny.

ü Powyższa wycena nie jest ekspertyzą stanu technicznego przedmiotu wyceny i za taką nie może być uznawana, w szczególności nie może być traktowana jako gwarancja sprzedaży przedmiotu wyceny za oszacowaną wartość.

ü Wycenę przeprowadzono w oparciu o dostarczoną dokumentację oraz badanie organoleptyczne wycenianego obiektu. Nie prowadzono badań diagnostycznych oraz weryfikacji warsztatowej przedmiotu wyceny.

ü Nie stwierdzono dodatkowych niesprawności i/lub uszkodzeń i/lub braków w zakresie możliwym do ustalenia w warunkach oględzin tj. bez dostępu do spodu pojazdu, specjalistycznego sprzętu diagnostycznego, jazdy próbnej wykonanej w warunkach drogowych z obciążeniem.

ü Rzeczoznawca podczas oględzin poza warszatem nie jest w stanie stwierdzić wypadkowej przeszłości pojazdu. W przypadku podwyższonych wartości pomiarów powłoki lakierowej, konieczna jest ekspertyza w warunkach warsztatowych.

ü Rok produkcji pojazdu - nie weryfikowano. Przyjeto w oparciu o dane przekazane przez Zleceniodawcę.

ü Niniejsza wycena nie może być publikowana w całości w jakimkolwiek dokumencie bez zgody wykonawców i bez uzgodnienia z nimi formy i treści takiej publikacji. Zakaz publikacji nie dotyczy posługiwania się wyceną w umowach cywilno-prawnych zawieranych przez zleceniodawcę i dotyczących przedmiotu.

ü Przed odbiorem pojazdu, kupujący zobowiązany jest do konfrontacji rzeczywistego stanu z informacjami zawartymi w wycenie. Odbiór przedmiotu jest równoznaczny ze zrzeczeniem się wszelkich roszczeń, co do stanu technicznego.

ü Nie badano poprawności i/lub budowy numerów identyfikacyjnych/seryjnych obiektu oraz nie weryfikowano prawdziwości danych obiektu.

ü Niniejsza wycena nie może być traktowana jako gwarancja sprzedaży przedmiotu wyceny za oszacowaną wartość.

ü W przypadku ujawnienia dodatkowych informacji dotyczących przedmiotowego pojazdu, niedostępnych w czasie wykonywania niniejszej opinii, zaprezentowane stanowisko może ulec zmianie.

ü W opinii założono, że nie wykryto żadnych faktów, które mogłyby istotnie wpływać na wartość wycenionego pojazdu, jeżeli w opisie pojazdu nie widnieją inaczej.

ü Rzeczoznawca nie ponosi odpowiedzialności za ewentualne błędy wynikające z przedstawionych informacji otrzymanych od użytkownika/sprzedawcy/zamawiaczego wycenę, jeżeli brak podstaw do kwestionowania ich zgodnie ze stanem rzeczywistym lub jeżeli ustalenie stanu rzeczywistego przez rzeczoznawcę było niemożliwe lub znacznie utrudnione.

ü Wyposażenie standardowe wg. Info - Ekspert. Rzeczoznawca nie ponosi odpowiedzialności za ewentualne błędy programu. Lista wyposażenia w wycenie ma charakter poglądowy i nie potwierdza kompletności. Aby ustalić specyfikacje fabryczne wyposażenia należy zwrócić się do dealera.

ü W warunkach, w jakich przeprowadzono oględziny rzeczoznawca nie miał możliwości zweryfikowania poprawności

działania całego wyposażenia.

Ü Opis stanu technicznego pojazdu jest ważny na dzień oględzin. Rzeczoznawca nie bierze odpowiedzialności za zmiany stanu pojazdu wynikające z dalszej eksploatacji lub postoju (np. uszkodzenie akumulatora, powłoki lub powstanie ognisk korozji, uszkodzenie układu hamulcowego, itp.) – zaleca się sprawdzenie daty wyceny

Ü Jeżeli elementy jednostki napędowej, układu przeniesienia napędu itp., są rozmontowane, rzeczoznawca nie weryfikuje kompletności poszczególnych układów. Możliwość wystąpienia braków w kompletacji (np. ze względu na wykorzystanie unieruchomionego pojazdu jako „dawcy części”).

Ü Nie weryfikowano odczytanego stanu drogomierza z zapisami w urządzeniach elektronicznych pojazdu. Rzeczoznawca nie dokonuje oceny autentyczności przebiegu.

Ü W przypadku pojazdów z niesprawnym akumulatorem lub bez niego - podłączenie sprawnego akumulatora nie gwarantuje sprawności technicznej pojazdu. W związku z tym przyjmuje się, iż stan techniczny pojazdu jest nieznan, istnieje ryzyko ujawnienia wad ukrytych i dodatkowych uszkodzeń.

Ü Nie weryfikowano gwarancji, statusu pakietów serwisowych i kompletności w zakresie osprzętu dodatkowego, z którym przedmiot był zamówiony.

*Dokument wystawiony elektronicznie, ważny bez podpisu*

DOKUMENTACJA FOTOGRAFICZNA



Fot. nr 1



Fot. nr 2



Fot. nr 3



Fot. nr 4



Fot. nr 5



Fot. nr 6

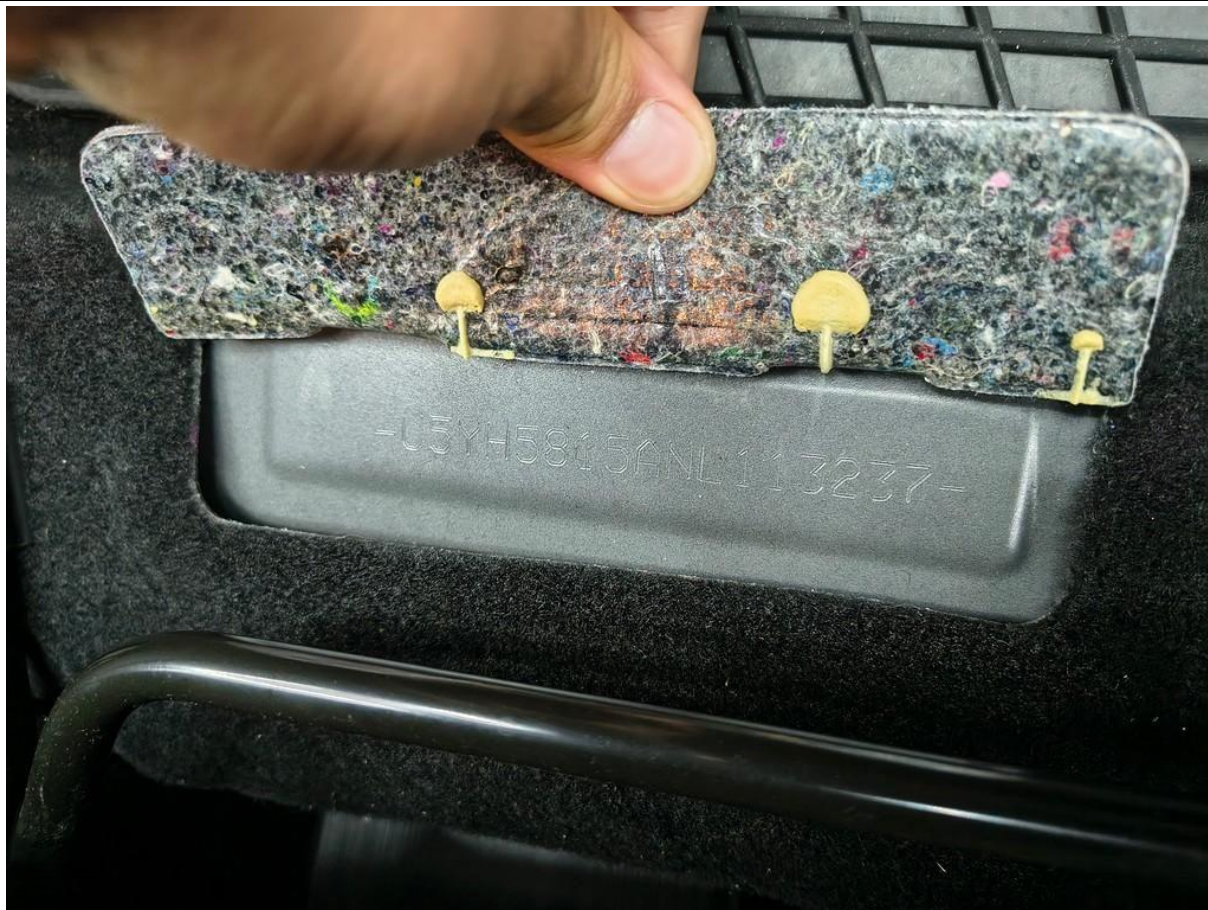

Fot. nr 7



Fot. nr 8



Fot. nr 9



Fot. nr 10



Fot. nr 11



Fot. nr 12



Fot. nr 13



Fot. nr 14



Fot. nr 15



Fot. nr 16



Fot. nr 17



Fot. nr 18



Fot. nr 19



Fot. nr 20



Fot. nr 21

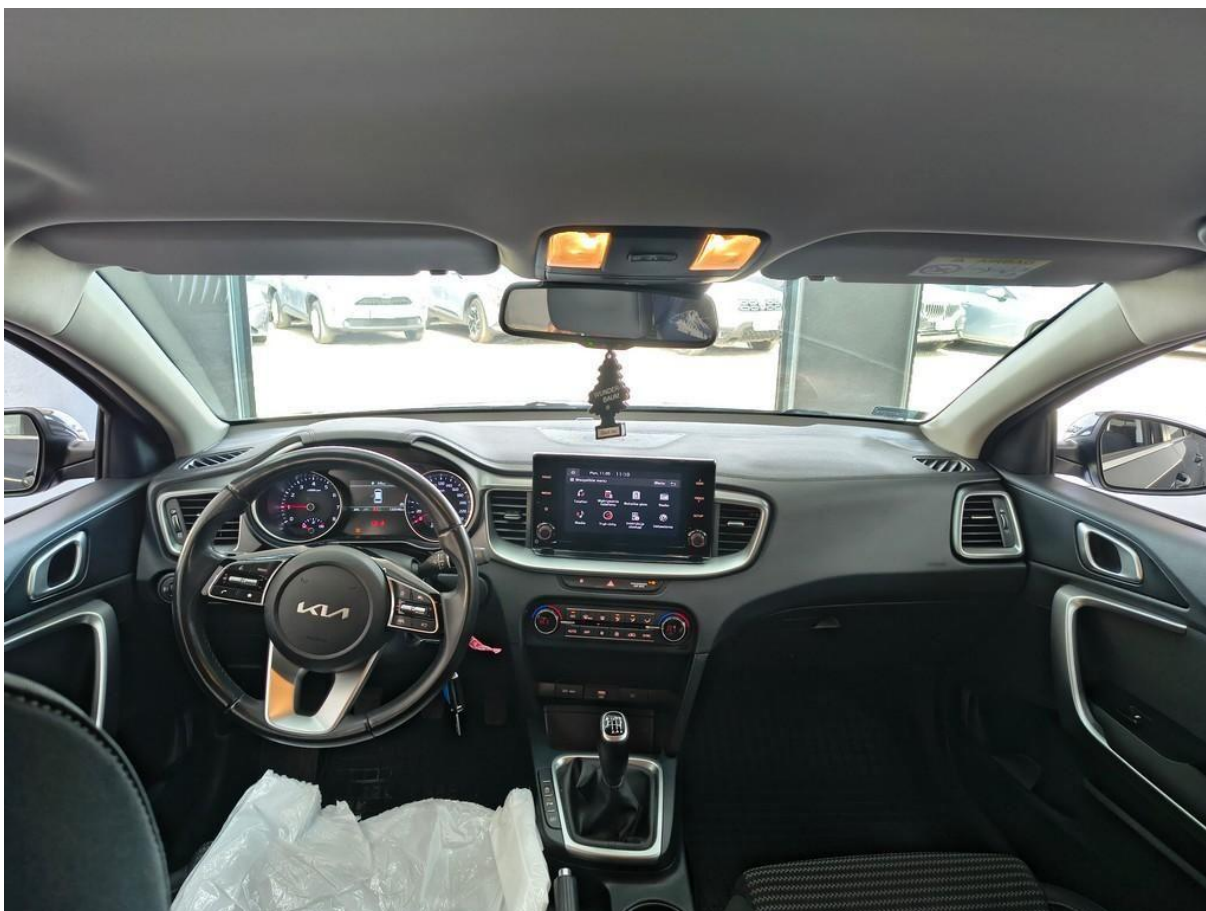

Fot. nr 22



Fot. nr 23

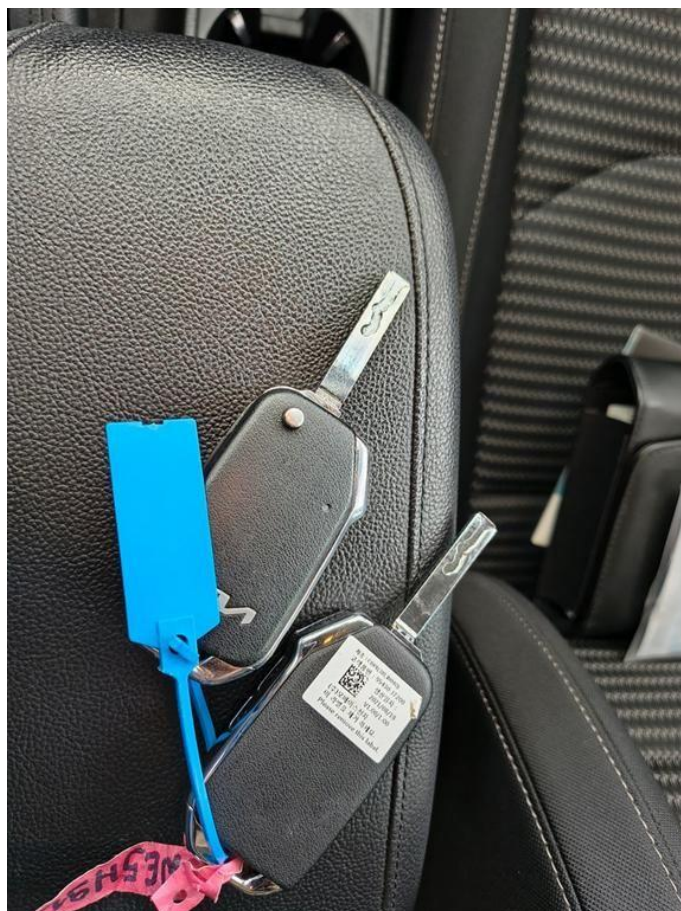

Fot. nr 24

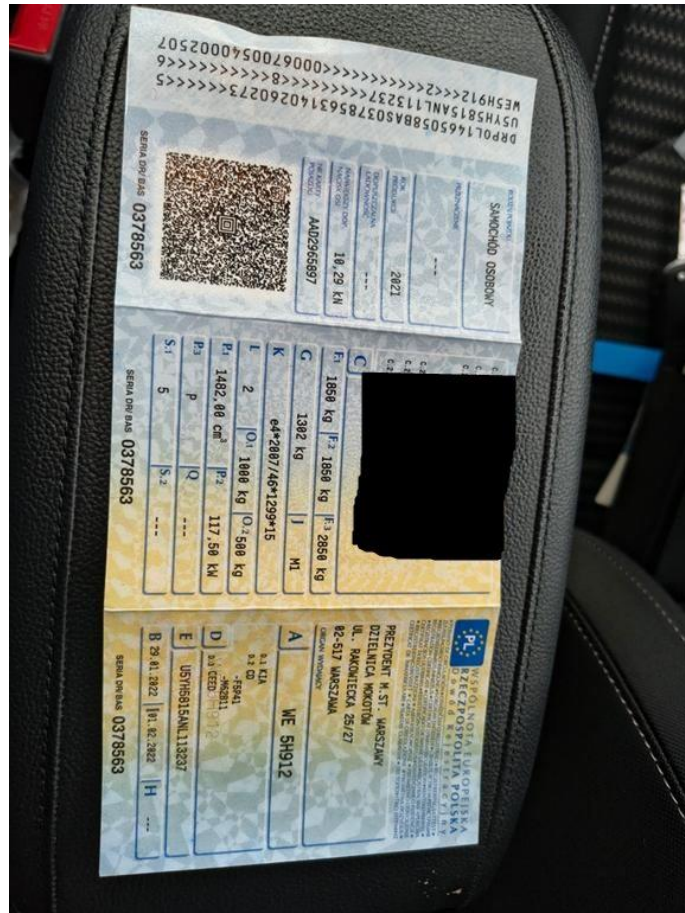



Fot. nr 27

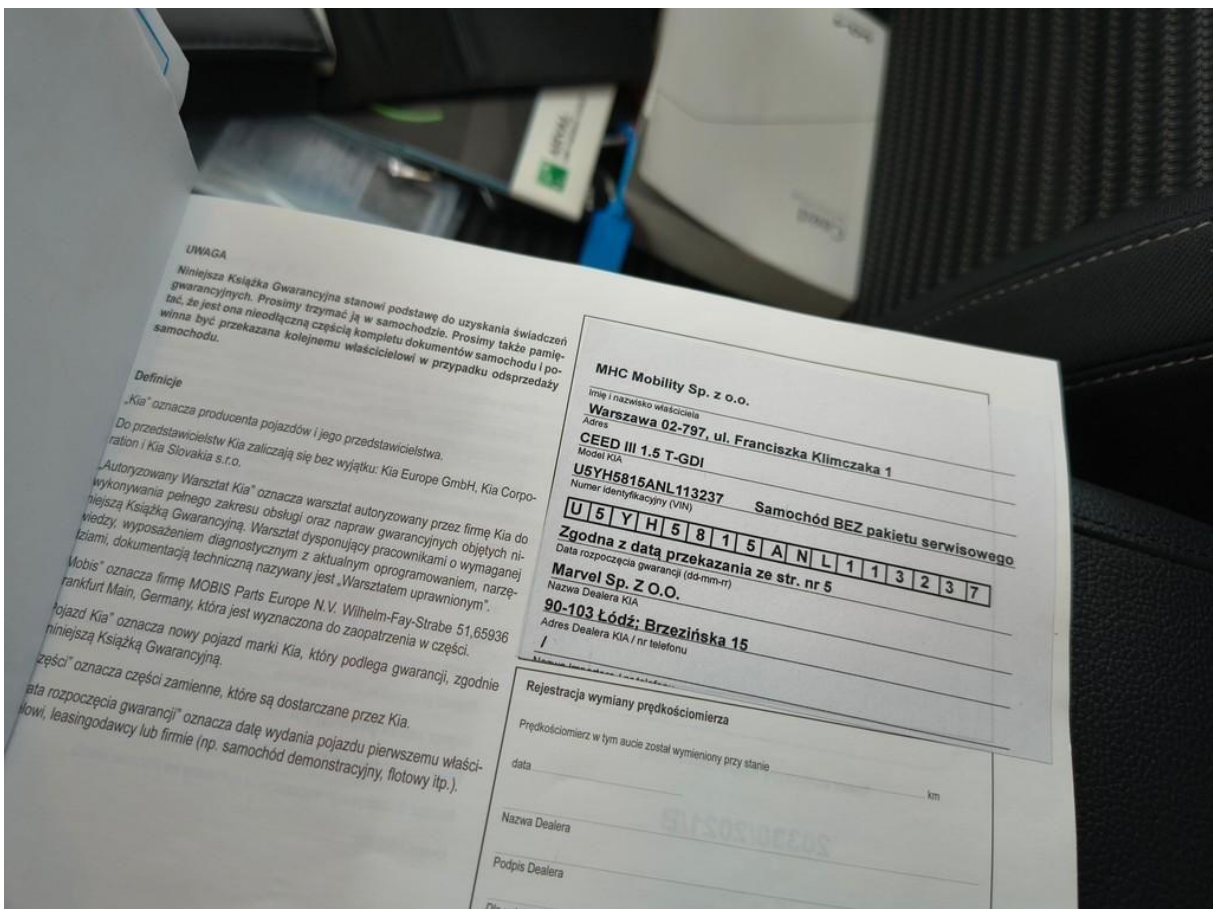

Fot. nr 28

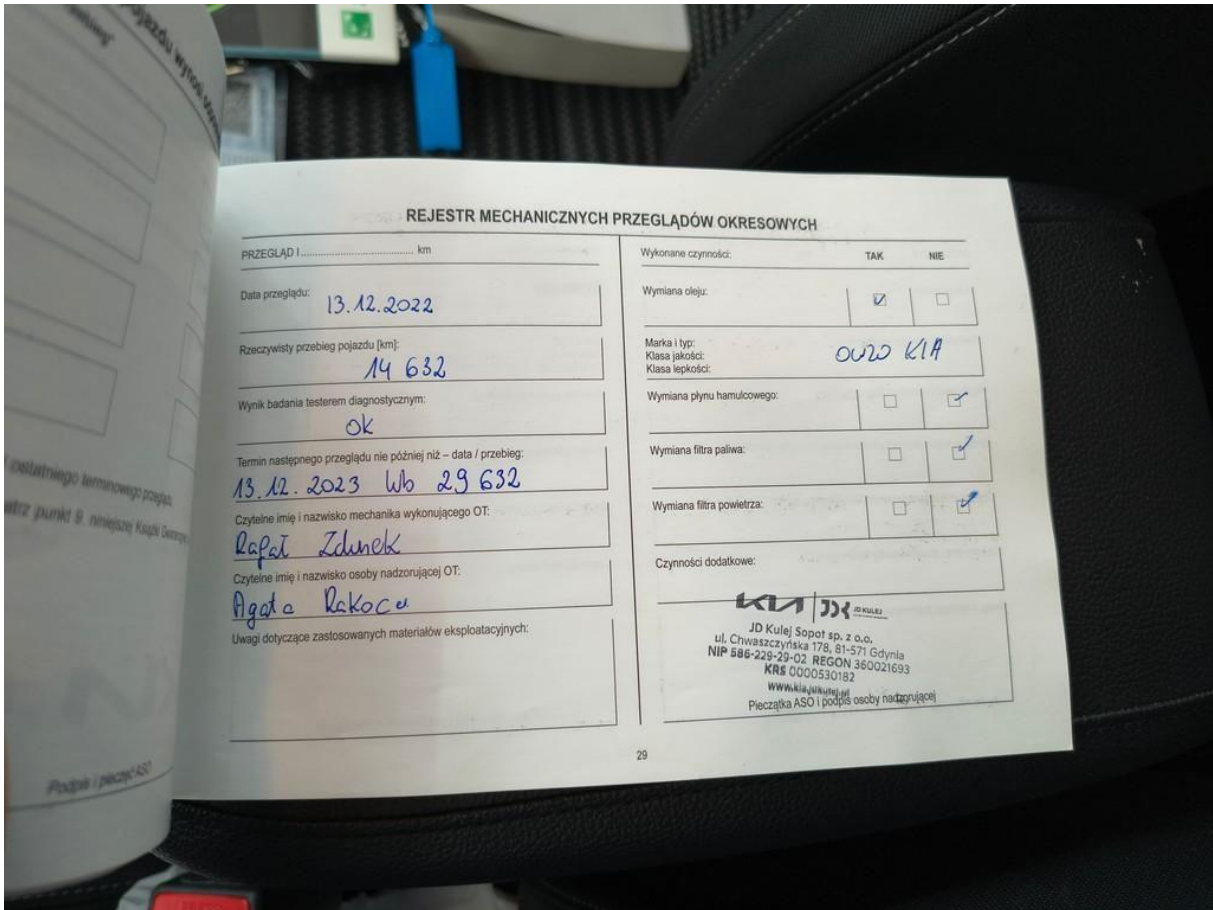

Fot. nr 29

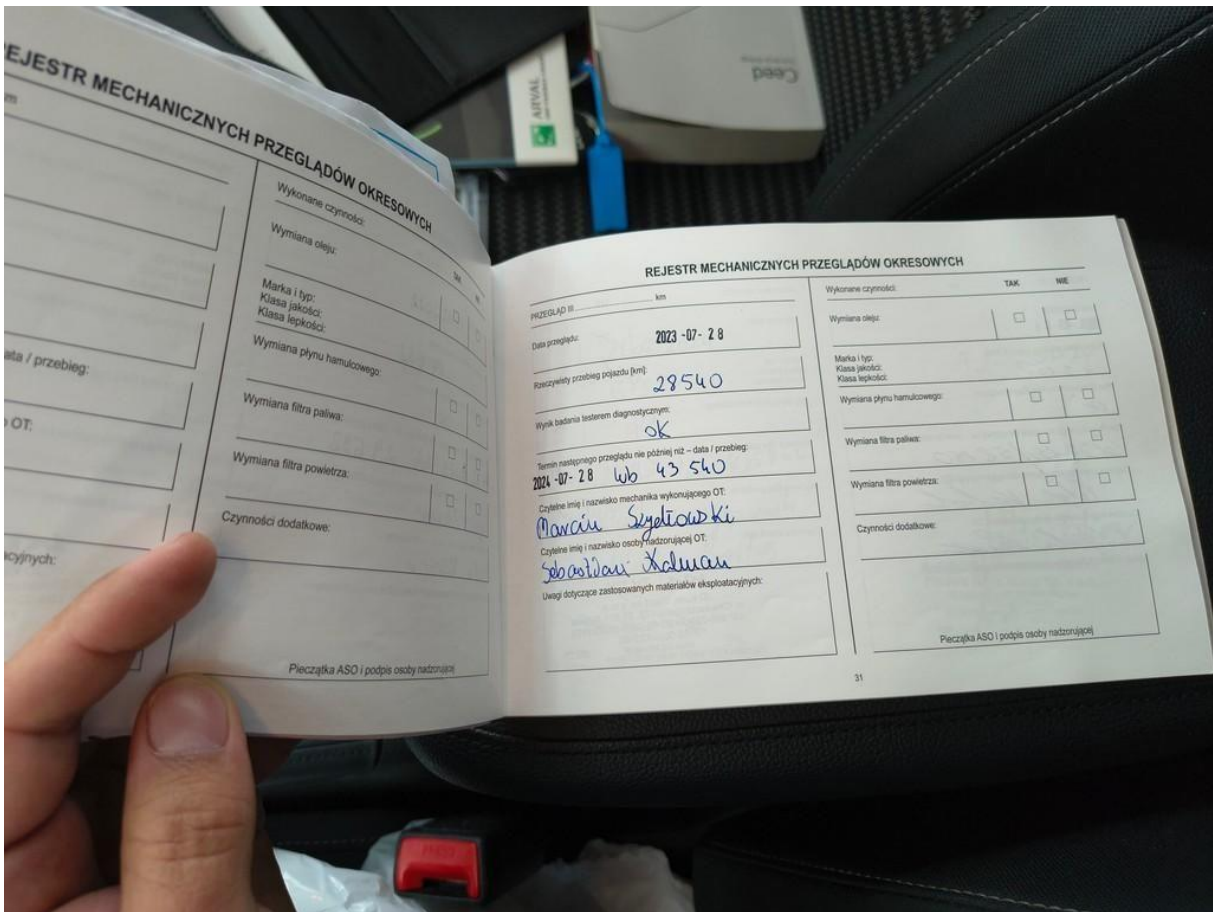

Fot. nr 30

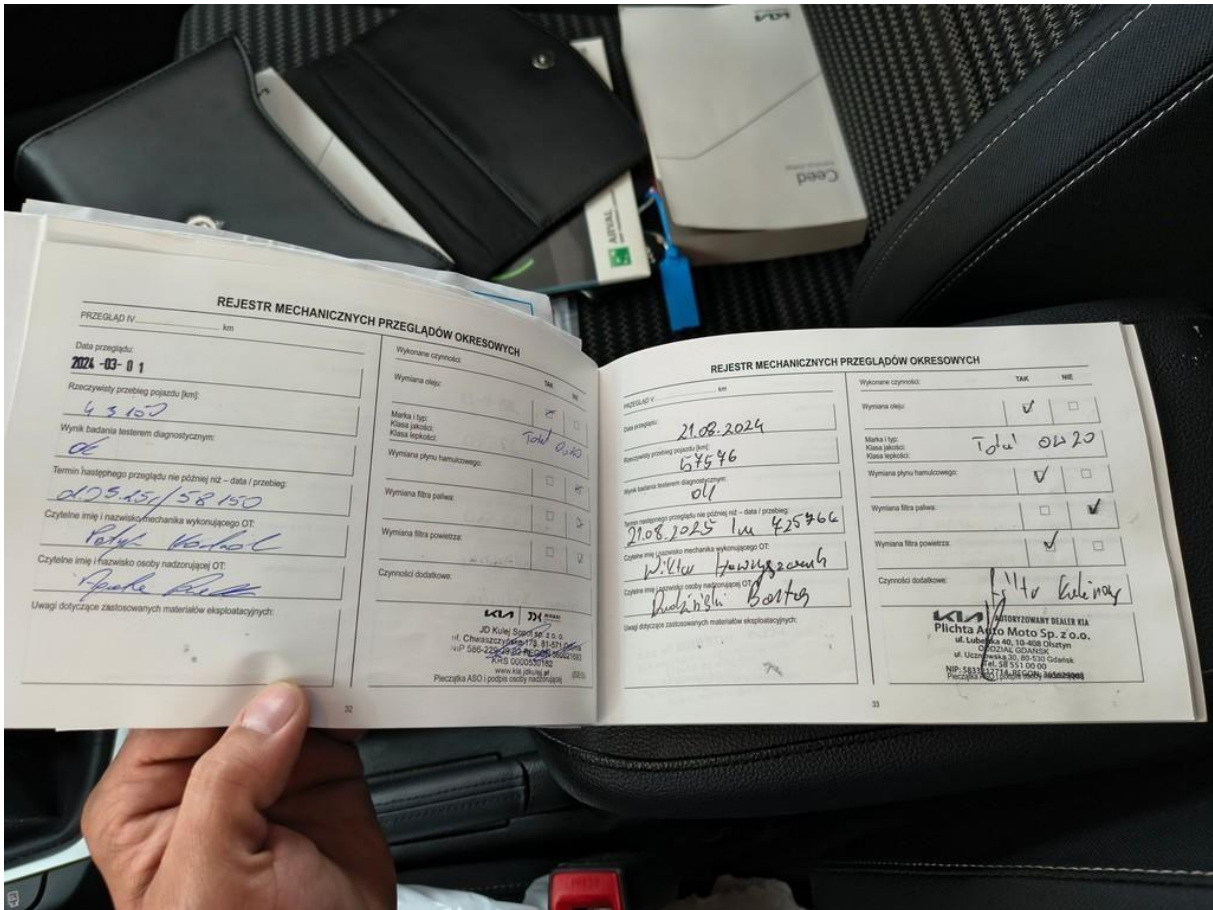

Fot. nr 31

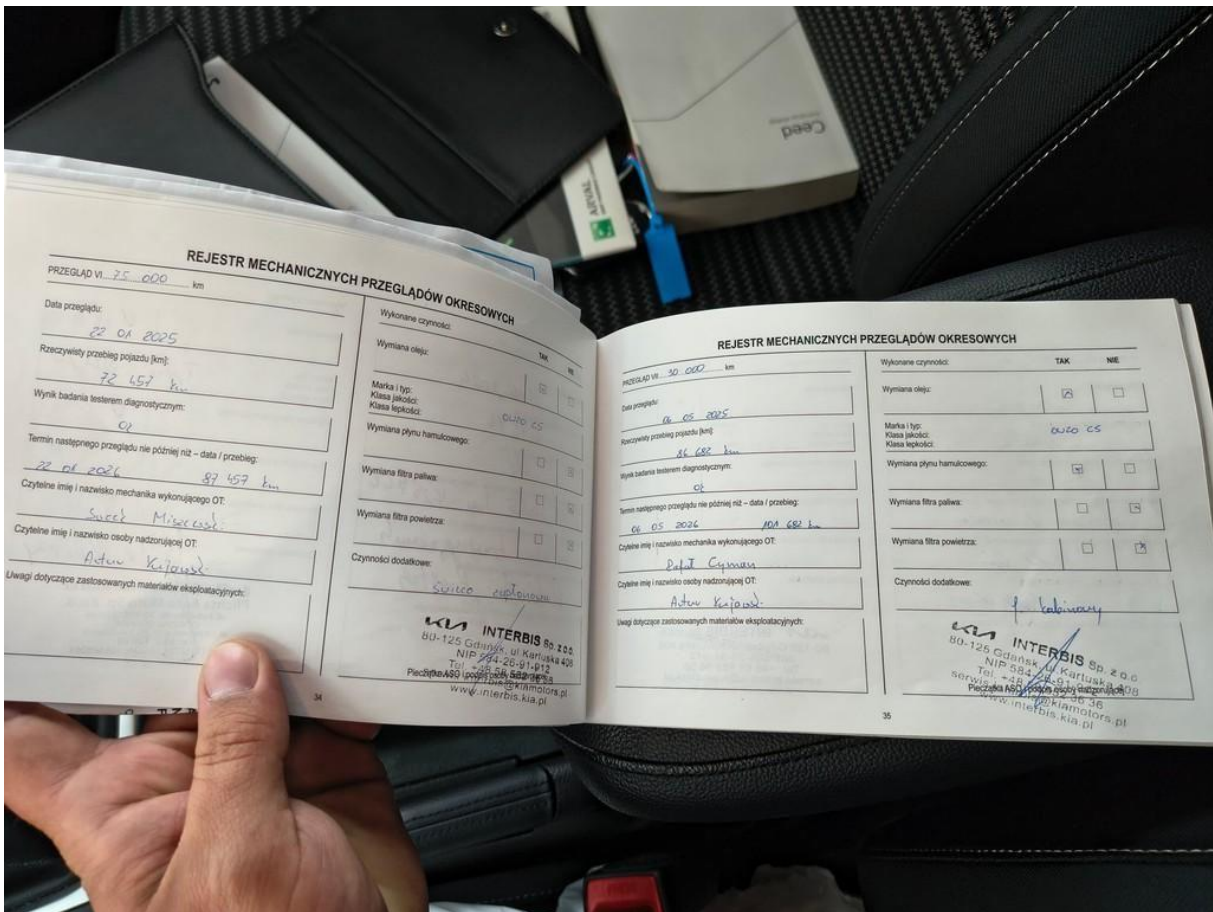

Fot. nr 32



Fot. nr 33



Fot. nr 34



Fot. nr 35



Fot. nr 36



Fot. nr 37



Fot. nr 38



Fot. nr 39

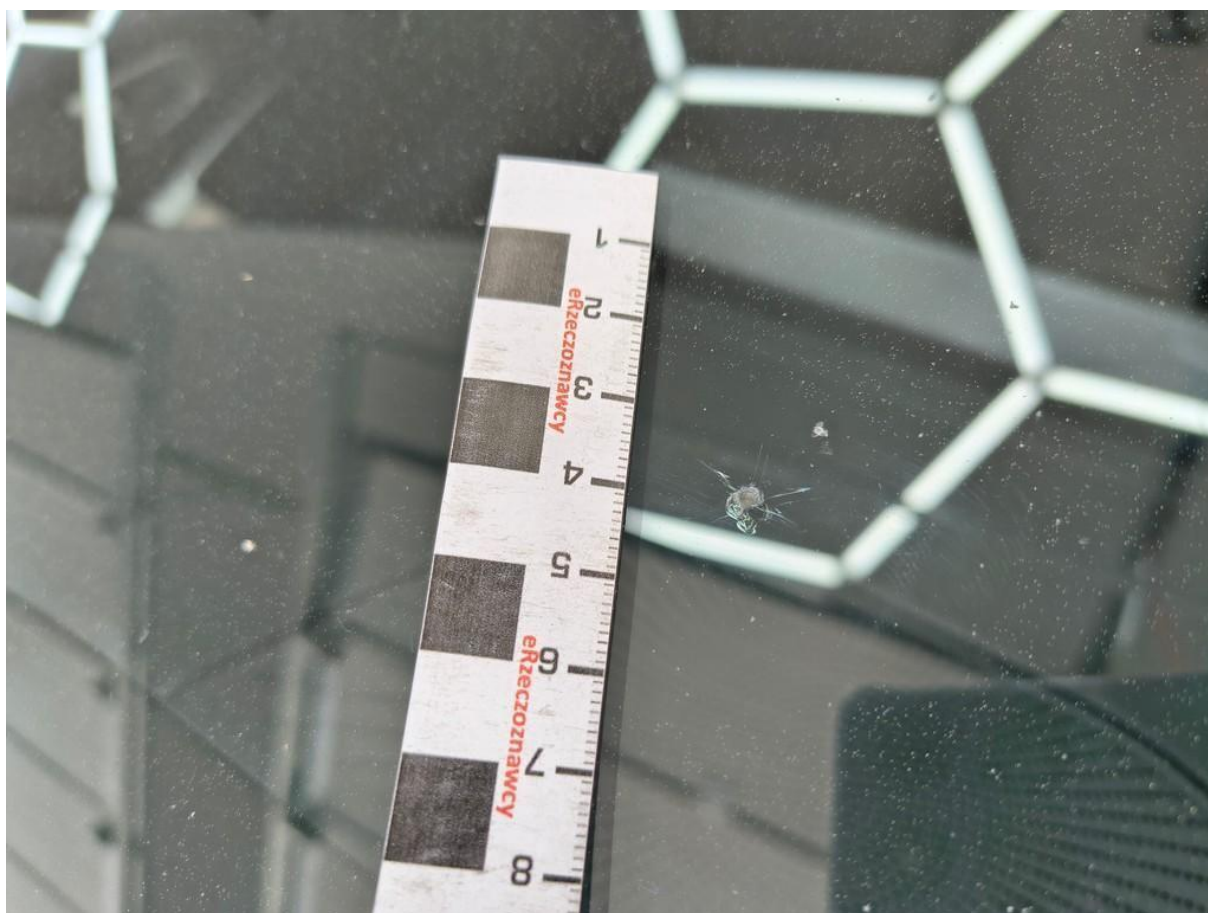

Fot. nr 40



Fot. nr 41



Fot. nr 42

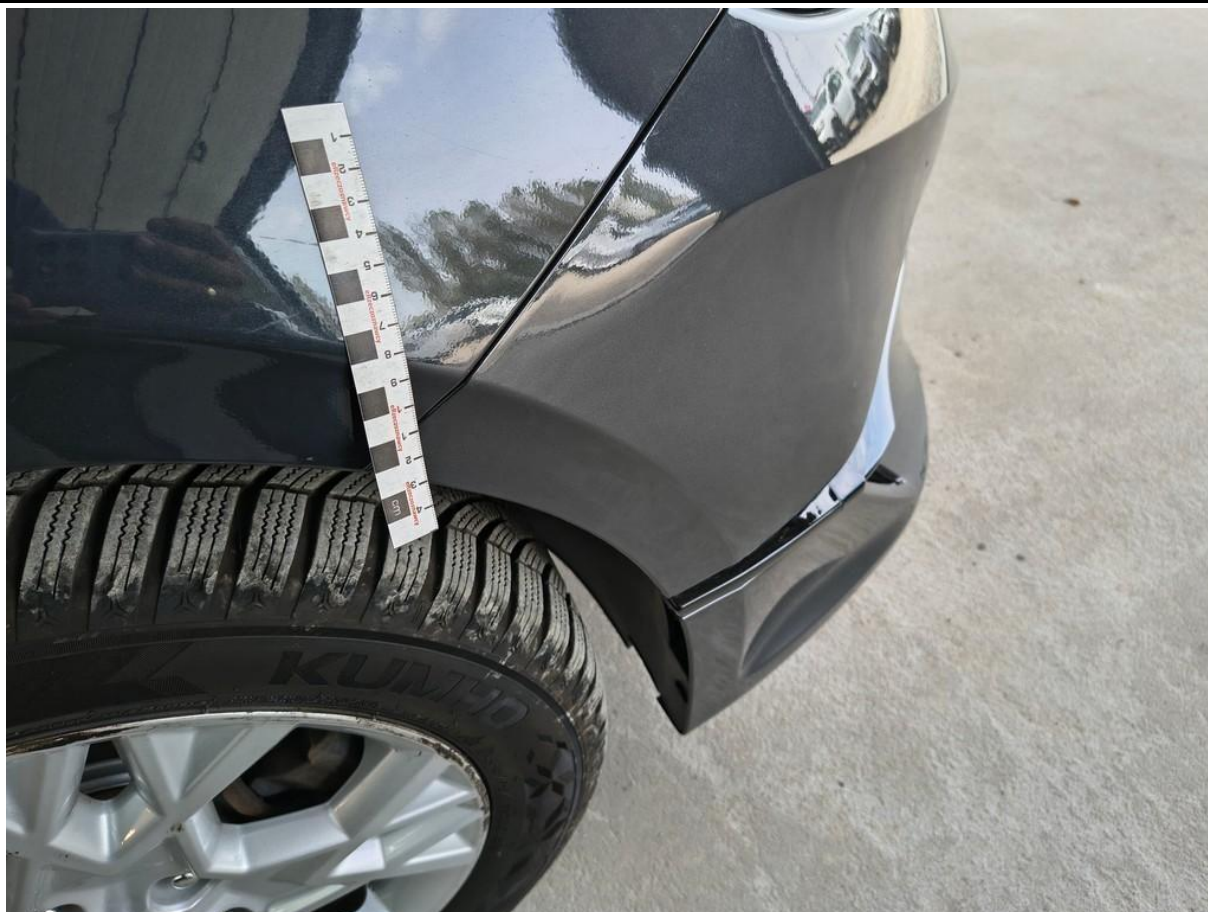

Fot. nr 43



Fot. nr 44

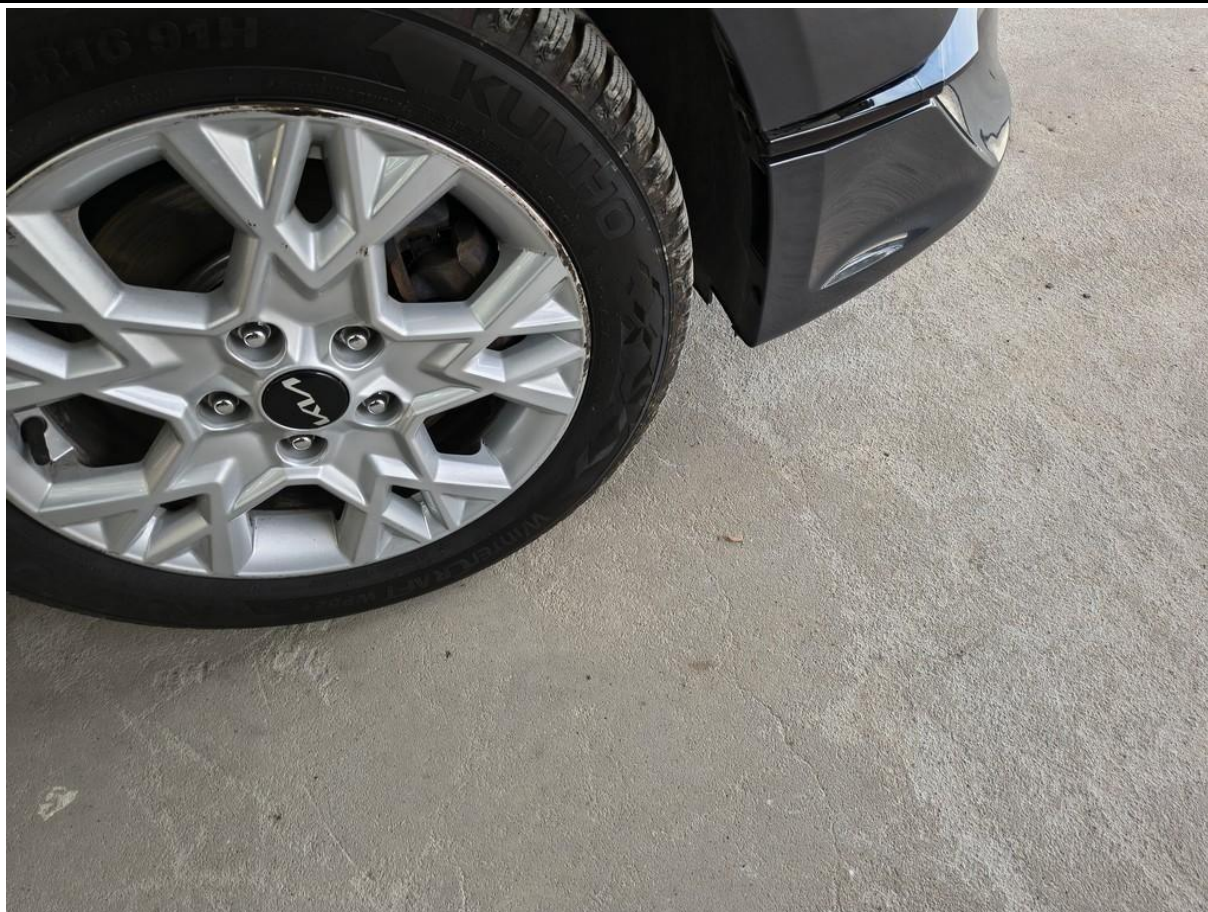

Fot. nr 45

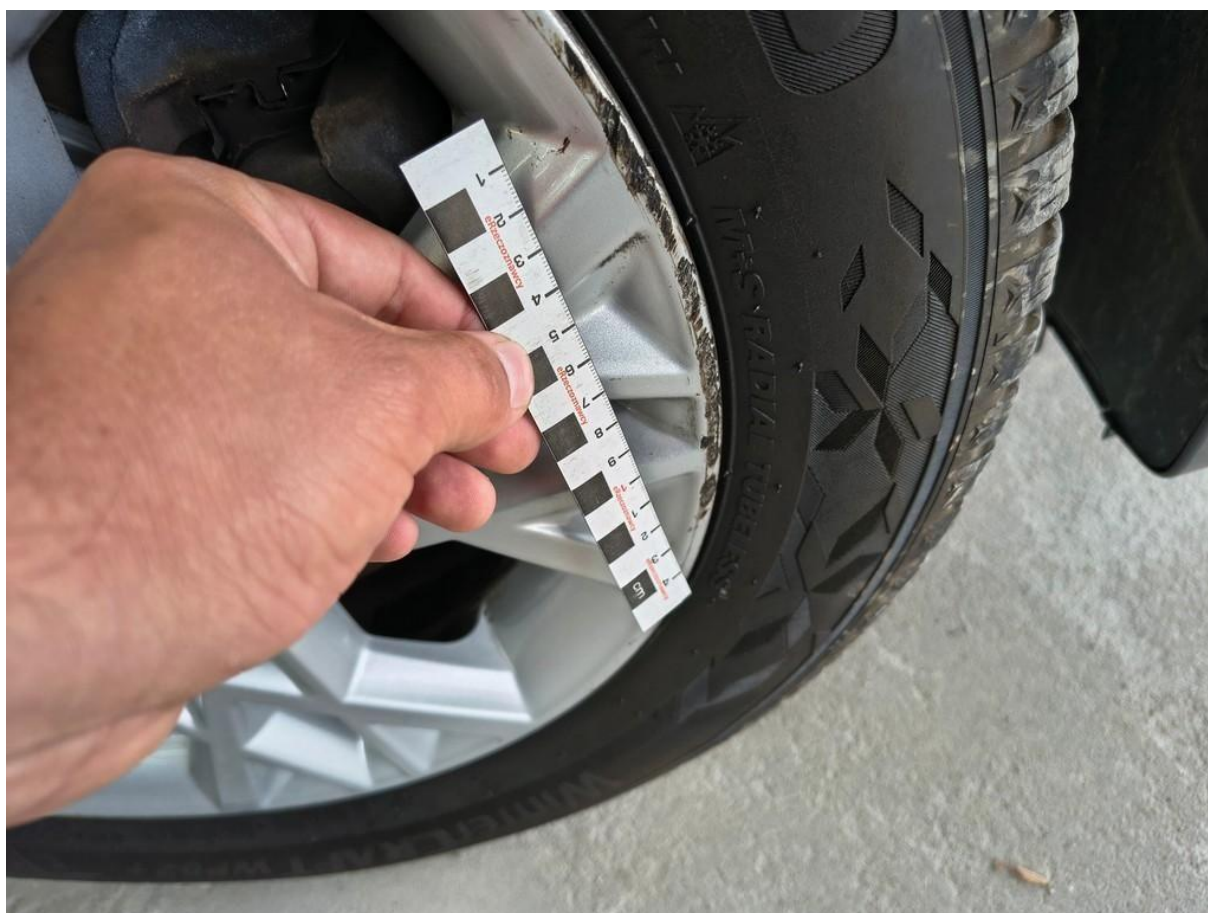

Fot. nr 46

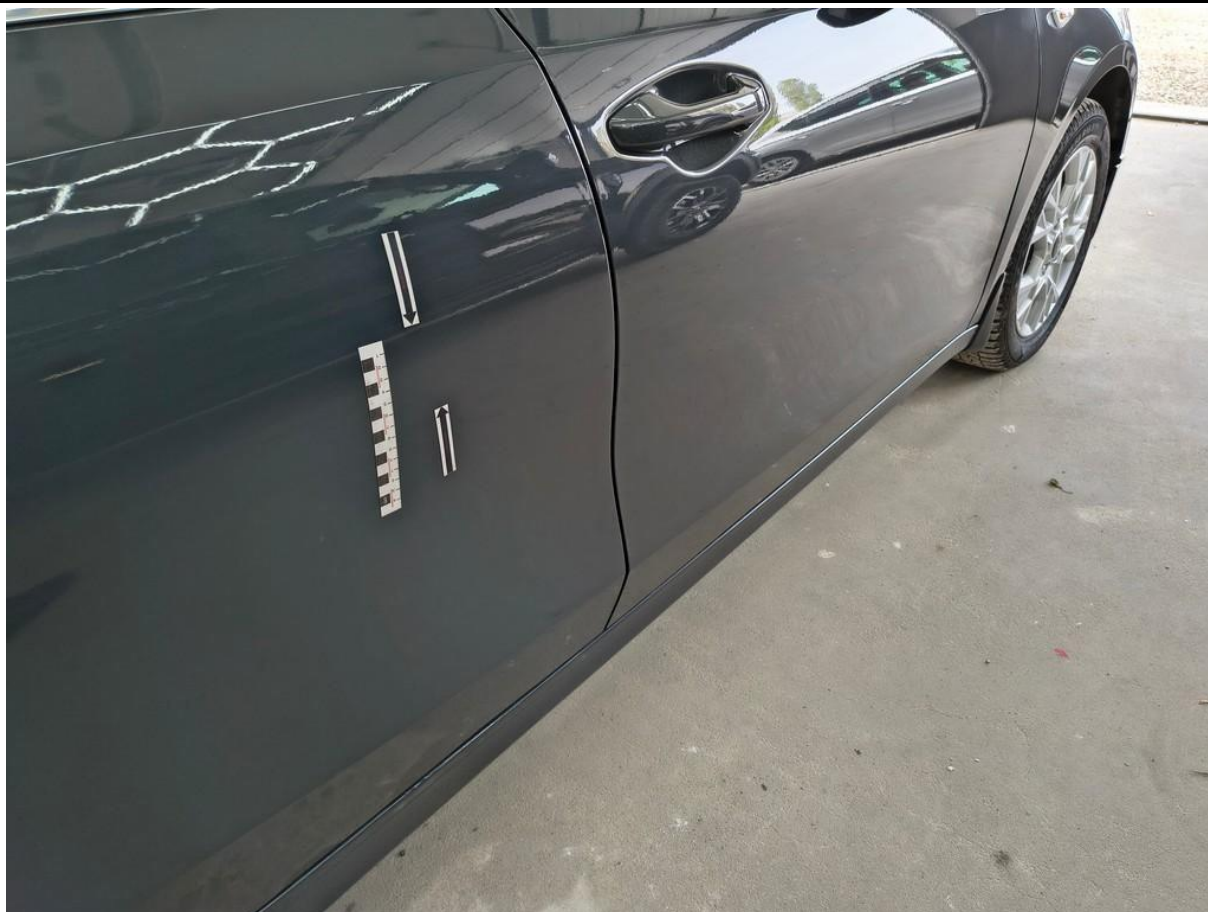

Fot. nr 47



Fot. nr 48

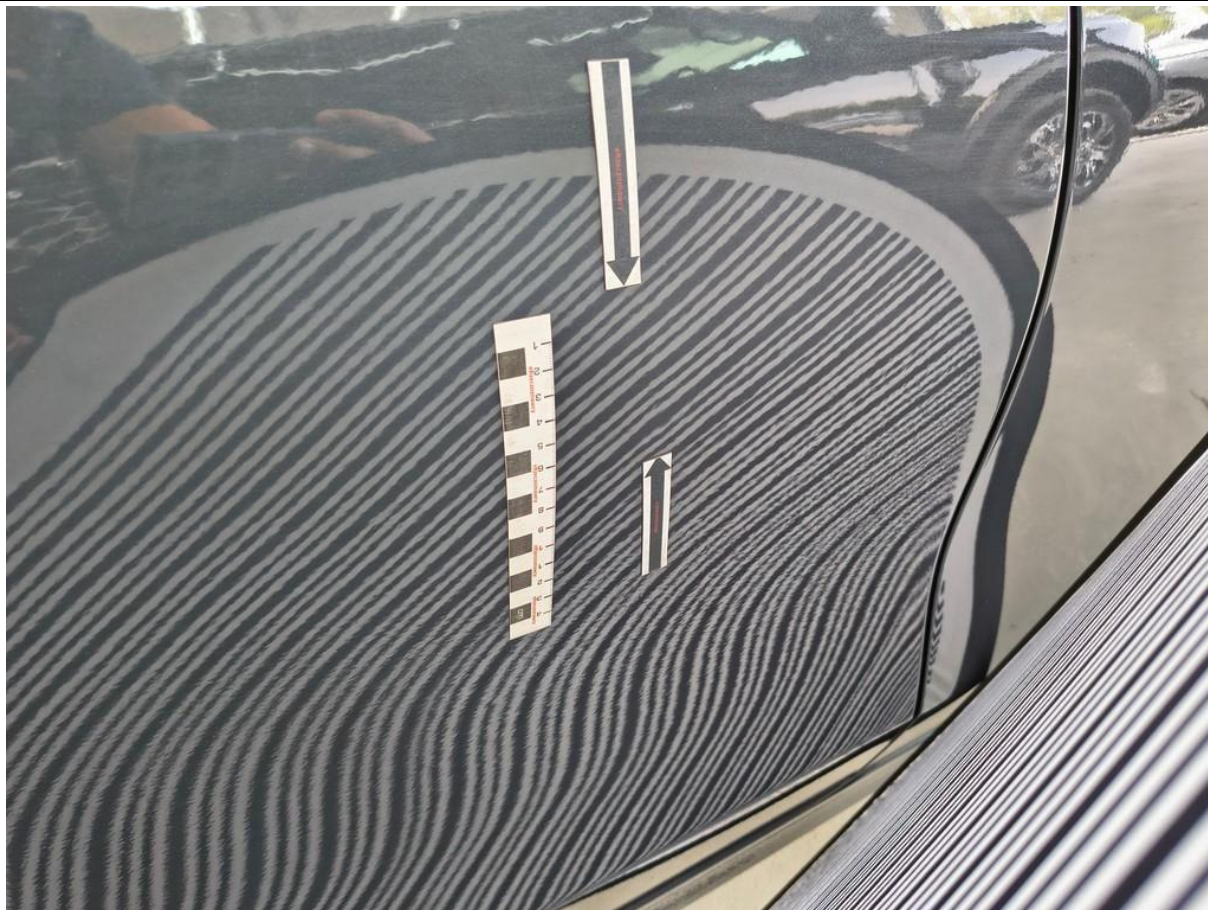

Fot. nr 49



Fot. nr 50

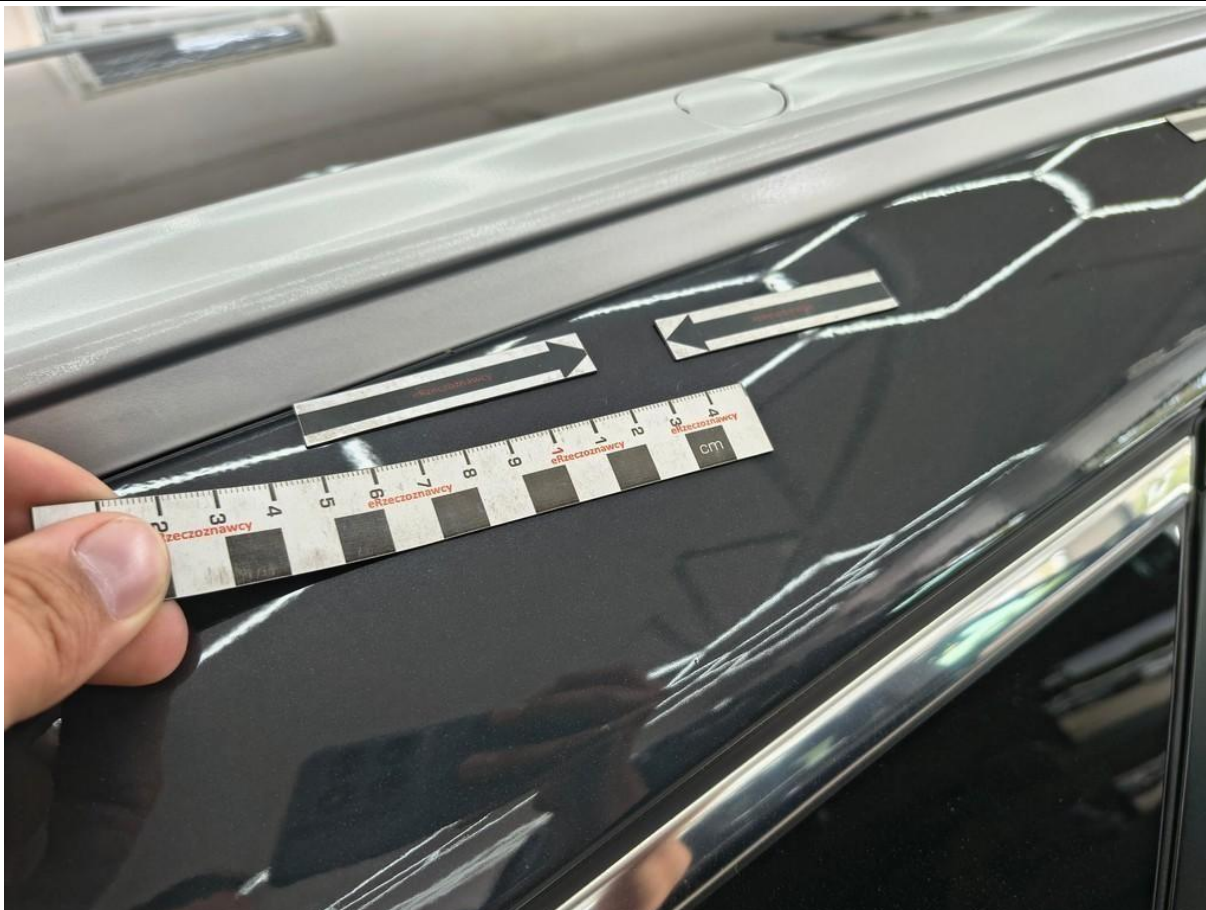

Fot. nr 51



Fot. nr 52



Fot. nr 53



Fot. nr 54



Fot. nr 55

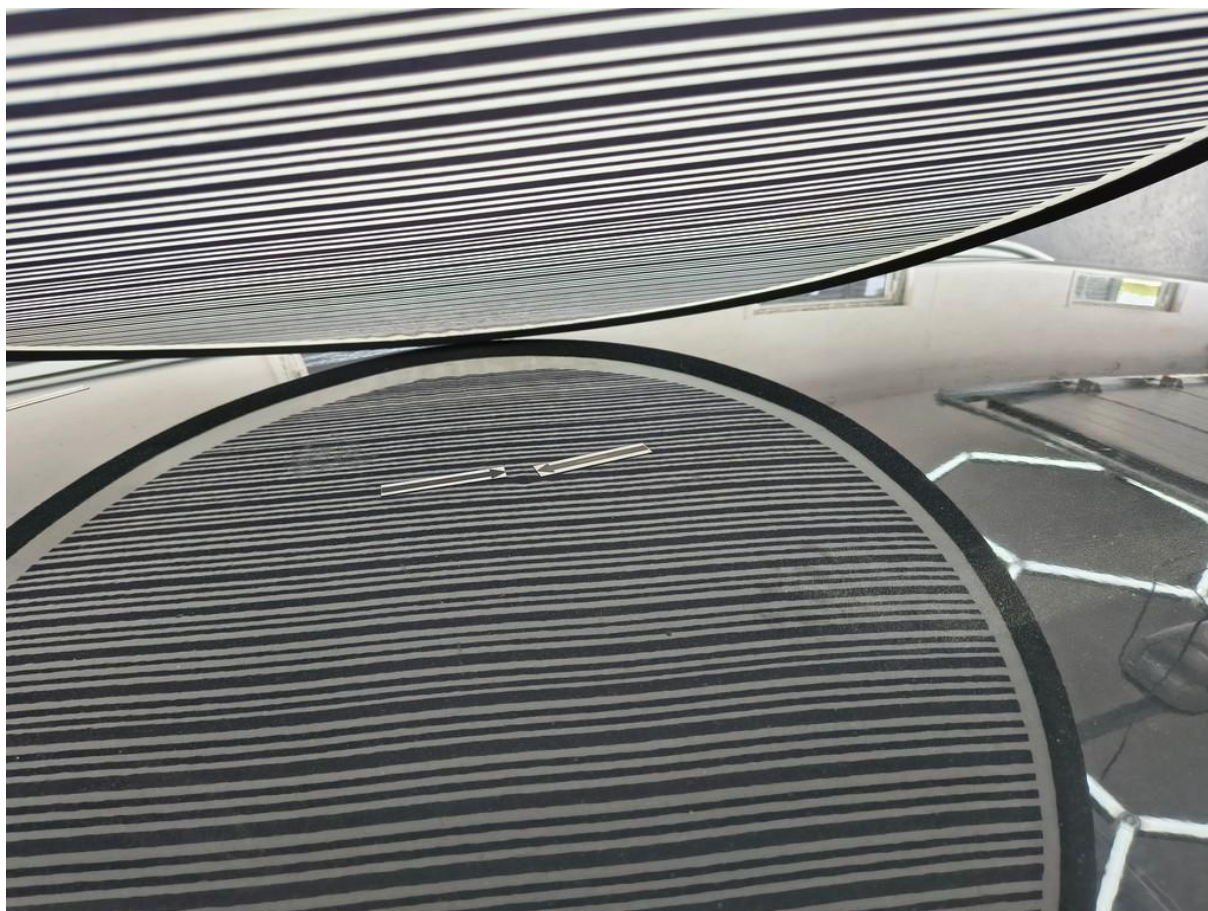

Fot. nr 56



Fot. nr 57

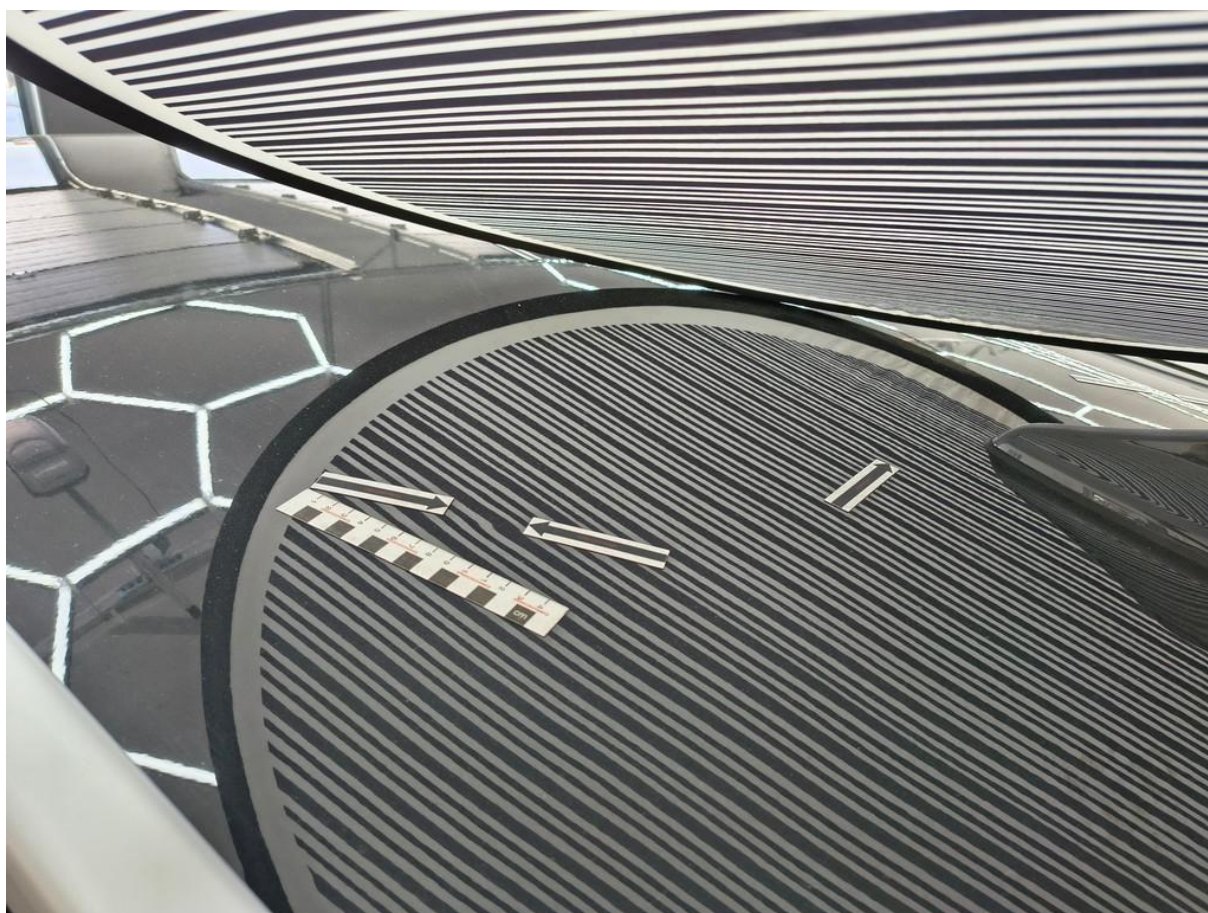

Fot. nr 58



Fot. nr 59



Fot. nr 60



Fot. nr 61



Fot. nr 62



Fot. nr 63



Fot. nr 64



Fot. nr 65



Fot. nr 66



Fot. nr 67



Fot. nr 68



Fot. nr 69



Fot. nr 70



Fot. nr 71

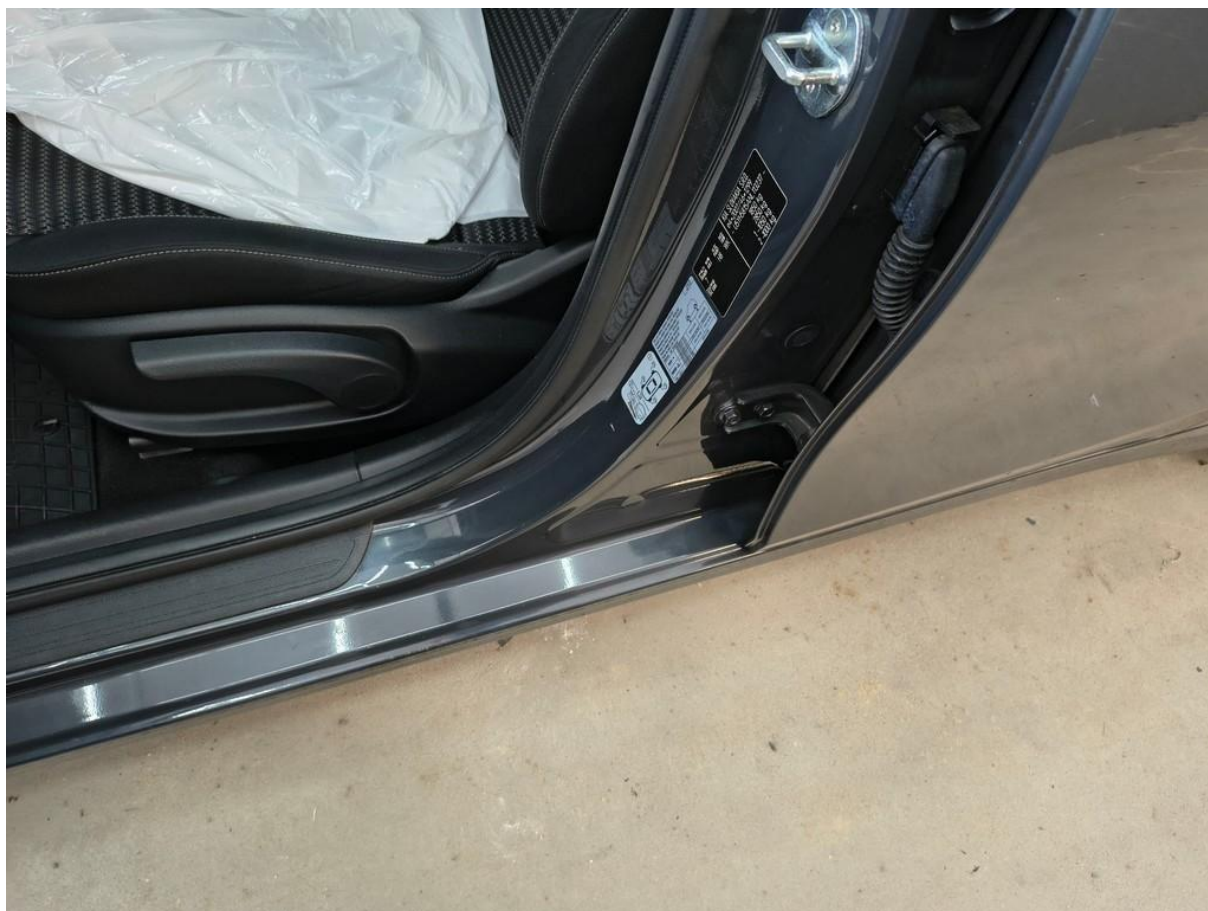

Fot. nr 72



Fot. nr 73

*Dokument wystawiony elektronicznie, wa ny bez podpisu*