

Nr zlecenia DEKRA: MHC/WAW/14099/25/02/25
Nr zlecenia/szkody:
Data zlecenia: 25-02-2025

DEKRA Polska - Centrala
02-673 Warszawa, ul. Konstruktorska 12A

Zleceniodawca:
Hitachi Aukcja
MHC MOBILITY Sp. z o.o.
Franciszka Klimczaka 1, 02-797 Warszawa

Rzeczoznawca:
Marcin Wilga
DEKRA Polska - Centrala

Ocena stanu technicznego pojazdu

Eurotax-Kod EC	Marka, model, typ pojazdu				Rodzaj nadwozia
0135186	TOYOTA, RAV4 18-21, RAV4 2.5 Hybrid Selection 4x4				KOM
Rodzaj silnika	Pojemność [ccm]	Moc [KM/kW]	Skrzynia biegów	Stan licznika [km] (odczytany)	Ilość drzwi/miejsc
z zapłonem iskrowym	2487	177/131	automatyczna	108 895	5/5
Nr rej. pojazdu	Nr nadwozia (VIN)	Data 1-rej./rok prod.	Następne bad. tech.	Lakier	
WE5L961	JTMR63FVX0J012788	24-02-2022/2021	21-02-2027	szary/METALIK	

Data oględzin: 03-03-2025

Miejsce oględzin:

Estrady 5
05-080 Kludyn

Wyposażenie standardowe wg Eurotax

6 głośników, ABS, Airbag 6 sztuk: poduszki powietrzne czołowe i boczne dla kierowcy i pasażera, kurtyny powietrzne, Airbag chroniący kolana kierowcy, Antena dachowa Shark-Fin, Automatyczne światła drogowe (AHB), BA - system wspomagania nagłego hamowania, Bluetooth, Chromowana końcówka wydechu, Chromowane obramowania szyb bocznych, Czujnik deszczu, Czujnik zmierzchu, Czujniki odległości przy parkowaniu - przód i tył, Dywan bagażowy wykończony materiałem antypoślizgowym, Dywaniki welurowe, EBD - elektroniczny system rozdziału sił hamowania, Elektrycznie regulowane szyby przednie i tylne, Elementy stylizacyjne nadwozia w kolorze Piano Black, Felgi aluminiowe 18, czarne, z ogumieniem 225/60, Fotel kierowcy regulowany elektrycznie, Fotel kierowcy z elektryczną regulacją odcinka lędźwiowego, Fotel kierowcy z regulacją wysokości, Fotele przednie podgrzewane, Fotele z profilowanym podparciem bocznym, Funkcja automatycznego opuszczania i unoszenia szyb, przód i tył, Gniazdo 12V, Gniazdo 12V w bagażniku, Gniazdo USB (x2), tył, Gniazdo USB (x3), Grill przedni w kolorze grafitowym, HAC - system wspomagający wjazd na wzniesienia, Hamulec postojowy elektryczny, Immobilizer, Interfejs Apple CarPlay i Android Auto, Kamera cofania, Kanapa tylna, składana i dzielona w stosunku 60:40, Kierownica i gałka zmiany biegów skórzane, Kierownica podgrzewana, Kierownica wielofunkcyjna, Klamki zewnętrzne w kolorze nadwozia, Kłapa bagażnika otwierana bezdotykowo, Klimatyzacja automatyczna - 2 strefowa, Kolumna kierownicy regulowana w pionie i w poziomie, Komputer pokładowy, Koło zapasowe, dojazdowe, Lakier + Dach Attitude Black, Lampy przednie LED, Lusterka boczne podgrzewane, Lusterka boczne składane elektrycznie, Lusterka boczne w kolorze czarnym, Lusterka w osłonach przeciwsłonecznych, Lusterka zewnętrzne regulowane elektrycznie, Lusterko wsteczne elektrochromatyczne (przyciemniające się), Mocowania ISOFIX, Nawiewy dla tylnego rzędu siedzeń, Ogranicznik prędkości automatyczny (ASL), Osłona przedniego i tylnego zderzaka w kolorze srebrnym, Osłona przestrzeni bagażowej, Oświetlenie wnętrza LED, Podsufitka w kolorze czarnym, Podłoga bagażnika, podwójna, Podłokietnik przedni, Podłokietnik tylny, Podświetlenie wskaźników LED, Przeszycia tablicy rozdzielczej, szare, Prędkościomierz cyfrowy, Regulacja świateł głównych automatyczna, Relingi dachowe w kolorze Piano Black, Selektor trybów jazdy, Spojler tylny, Spryskiwacze reflektorów, System AVAS (Acoustic Vehicle Alerting System), System Toyota Easy Flat, System keyless entry, System keyless start, System kontroli ograniczenia uślizgu w mechanizmie różnicowym, System kontroli trakcji TRC, System monitorowania ciśnienia w ogumieniu, System multimedialny Toyota Touch 2 (dotykowy ekran 8"), System opóźnionego wyłączenia świateł Follow

me home, System ostrzegania o niezamierzonej zmianie pasa ruchu z funkcją powrotu na zadany tor jazdy (SC), System powiadamiania o wypadkach drogowych (eCall), System rozpoznawania znaków drogowych (RSA), System stabilizacji przyczepy TSC, System utrzymujący pas ruchu (LTA), System wczesnego reagowania w razie ryzyka zderzenia (PCS) z systemem wykrywania pieszych (PD), System wykrywania zmęczenia kierowcy (SWS), System zapobiegający przechwytywaniu sygnału z kluczyka przez osoby trzecie, Szyba przednia podgrzewana, Szyby tylne przyciemniane, Tapicerka skórzana (skóra syntetyczna), Tempomat inteligentny, aktywny (IACC), Trail Mode, Tuner cyfrowy DAB, Usługi łączności Toyota Connected Car, VSC - system stabilizacji toru jazdy z kontrolą trakcji (TRC), Wskaźnik hybrydowy, Wykończenie wnętrza skórą ekologiczną, Wyłącznik poduszki powietrznej pasażera, Wyświetlacz kolorowy TFT 7 pomiędzy zegarami, Zabezpieczenie tylnych drzwi przed otwarciem przez dzieci, Zamek centralny sterowany pilotem, Zestaw do naprawy przebitej opony, Ładowarka do telefonów - bezprzewodowa, Światła do jazdy dziennej LED, Światła przeciwmgielne, Światła tylne LED.

Wyposażenie dealerskie

Lakier metalik.

Ogumienie

Oś	Koło	Producent, typ	Rozmiar	Profil zmierzony
przednia	prawe	FALKEN, EUROWINTER HS02 PRO	225/60 18 104V	7,0 mm
	lewe	FALKEN, EUROWINTER HS02 PRO	225/60 18 104V	7,0 mm
tylna	prawe	FALKEN, EUROWINTER HS02 PRO	225/60 18 104V	7,5 mm
	lewe	FALKEN, EUROWINTER HS02 PRO	225/60 18 104V	7,5 mm

Kompletność dokumentów poj./wyposażenia/akcesoriów/inne

[Dokumenty rej.] - POLISA UBEZP. (Nie.), Kluczyki (TAK - 2), Tablice rejestracyjne (TAK - 2), Dowód rejestracyjny (TAK), Karta pojazdu (NIE), [AKCESORIA POJ. (obowiązkowe)] - Apteczka pierw. pomocy (TAK), Gaśnica (TAK), Trójkąt ostrzegawczy (TAK), Instrukcja obsługi poj. (TAK), KSIĄŻKA PRZEGLĄDÓW (Tak.)

Grubość powłoki lakierowej

W zakresie do 150 μm

Poz.	Nazwa części	Przedział grubości powłoki lakierowej [μm]
1	Pokrywa komory silnika	do 150
2	Błotnik przedni lewy	do 150
3	Błotnik przedni prawy	do 150
4	Słupki przedni lewy	do 150
5	Słupki przedni prawy	do 150
6	Słupki środkowy lewy	do 150
7	Słupki środkowy prawy	do 150
8	Próg lewy	do 150
9	Próg prawy	do 150
10	Dach	do 150
11	Drzwi przednie lewe	do 150
12	Drzwi przednie prawe	do 150
13	Drzwi tylne lewe	do 150
14	Drzwi tylne prawe	do 150
15	Błotnik tylny lewy/ściana boczna lewa	do 150
16	Błotnik tylny prawy/ściana boczna prawa	do 150
17	Pokrywa bagażnika	do 150

Opis stwierdzonych uszkodzeń

Do wymiany

Poz.	Nazwa części	Nr katalogowy	Opis uszkodzenia	NS [%]
1	Lusterka podgrzew./el.ustaw/składane L	8794042F00	wgniecenie/odkształcenie	

Do naprawy

Poz.	Nazwa części	Nr katalogowy	Opis uszkodzenia	Czas [rbg]
1	Słupek przed.(A) część zewn. L	6102042020	rysa/odprysk	0.5
2	Dach	6311142260	ślady korozji	0.5

Do lakierowania

Poz.	Nazwa części	Rodzaj lakierowania	Opis uszkodzenia	NS [%]
1	Słupek przedni (A), część górna L	III		
2	Dach, część środkowa	III		

Uszkodzenia niekalkulowane

Poz.	Nazwa części	Nr katalogowy	Opis uszkodzenia	Czas [rbg]
1	Nakładka zderzaka przedniego, dół	5241142120	rysa/odprysk	
2	Pokrywa przednia	5330142150	rysa/odprysk	
3	Szyba przednia barwiona	5610142903	rysa/odprysk	
4	Poszycie drzwi przednich L	6711242080	rysa/odprysk	
5	Poszycie drzwi przednich R	6711142080	rysa/odprysk	
6	Poszycie drzwi tylnych L	6711442120	rysa/odprysk	
7	Poszycie drzwi tylnych R	6711342120	rysa/odprysk	
8	Nakładka dolna drzwi tylnych L	7507842050C0	rysa/odprysk	
9	Nakładka zderzaka tylnego, dół	5215942938	rysa/odprysk	
10	Błotnik tylny R	6160142130	rysa/odprysk	

Oznaczenia:

NS - amortyzacja %, L - lakierowanie >> I - część nowa, II - wierzchnie, III - po naprawie do 50%, IV - po naprawie pow 50%, K1R - tworzywa szt części nowe, K1N - tworzywa szt części nowe, K1G - tworzywa szt części nowe, K2 - tworzywa szt wierzchnie, K3 - tworzywa szt po naprawie

Uwagi końcowe

DEKRA Polska nie bierze odpowiedzialności za wykorzystanie niniejszej oceny technicznej jako źródła informacji o pojeździe przy jego zakupie.

DOKUMENTACJA FOTOGRAFICZNA



Fot. 1
Przekątna przednia lewa



Fot. 2
Przód



Fot. 3
Przekątna przednia prawa



Fot. 4
Próg prawy (widok od przodu)



Fot. 5
Bok prawy z przodu



Fot. 6
Bok prawy z tyłu



Fot. 7
Przekątna tylna prawa



Fot. 8
Tył

DOKUMENTACJA FOTOGRAFICZNA



Fot. 9
Przekątna tylna lewa



Fot. 10
Bok lewy z tyłu



Fot. 11
Bok lewy z przodu



Fot. 12
Próg lewy (widok od przodu)



Fot. 13
Numer identyfikacyjny



Fot. 14
Tabliczka znamionowa



Fot. 15
Zestaw wskaźników - przebieg



Fot. 16
Widok przez otwarte drzwi przednie lewe

DOKUMENTACJA FOTOGRAFICZNA



Fot. 17

Widok przez otwarte drzwi tylne lewe



Fot. 18

Widok z tylnej kanapy na deskę rozdzielczą



Fot. 19

Konsola środkowa

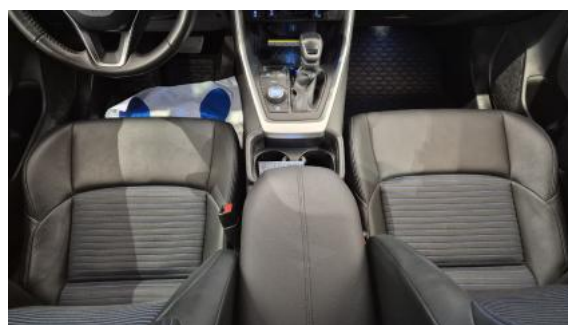

Fot. 20

Tunel środkowy



Fot. 21

Kierownica (na wprost)



Fot. 22

Kierownica z lewej strony



Fot. 23

Komora silnika



Fot. 24

Bagażnik

DOKUMENTACJA FOTOGRAFICZNA



Fot. 25
Kolo zapasowe



Fot. 26
Spód pojazdu przód



Fot. 27
Spód pojazdu tył



Fot. 28
Tarcza hamulcowa przednia lewa



Fot. 29
Tarcza hamulcowa przednia prawa



Fot. 30
Tarcza hamulcowa tylna prawa

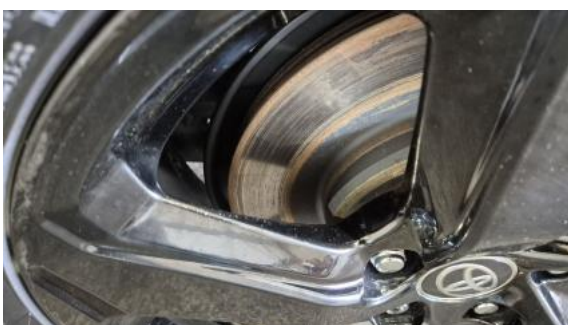

Fot. 31
Tarcza hamulcowa tylna lewa



Fot. 32
Dowód rej. Str. 1

DOKUMENTACJA FOTOGRAFICZNA

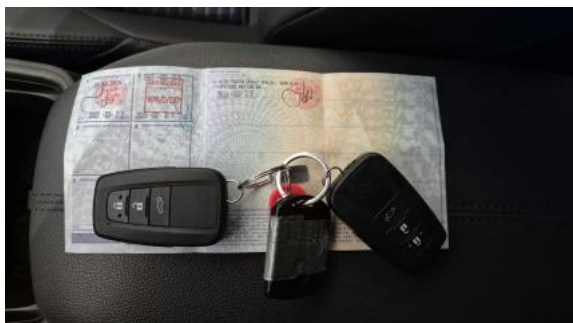

Fot. 33
Dow. Rej. Str.2 i klucze

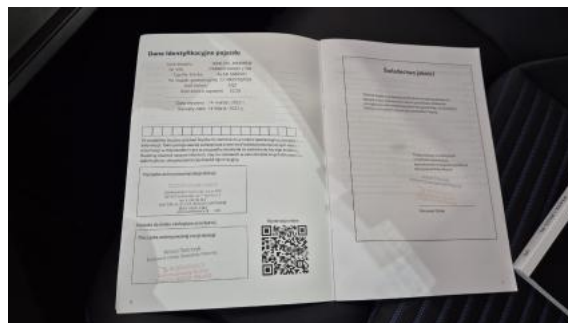

Fot. 34
Książka serwisowa – dane

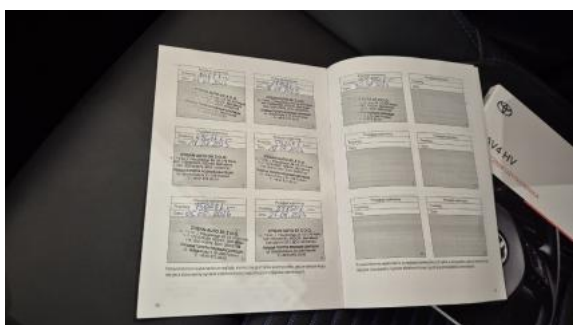

Fot. 35
Książka serwisowa – ostatni przegląd

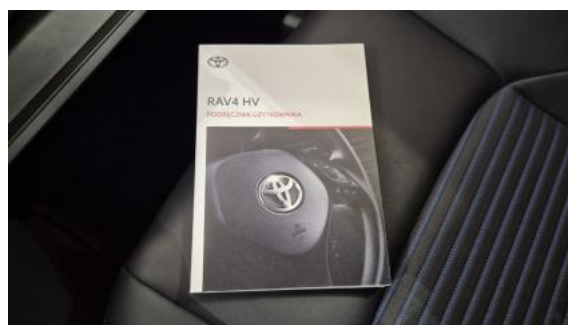

Fot. 36
Instrukcje



Fot. 37
Pokrywa komory silnika - Rysa/odprysk 1



Fot. 38
Pokrywa komory silnika - Rysa/odprysk 2



Fot. 39
Szyba czołowa - Rysa/odprysk 1



Fot. 40
Zderzak - Rysa/odprysk 1

DOKUMENTACJA FOTOGRAFICZNA



Fot. 41
Drzwi przednie P - Rysa/odprysk 1



Fot. 42
Drzwi tylne P - Rysa/odprysk 1



Fot. 43
Błotnik tylny P / Ściana boczna P - Rysa/odprysk 1



Fot. 44
Zderzak tylny - Rysa/odprysk 1

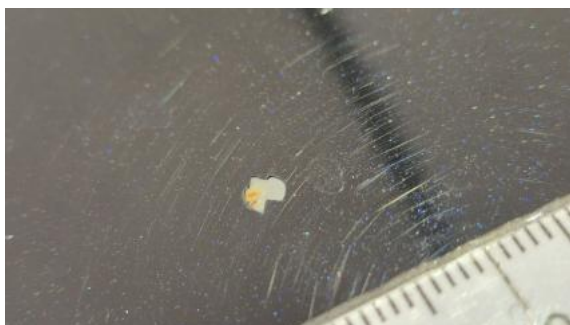

Fot. 45
Dach - zdjęcie pogładowe 1

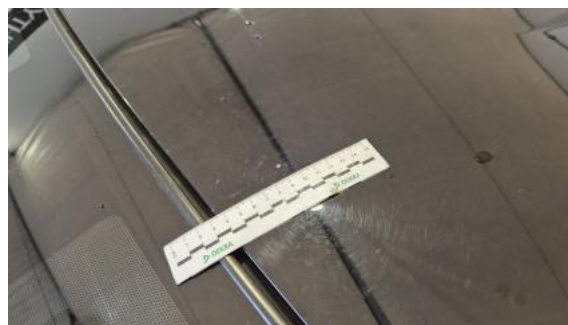

Fot. 46
Dach - Inne 1



Fot. 47
Drzwi przed L - Rysa/odprysk 1



Fot. 48
Drzwi tylne L - Rysa/odprysk 1

DOKUMENTACJA FOTOGRAFICZNA



Fot. 49
Listwa drzwi tylnych L - Rysa/odprysk 1



Fot. 50
Lusterko zew L - Wgniecenie/odkształcenie 1



Fot. 51
Słupek przedni L - Rysa/odprysk 1