

Nr zlecenia DEKRA: MHC/WAW/21497/26/03/11  
 Nr zlecenia/szkody:  
 Data zlecenia: 11-03-2026

**DEKRA Polska - Centrala**  
 02-673 Warszawa, ul. Konstruktorska 12A

**Zleceniodawca:**  
 Hitachi Aukcja  
 MHC MOBILITY Sp. z o.o.  
 Franciszka Klimczaka 1, 02-797 Warszawa

**Rzecznawca:**  
**Jan Rybołowik**  
 DEKRA Polska - Centrala

## Ocena stanu technicznego pojazdu

Eurotax-Kod EC	Marka, model, typ pojazdu				Rodzaj nadwozia
0145786	<b>OPEL, Astra V Sports Tourer 19-22, Astra V 1.5 CDTI Business Eleg</b>				KOM
Rodzaj silnika	Pojemność [ccm]	Moc [KM/kW]	Skrzynia biegów	Stan licznika [km] (odczytany)	Ilość drzwi/miejsc
z zapłonem samoczynnym	1496	122/90	manualna	163 479	5/5
Nr rej. pojazdu	Nr nadwozia (VIN)		Data 1-rej./rok prod.	Następne bad. tech.	Lakier
WE5H936	W0VBE8EV8N8036028		29-01-2022/2022	27-01-2027	niebieski/2-warstwowy metalizowany

**Data oględzin:** 18-03-2026

**Miejsce oględzin:**

Połączyńska  
 Połączyńska 5  
 01-378 Warszawa

### Ogumienie

Oś	Koło	Producent, typ	Rozmiar	Profil zmierzony
przednia	prawe	FALKEN, EUROWINTER HS01	205/55 16 91H	5,5 mm
	lewe	FALKEN, EUROWINTER HS01	205/55 16 91H	5,5 mm
tylna	prawe	FALKEN, EUROWINTER HS01	205/55 16 91H	4,5 mm
	lewe	FALKEN, EUROWINTER HS01	205/55 16 91H	4,5 mm

### Kompletność dokumentów poj./wyposażenia/akcesoriów/inne

[Dokumenty rej.] - POLISA UBEZP. (Nie.), Kluczyki (TAK - 2), Tablice rejestracyjne (TAK - 2), Dowód rejestracyjny (TAK), Karta pojazdu (NIE), [AKCESORIA POJ. (obowiązkowe)] - Apteczka pierw. pomocy (NIE), Gaśnica (TAK), Trójkąt ostrzegawczy (TAK), Instrukcja obsługi poj. (TAK), KSIĄŻKA PRZEGLĄDÓW (Tak.)

### Grubość powłoki lakierowej

W zakresie do 150 µm

Poz.	Nazwa części	Przedział grubości powłoki lakierowej [µm]
1	Pokrywa komory silnika	do 150
2	Błotnik przedni lewy	do 150
3	Błotnik przedni prawy	do 150
4	Słupki przedni lewy	do 150
5	Słupki przedni prawy	do 150
6	Słupki środkowy lewy	do 150
7	Słupki środkowy prawy	do 150
8	Próg prawy	do 150
9	Dach	do 150
10	Drzwi przednie lewe	do 150
11	Drzwi przednie prawe	do 150

12	Drzwi tylne lewe	do 150
13	Drzwi tylne prawe	do 150
14	Błotnik tylny prawy/ściana boczna prawa	do 150
15	Pokrywa bagażnika	do 150

W zakresie do 500 µm

Poz.	Nazwa części	Przedział grubości powłoki lakierowej [µm]
1	Próg lewy	150 - 500
2	Błotnik tylny lewy/ściana boczna lewa	150 - 500

Opis stwierdzonych uszkodzeńDo wymiany

Poz.	Nazwa części	Nr katalogowy	Opis uszkodzenia	NS [%]
1	Szyba przednia barwiona	39220167	pęknięcie/rozerwanie	

Do naprawy

Poz.	Nazwa części	Nr katalogowy	Opis uszkodzenia	Czas [rbg]
1	Okładzina zderzaka przedniego	39130492	rysa/odprysk	0.5

Do lakierowania

Poz.	Nazwa części	Rodzaj lakierowania	Opis uszkodzenia	NS [%]
1	Zderzak przedni k	K3		

Uszkodzenia niekalkulowane

Poz.	Nazwa części	Nr katalogowy	Opis uszkodzenia	Czas [rbg]
1	Błotnik przedni R	39011391	rysa/odprysk	
2	Pokrywa przednia	39169009	liczne, rysa/odprysk	
3	Drzwi tylne (nieuzbrojone) R	39094745	inne: ślady substancji obcej	

Oznaczenia:

NS - amortyzacja %, L - lakierowanie &gt;&gt; I - część nowa, II - wierzchnie, III - po naprawie do 50%, IV - po naprawie pow 50%, K1R - tworzywa szt części nowe, K1N - tworzywa szt części nowe, K1G - tworzywa szt części nowe, K2 - tworzywa szt wierzchnie, K3 - tworzywa szt po naprawie

Uwagi końcowe

DEKRA Polska nie bierze odpowiedzialności za wykorzystanie niniejszej oceny technicznej jako źródła informacji o pojeździe przy jego zakupie.

DOKUMENTACJA FOTOGRAFICZNA



**Fot. 1**  
Przekątna przednia lewa



**Fot. 2**  
Przód



**Fot. 3**  
Przekątna przednia prawa



**Fot. 4**  
Próg prawy (widok od przodu)



**Fot. 5**  
Bok prawy z przodu



**Fot. 6**  
Bok prawy z tyłu



**Fot. 7**  
Przekątna tylna prawa



**Fot. 8**  
Tył

DOKUMENTACJA FOTOGRAFICZNA



**Fot. 9**  
Przekątna tylna lewa



**Fot. 10**  
Bok lewy z tyłu



**Fot. 11**  
Bok lewy z przodu

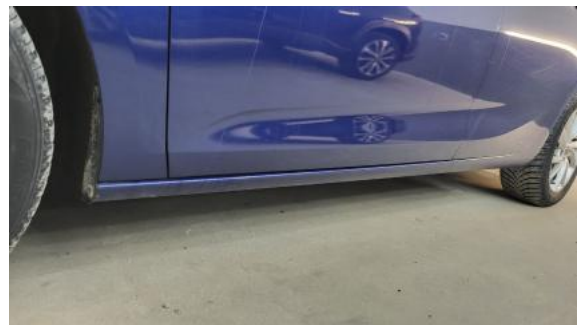

**Fot. 12**  
Próg lewy (widok od przodu)



**Fot. 13**  
Numer identyfikacyjny



**Fot. 14**  
Tabliczka znamionowa



**Fot. 15**  
Zestaw wskaźników - przebieg



**Fot. 16**  
Zestaw wskaźników - serwis

DOKUMENTACJA FOTOGRAFICZNA

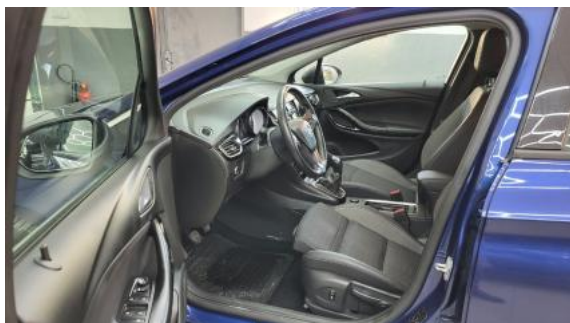

**Fot. 17**

Widok przez otwarte drzwi przednie lewe



**Fot. 18**

Widok przez otwarte drzwi tylne lewe



**Fot. 19**

Widok z tylnej kanapy na deskę rozdź.



**Fot. 20**

Konsola środkowa

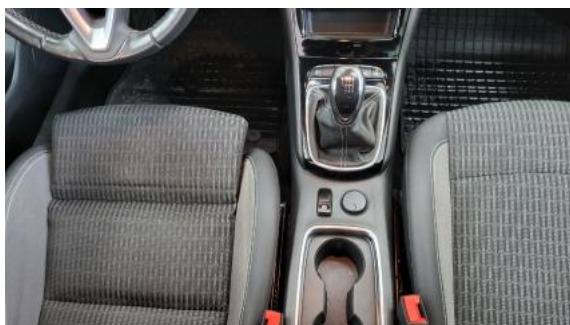

**Fot. 21**

Tunel środkowy



**Fot. 22**

Kierownica (na wprost)



**Fot. 23**

Kierownica z lewej strony



**Fot. 24**

Komora silnika

DOKUMENTACJA FOTOGRAFICZNA



**Fot. 25**  
Bagażnik



**Fot. 26**  
Koło zapasowe



**Fot. 27**  
Spód pojazdu przód



**Fot. 28**  
Spód pojazdu tył



**Fot. 29**  
Dowód rej. Str. 1



**Fot. 30**  
Dow. Rej. Str.2 i klucze

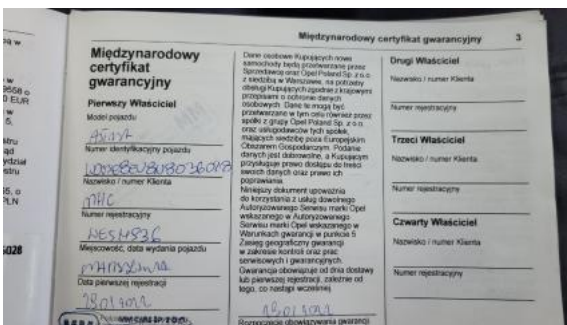

**Fot. 31**  
Książka serwisowa – dane

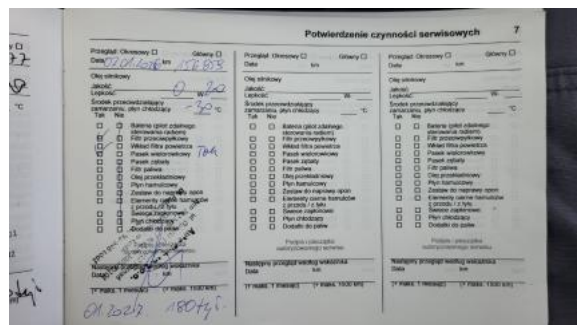

**Fot. 32**  
Książka serwisowa – ostatni przegląd

DOKUMENTACJA FOTOGRAFICZNA



**Fot. 33**  
Instrukcje



**Fot. 34**  
Pokrywa komory silnika - zdjęcie poglądowe 1



**Fot. 35**  
Pokrywa komory silnika - Rysa/odprysk 1



**Fot. 36**  
Pokrywa komory silnika - Rysa/odprysk 2

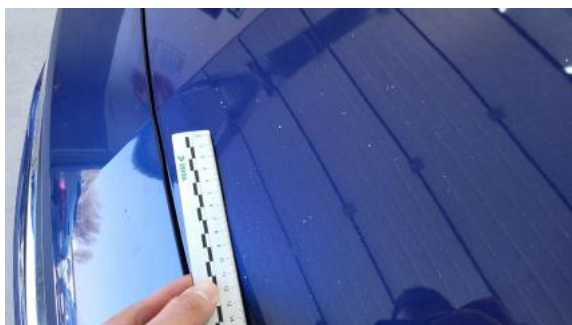

**Fot. 37**  
Pokrywa komory silnika() - Rysa/odprysk 3



**Fot. 38**  
Szyba czołowa - Pęknięcie/rozerwanie 1



**Fot. 39**  
Zderzak - Rysa/odprysk 1



**Fot. 40**  
Zderzak - Rysa/odprysk 2

DOKUMENTACJA FOTOGRAFICZNA



**Fot. 41**  
Błotnik przedni P - Rysa/odprysk 1



**Fot. 42**  
Błotnik przedni P - Rysa/odprysk 2



**Fot. 43**  
Drzwi tylne P - Inne 1