

Nr zlecenia DEKRA: MHC/WAW/18863/26/03/03
Nr zlecenia/szkody:
Data zlecenia: 03-03-2026

DEKRA Polska - Centrala
02-673 Warszawa, ul. Konstruktorska 12A

Zleceniodawca:
Hitachi Aukcja
MHC MOBILITY Sp. z o.o.
Franciszka Klimczaka 1, 02-797 Warszawa

Rzeczoznawcy:
Marcin Sosnowski.
DEKRA Polska - Centrala
Dariusz Gomuliński
DEKRA Polska - Centrala

Ocena stanu technicznego pojazdu

Eurotax-Kod EC	Marka, model, typ pojazdu				Rodzaj nadwozia
0154255	VOLVO, V60 21-, V60 B3 B Plus Bright aut				KOM
Rodzaj silnika	Pojemność [ccm]	Moc [KM/kW]	Skrzynia biegów	Stan licznika [km] (odczytany)	Ilość drzwi/miejsc
z zapłonem iskrowym	1969	163/120	automatyczna	155 486	5/5
Nr rej. pojazdu	Nr nadwozia (VIN)		Data 1-rej./rok prod.	Następne bad. tech.	Lakier
WE5P520	YV1ZWK7VFN2489801		15-03-2022/2022	27-02-2027	srebrny/METALIK

Data oględzin: 10-03-2026

Miejsce oględzin:

Połączyńska
Połączyńska 5
01-378 Warszawa

Wyposażenie standardowe wg Eurotax

ABS, Alarm z czujnikami ruchu i przechyłu, Apple Carplay i Android Auto, Czujnik deszczu, Czujnik odległości przy parkowaniu - tył, Czujniki odległości przy parkowaniu - przód, Dywaniki tekstylne, EBA - system wspomagania nagłego hamowania, EBL - automatyczne włączanie świateł awaryjnych podczas nagłego hamowania, Elektryczna blokada otwarcia tylnych drzwi od wewnątrz, Elektrycznie sterowana pokrywa bagażnika, Felgi aluminiowe 18 wieloramienne, Diamond Cut/Black z ogumieniem 235/45, Fotel kierowcy regulowany elektrycznie z pamięcią ustawień, Fotel pasażera regulowany elektrycznie, Fotel pasażera z pamięcią ustawień, Fotele przednie z elektryczną, 4-stopniową regulacją odcinka lędźwiowego, Fotele przednie z regulacją podparcia ud, Funkcja Auto Hold, Funkcja rozpoznawania głosu, Gniazdo 12V w bagażniku, Gniazdo USB-C (x2) w tunelu środkowym, Hamulec postojowy elektryczny, Immobilizer, Kamera wspomagająca parkowanie tyłem, Kierownica wielofunkcyjna, Klamki w kolorze nadwozia, Klamki zewnętrzne podświetlane, Klimatyzacja automatyczna - 2 strefowa, Komputer pokładowy, Lakier uni, Lusterka boczne składane elektrycznie, Lusterko wsteczne i lusterka boczne przyciemniane automatycznie, Obrazowania szyb bocznych - jasne metalowe, Oświetlenie wnętrza - poziom III, Pasy bezpieczeństwa przednie z elektrycznymi napinaczami łagodzącymi skutki kolizji, Podsufitka w kolorze blond, Poduszka powietrzna chroniąca kolana kierowcy, Poduszki powietrzne - kurtyny, Poduszki powietrzne czołowe dla kierowcy i pasażera, Podłokietnik tylny ze schowkiem i uchwytem na kubki, Reflektory przednie LED, Regulacja trybów jazdy - Drive Mode, Relingi dachowe zintegrowane, srebrne, Siatka odgradzająca przestrzeń bagażową, Stylizacja nadwozia Inscription, System audio High Performance, System bezkluczykowego dostępu i uruchamiania pojazdu, System elektronicznej kontroli stabilności i trakcji - ESC, System informowania o znakach drogowych - Road Sign Information, System kontroli trakcji w zakręcie - CTC, System monitorowania ciśnienia w ogumieniu, System nawigacji satelitarnej Sensus, System poprawy jakości powietrza z jonizacją, System stabilizacji pojazdu w czasie holowania przyczepy - TSA, System unikania lub łagodzenia skutków zderzeń z innymi samochodami na skrzyżowaniach, System unikania lub łagodzenie skutków zderzeń z dużymi zwierzętami, System unikania lub łagodzenie skutków zderzeń z pieszymi i rowerzystami do prędkości 70km/h, System utrzymania pasa ruchu (LKA), System zabezpieczeń przed skutkami uderzeń bocznych (SIPS), System zabezpieczeń przed urazami kręgosłupa szyjnego (WHIPS), Tapicerka skórzana (Blond), Tempomat, Tuner radiowy, cyfrowy (DAB), Uchwyt na

zakupy w bagażniku, Uchwyty ISOFIX do inst. fotelika dziecięcego na tylnej kanapie, Układ stabilizacji przechyłu (RSC - Roll Stability Control), Usługa Volvo On Call, Wykończenie wnętrza Metal Mesh, Wyłącznik poduszki powietrznej pasażera, Wyświetlacz centralny 9 cali, dotykowy, Wyświetlacz zegarów cyfrowy 12,3 cali, Zagłówki tylne składane elektrycznie, Zamek centralny zdalnie sterowany, Zawieszenie dynamiczne, Zestaw głośnomówiący z Bluetooth, Ładowarka indukcyjna do smartfona.

Wyposażenie dealerskie

Koło zapasowe, Lakier metalizowany, Pakiet Climate → [Fotele przednie podgrzewane, Ogrzewanie tylnych foteli, Podgrzewane koło kierownicy], Pakiet Light → [Reflektory przednie Full LED z doświetlaniem zakrętów, Światła przeciwmgielne LED - przód, Układ oczyszczania lamp przednich, wysokociśnieniowy], System audio High Performance Pro Harman/Kardon, Szyby tylne przyciemniane.

Ogumienie

Oś	Koło	Producent, typ	Rozmiar	Profil zmierzony
przednia	prawe	PIRELLI, POWERGY WINTER	235/45 18 98V	6,0 mm
	lewe	PIRELLI, POWERGY WINTER	235/45 18 98V	6,0 mm
tylna	prawe	PIRELLI, POWERGY WINTER	235/45 18 98V	5,5 mm
	lewe	PIRELLI, POWERGY WINTER	235/45 18 98V	5,5 mm

Kompletność dokumentów poj./wyposażenia/akcesoriów/inne

[Dokumenty rej.] - POLISA UBEZP. (Nie.), Kluczyki (TAK - 2), Tablice rejestracyjne (TAK - 2), Dowód rejestracyjny (TAK), Karta pojazdu (NIE), [AKCESORIA POJ. (obowiązkowe)] - Apteczka pierw. pomocy (TAK), Gaśnica (TAK), Trójkąt ostrzegawczy (TAK), Instrukcja obsługi poj. (TAK), KSIĄŻKA PRZEGLĄDÓW (Tak.)

Grubość powłoki lakierowej

W zakresie do 150 µm

Poz.	Nazwa części	Przedział grubości powłoki lakierowej [µm]
1	Pokrywa komory silnika	do 150
2	Błotnik przedni lewy	do 150
3	Błotnik przedni prawy	do 150
4	Słupek przedni lewy	do 150
5	Słupek przedni prawy	do 150
6	Słupek środkowy lewy	do 150
7	Słupek środkowy prawy	do 150
8	Próg lewy	do 150
9	Próg prawy	do 150
10	Dach	do 150
11	Drzwi przednie lewe	do 150
12	Drzwi przednie prawe	do 150
13	Drzwi tylne lewe	do 150
14	Drzwi tylne prawe	do 150
15	Błotnik tylny lewy/ściana boczna lewa	do 150
16	Pokrywa bagażnika	do 150

W zakresie do 200 µm

Poz.	Nazwa części	Przedział grubości powłoki lakierowej [µm]
1	Błotnik tylny prawy/ściana boczna prawa	150 - 200

Opis stwierdzonych uszkodzeń

Do naprawy

Poz.	Nazwa części	Nr katalogowy	Opis uszkodzenia	Czas [rbg]
1	Okładzina zderzaka przedniego	39796231	liczne, rysa/odprysk	

Do lakierowania

Poz.	Nazwa części	Rodzaj lakierowania	Opis uszkodzenia	NS [%]
1	Zderzak przedni k	K3		

Uszkodzenia niekalkulowane

Poz.	Nazwa części	Nr katalogowy	Opis uszkodzenia	Czas [rbg]
1	Pokrywa przednia	31468167	rysa/odprysk	
2	Szyba przednia barwiona	32368964	rysa/odprysk	
3	Drzwi przednie (nieuzbrojone) L	32404340	rysa/odprysk	
4	Drzwi tylne (nieuzbrojone) L	32404342	wgniecenie	
5	Drzwi tylne (nieuzbrojone) R	32404343	wgniecenie	
6	Rama drzwi, przód L	32353831	rysa/odprysk	
7	Próg R	32353836	rysa/odprysk	
8	Okładzina zderzaka tylnego	39796295	rysa/odprysk	
9	Błotnik tylny L	31484843	wgniecenie	
10	Błotnik tylny R	31484844	wgniecenie	
11	Felga koła tylnego lewego		rysa/odprysk	0.01
12	Felga koła tylnego prawego		rysa/odprysk	0.01

Oznaczenia:

NS - amortyzacja %, L - lakierowanie >> I - część nowa, II - wierzchnie, III - po naprawie do 50%, IV - po naprawie pow 50%, K1R - tworzywa szt części nowe, K1N - tworzywa szt części nowe, K1G - tworzywa szt części nowe, K2 - tworzywa szt wierzchnie, K3 - tworzywa szt po naprawie

Uwagi końcowe

DEKRA Polska nie bierze odpowiedzialności za wykorzystanie niniejszej oceny technicznej jako źródła informacji o pojeździe przy jego zakupie.

DOKUMENTACJA FOTOGRAFICZNA



Fot. 1
Przekątna przednia lewa



Fot. 2
Przód



Fot. 3
Przekątna przednia prawa



Fot. 4
Próg prawy (widok od przodu)



Fot. 5
Bok prawy z przodu



Fot. 6
Bok prawy z tyłu



Fot. 7
Przekątna tylna prawa



Fot. 8
Tył

DOKUMENTACJA FOTOGRAFICZNA



Fot. 9
Przekątna tylna lewa



Fot. 10
Bok lewy z tyłu



Fot. 11
Bok lewy z przodu



Fot. 12
Próg lewy (widok od przodu)

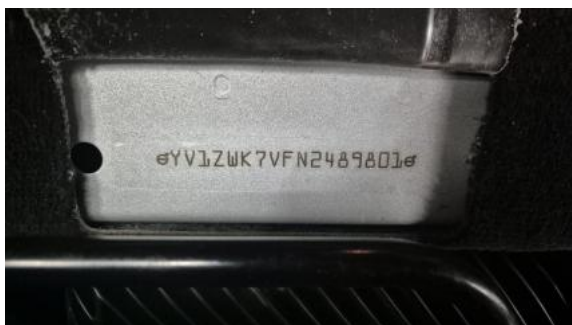

Fot. 13
Numer identyfikacyjny



Fot. 14
Tabliczka znamionowa



Fot. 15
Zestaw wskaźników - przebieg



Fot. 16
Widok przez otwarte drzwi przednie lewe

DOKUMENTACJA FOTOGRAFICZNA



Fot. 17

Widok przez otwarte drzwi tylne lewe



Fot. 18

Widok z tylnej kanapy na deskę rozdzielczą.



Fot. 19

Konsola środkowa

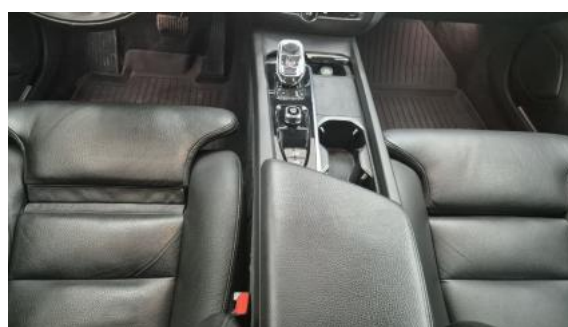

Fot. 20

Tunel środkowy



Fot. 21

Kierownica (na wprost)



Fot. 22

Kierownica z lewej strony



Fot. 23

Komora silnika



Fot. 24

Bagażnik

DOKUMENTACJA FOTOGRAFICZNA



Fot. 33
Dow. Rej. Str.2 i klucze

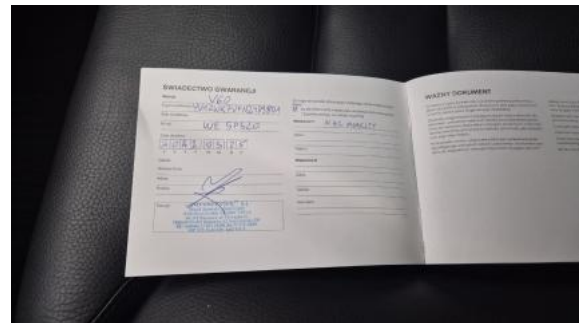

Fot. 34
Książka serwisowa – dane



Fot. 35
Książka serwisowa – ostatni przegląd



Fot. 36
Instrukcje



Fot. 37
Zdjęcie do protokołu



Fot. 38
Zdjęcie do protokołu

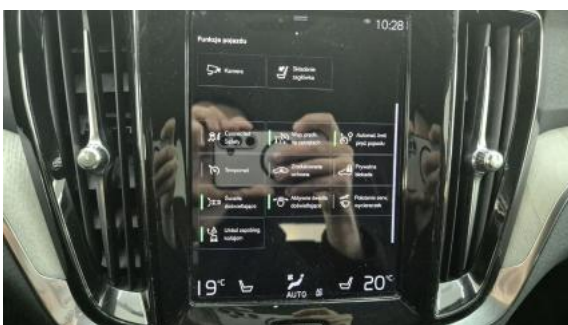

Fot. 39
Zdjęcie do protokołu

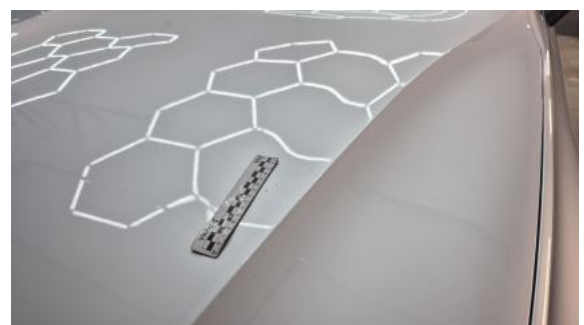

Fot. 40
Pokrywa komory silnika - Rysa/odprysk 1

DOKUMENTACJA FOTOGRAFICZNA



Fot. 41
Szyba czołowa - Rysa/odprysk 1



Fot. 42
Zderzak - Rysa/odprysk 1



Fot. 43
Zderzak - Rysa/odprysk 2



Fot. 44
Zderzak() - Rysa/odprysk 3



Fot. 45
Drzwi tylne P - Wgniecenie/odkształcenie 1



Fot. 46
Próg P - Rysa/odprysk 1



Fot. 47
Błotnik tylny P / Ściana boczna P - Wgniecenie/odkształcenie 1



Fot. 48
Felga aluminiowa tylna P - Rysa/odprysk 1

DOKUMENTACJA FOTOGRAFICZNA



Fot. 49
Zderzak tylny - Rysa/odprysk 1

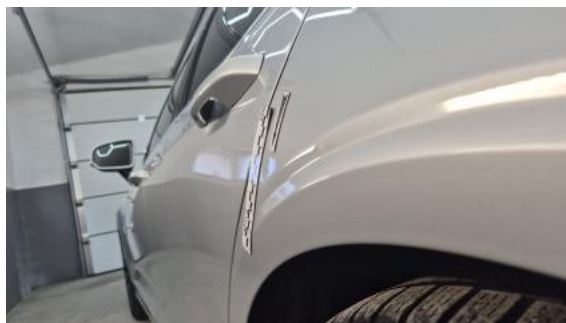

Fot. 50
Błotnik tylny L / Ściana boczna L - Wgniecenie/odkształcenie 1



Fot. 51
Felga aluminiowa tylna L - Rysa/odprysk 1



Fot. 52
Drzwi przed L - Rysa/odprysk 1



Fot. 53
Drzwi tylne L - Rysa/odprysk 1



Fot. 54
Drzwi tylne L - Wgniecenie/odkształcenie 1



Fot. 55
Słupek przedni L - Rysa/odprysk 1