

Nr zlecenia DEKRA: MHC/WAW/13664/24/02/21
Nr zlecenia/szkody:
Data zlecenia: 21-02-2024

DEKRA Polska - Centrala
02-673 Warszawa, ul. Konstruktorska 12A

Zleceniodawca:
Hitachi Aukcja
MHC MOBILITY Sp. z o.o.
Franciszka Klimczaka 1, 02-797 Warszawa

Rzeczoznawca:
Maciej Gruszczyński
DEKRA Polska - Centrala

Ocena stanu technicznego pojazdu

Eurotax-Kod EC	Marka, model, typ pojazdu				Rodzaj nadwozia
0151154	PEUGEOT, Partner 1.5 BlueHDi Euro 6 1499ccm - 102KM 2/2,3t 19-, ...				FUR
Rodzaj silnika	Pojemność [ccm]	Moc [KM/kW]	Skrzynia biegów	Stan licznika [km] (odczytany)	Ilość drzwi/miejsc
z zapłonem samoczynnym	1499	102/75	manualna	90 178	4/3
Nr rej. pojazdu	Nr nadwozia (VIN)		Data 1-rej./rok prod.	Następne bad. tech.	Lakier
WE5F163	VR3EFYHT2MJ923471		19-01-2022/2021	18-01-2025	Biały/2-warstwowy uni

Data oględzin: 26-02-2024

Miejsce oględzin:

Estrady 5
05-080 Klaudyn

Wyposażenie standardowe wg Eurotax

ABS, AFU - system wspomagania nagłego hamowania, ASR, Automatyczny włącznik reflektorów, Czujnik spadku ciśnienia w oponach, Drzwi boczne prawe przesuwne, Drzwi tylne dwuskrzydłowe otwierane na boki, pełne, ESC, ESP (system stabilizacji toru jazdy) z funkcją Hill Assist, El. podnoszenie szyb, przód, Felgi stalowe 16", Fotel kierowcy KOMFORT(regulacja odc.łędź.,wzdłużna,wysokości,pochylenia,zagłówka) + podłokietnik, Gniazdo 12V na desce rozdzielczej, Hamulec postojowy elektryczny, Kierownica regulowana na wysokość i głębokość, Klimatyzacja manualna, Koło zapasowe, Lakier niemetalizowany, Lusterka boczne sterowane elektrycznie i podgrzewane, Poduszka czołowa dla kierowcy, Przegroda stała, pełna, Półka nad głową kierowcy i pasażera, System audio RD6, System wykrywania zmęczenia kierowcy, Tapicerka materiałowa, Tempomat z ogranicznikiem prędkości, Wykładzina z tworzywa na podłodze w kabinie kierowcy, Zamek centralny.

Wyposażenie dealerskie

Kamera cofania (wraz z czujnikami parkowania przód i tył i ekranem multimedialnym), Kierownica skórzana, wielofunkcyjna, Osłona pod silnikiem, Pakiet Widoczność, Poduszka czołowa dla pasażera z przodu, Podłoga przedziału bagażowego wyłożona tworzywem sztucznym, System audio RD6 DAB, Ławka 2-osobowa Multi-Flex, Światła przeciwmgielne.

Ogumienie

Oś	Koło	Producent, typ	Rozmiar	Profil zmierzony
przednia	prawe	FALKEN, EUROWINTER HS01	205/60 16 96H	6,0 mm
	lewe	FALKEN, EUROWINTER HS01	205/60 16 96H	6,0 mm
tylna	prawe	FALKEN, EUROWINTER HS01	205/60 16 96H	6,0 mm
	lewe	FALKEN, EUROWINTER HS01	205/60 16 96H	6,0 mm

Kompletność dokumentów poj./wyposażenia/akcesoriów/inne

[Dokumenty rej.] - POLISA UBEZP. (Nie.), Kluczyki (TAK - 2), Tablice rejestracyjne (TAK - 2), Dowód rejestracyjny (TAK), Karta pojazdu (NIE), [AKCESORIA POJ. (obowiązkowe)] - Apteczka pierw. pomocy (TAK), Gaśnica (TAK), Trójkąt ostrzegawczy (TAK), Instrukcja obsługi poj. (TAK), KSIĄŻKA PRZEGLĄDÓW (Tak.)

Uwagi Rzeczoznawcy - dot. wyceny

Wyczuwalny nieprzyjemny zapach wewnątrz pojazdu. Nadwozie mokre. W przestrzeni ładunkowej widoczne ślady zużycia wynikające z eksploatacji.

Zastrzeżenia ograniczające - dot. wyceny

Przedmiotowa ocena została wykonana organoleptycznie bez użycia podnośnika i specjalistycznego sprzętu diagnostycznego. Określa ogólny stan pojazdu na dzień w miejscu jego udostępnienia, nie może być traktowana jako kompleksowa ocena stanu technicznego.

Nie weryfikowano szczegółowo stanu układu napędowego, zawieszenia, kierowniczego, hamulcowego oraz wydechowego.

Grubość powłoki lakierowej

W zakresie do 150 μm

Poz.	Nazwa części	Przedział grubości powłoki lakierowej [μm]
1	Błotnik przedni prawy	do 150
2	Słupek przedni lewy	do 150
3	Słupek przedni prawy	do 150
4	Słupek środkowy lewy	do 150
5	Słupek środkowy prawy	do 150
6	Próg lewy	do 150
7	Próg prawy	do 150
8	Dach	do 150
9	Drzwi przednie lewe	do 150
10	Drzwi przednie prawe	do 150
11	Drzwi tylne prawe	do 150
12	Błotnik tylny lewy/ściana boczna lewa	do 150
13	Błotnik tylny prawy/ściana boczna prawa	do 150
14	Pokrywa bagażnika	do 150

W zakresie do 200 μm

Poz.	Nazwa części	Przedział grubości powłoki lakierowej [μm]
1	Błotnik przedni lewy	150 - 200

W zakresie do 300 μm

Poz.	Nazwa części	Przedział grubości powłoki lakierowej [μm]
1	Pokrywa komory silnika	200 - 300

Opis stwierdzonych uszkodzeń

Do wymiany

Poz.	Nazwa części	Nr katalogowy	Opis uszkodzenia	NS [%]
1	Próg R	9827670480	wgniecenie/odkształcenie, rysa/odprysk	

2	Tapicerka siedziska 1.rząd L	9828003180	przepalenie	
---	------------------------------	------------	-------------	--

Do naprawy

Poz.	Nazwa części	Nr katalogowy	Opis uszkodzenia	Czas [rbg]
1	Błotnik tylny L	9827673180	wgniecenie/odkształcenie	0.5
2	Błotnik tylny R	9827669480	wgniecenie/odkształcenie	1
3	Deska rozdzielcza	16841899ZD	nieoryginalna naklejka	0.2

Do lakierowania

Poz.	Nazwa części	Rodzaj lakierowania	Opis uszkodzenia	NS [%]
1	Próg, część przednia R	I		
2	Ściana boczna, tylna, kompletna, przeszklona K R	III		
3	Ściana boczna, tylna, kompletna, nieprzeszkl. K L	III		

Uszkodzenia niekalkulowane

Poz.	Nazwa części	Nr katalogowy	Opis uszkodzenia	Czas [rbg]
1	Nakładka zderzaka przedniego, góra	1632656080	rysa/odprysk	
2	Nakładka zderzaka przedniego, dół	9816765680	rysa/odprysk	
3	Błotnik przedni L	9816482780	rysa/odprysk	
4	Błotnik przedni R	9816482380	rysa/odprysk	
5	Poszycie drzwi przednich L	9817000980	wgniecenie/odkształcenie, rysa/odprysk	
6	Poszycie drzwi przednich R	9816399280	rysa/odprysk	
7	Zderzak, środek	1633557180	rysa/odprysk	

Oznaczenia:

NS - amortyzacja %, L - lakierowanie >> I - część nowa, II - wierzchnie, III - po naprawie do 50%, IV - po naprawie pow 50%, K1R - tworzywa szt części nowe, K1N - tworzywa szt części nowe, K1G - tworzywa szt części nowe, K2 - tworzywa szt wierzchnie, K3 - tworzywa szt po naprawie

Uwagi końcowe

DEKRA Polska nie bierze odpowiedzialności za wykorzystanie niniejszej oceny technicznej jako źródła informacji o pojeździe przy jego zakupie.

DOKUMENTACJA FOTOGRAFICZNA



Fot. 1
Przekątna przednia lewa



Fot. 2
Przód



Fot. 3
Przekątna przednia prawa



Fot. 4
Próg prawy (widok od przodu)



Fot. 5
Bok prawy z przodu



Fot. 6
Bok prawy z tyłu



Fot. 7
Przekątna tylna prawa



Fot. 8
Tył

DOKUMENTACJA FOTOGRAFICZNA



Fot. 9
Przekątna tylna lewa



Fot. 10
Bok lewy z tyłu



Fot. 11
Bok lewy z przodu



Fot. 12
Próg lewy (widok od przodu)



Fot. 13
Numer identyfikacyjny



Fot. 14
Tabliczka znamionowa



Fot. 15
Zestaw wskaźników - przebieg



Fot. 16
Widok przez otwarte drzwi przednie lewe

DOKUMENTACJA FOTOGRAFICZNA



Fot. 17

Widok przez otwarte drzwi tylne lewe



Fot. 18

Widok z tylnej kanapy na deskę rozd.



Fot. 19

Konsola środkowa



Fot. 20

Tunel środkowy



Fot. 21

Kierownica (na wprost)



Fot. 22

Kierownica z lewej strony



Fot. 23

Komora silnika



Fot. 24

Bagażnik

DOKUMENTACJA FOTOGRAFICZNA



Fot. 25
Koło zapasowe



Fot. 26
Spód pojazdu przód



Fot. 27
Spód pojazdu tył



Fot. 28
Dowód rej. Str. 1



Fot. 29
Dow. Rej. Str.2 i klucze



Fot. 30
Książka serwisowa – dane

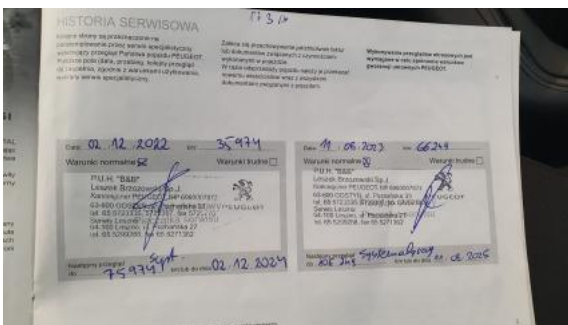

Fot. 31
Książka serwisowa – ostatni przegląd



Fot. 32
Instrukcje

DOKUMENTACJA FOTOGRAFICZNA



Fot. 33



Fot. 34

Zderzak - Rysa/odprysk 1



Fot. 35

Zderzak - Rysa/odprysk 2



Fot. 36

Zderzak() - Rysa/odprysk 3



Fot. 37

Blotnik przedni P - Rysa/odprysk 1



Fot. 38

Drzwi przednie P - Rysa/odprysk 1



Fot. 39

Próg P - Rysa/odprysk 1



Fot. 40

Próg P - Rysa/odprysk 2

DOKUMENTACJA FOTOGRAFICZNA



Fot. 41
Próg P - Wgniecenie/odkształcenie 1



Fot. 42
Błotnik tylny P / Ściana boczna P - Wgniecenie/odkształcenie 1



Fot. 43
Zderzak tylny - Rysa/odprysk 1



Fot. 44
Błotnik tylny L / Ściana boczna L - Wgniecenie/odkształcenie 1



Fot. 45
Błotnik tylny L / Ściana boczna L - Wgniecenie/odkształcenie 2



Fot. 46
Błotnik tylny L / Ściana boczna L() - Wgniecenie/odkształcenie 3



Fot. 47
Drzwi przed L - Rysa/odprysk 1

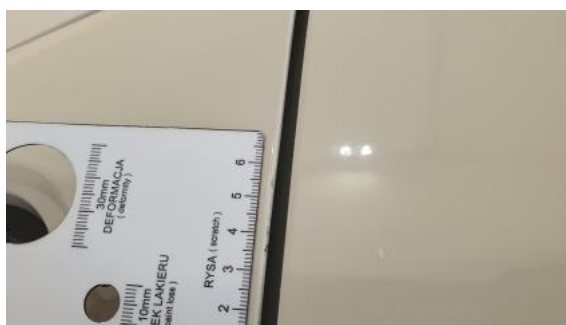

Fot. 48
Drzwi przed L - Rysa/odprysk 2

DOKUMENTACJA FOTOGRAFICZNA



Fot. 49
Drzwi przed L - Wgniecenie/odkształcenie 1

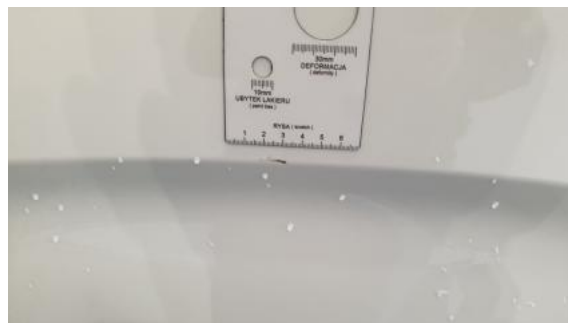

Fot. 50
Błotnik przedni L - Rysa/odprysk 1



Fot. 51
Deska rozdzielcza - Inne 1



Fot. 52
Fotel prz. lew. - Pęknięcie/rozerwanie 1