

Nr zlecenia DEKRA: MHC/WAW/99111/25/12/15
Nr zlecenia/szkody:
Data zlecenia: 15-12-2025

DEKRA Polska - Centrala
02-673 Warszawa, ul. Konstruktorska 12A

Zleceniodawca:
Hitachi Aukcja
MHC MOBILITY Sp. z o.o.
Franciszka Klimczaka 1, 02-797 Warszawa

Rzeczoznawcy:
Krzysztof Urcus (WSP)
DEKRA Polska - współpraca O/Warszawa
Radosław Józefowicz (WSP)
DEKRA Polska - współpraca O/Warszawa

Ocena stanu technicznego pojazdu

Eurotax-Kod EC	Marka, model, typ pojazdu				Rodzaj nadwozia
0154203	VOLVO, XC60 21-, XC60 B5 B AWD Plus Bright aut				KOM
Rodzaj silnika	Pojemność [ccm]	Moc [KM/kW]	Skrzynia biegów	Stan licznika [km] (odczytany)	Ilość drzwi/miejsc
z zapłonem iskrowym	1969	250/184	automatyczna	179 882	5/5
Nr rej. pojazdu	Nr nadwozia (VIN)		Data 1-rej./rok prod.	Następne bad. tech.	Lakier
WE7N202	YV1UZL1V1P1282893		02-12-2022/2022	01-12-2027	szary/METALIK

Data oględzin: 30-12-2025

Miejsce oględzin:

Estrady 5
05-080 Klaudyn

Wyposażenie standardowe wg Eurotax

ABS, Airbag chroniący kolana kierowcy, Airbag, poduszki powietrzne czołowe i boczne dla kierowcy i pasażera, kurtyny powietrzne, Alarm Volvo Guard z czujnikiem przechyłu oraz ruchu, Android Auto i Apple CarPlay, bezprzewodowe, Asystent zjazdu i podjazdu, Blokada tylnych drzwi, elektryczna, CTC - kontrola trakcji w zakręcie, Clean Zone - pakiet czystego wnętrza z systemem wstępnej wentylacji auta w momencie otwarcia pojazdu, Czujnik deszczu, Czujniki odległości przy parkowaniu - tył, Dywaniki tekstylne, Dźwignia zmiany biegów Unideco, EBA - system wspomagania nagłego hamowania, EBL (Emergency Brake Lights) - ostrzeganie innych użytkowników drogi o nagłym hamowaniu, ESC - układ elektronicznej kontroli stabilności i trakcji, Elektrycznie sterowana pokrywa bagażnika (otwieranie/zamykanie), Felgi aluminiowe 19, 5 rozwidlonych ramion typu V, Diamond Cut/Black z ogumieniem 235/55, Fotel kierowcy regulowany elektrycznie z pamięcią ustawień, Fotele przednie Comfort, Fotele przednie z elektryczną 4-kierunkową regulacją odcinka lędźwiowego, Fotele przednie z regulowanym podparciem ud, Funkcja Auto Hold, Gniazdo 12V w przestrzeni bagażowej, Gniazdo USB (x2), Hamulec postojowy, elektryczny, Immobilizer, Kanapa tylna składana i dzielona, Keyless entry - bezkluczykowe uruchamianie pojazdu oraz otwieranie drzwi bagażnika, Kierownica trójramienna, Unideco, Kierownica ze sterowaniem audio, Klamki drzwi lakierowane w kolorze nadwozia, Klamki drzwi podświetlane, Klimatyzacja automatyczna, 2-strefowa, Komputer pokładowy, Lakier uni, Lane Keeping Aid (LKA) - układ utrzymania pasa ruchu, Listwy boczne, chromowane, Lusterka boczne regulowane elektrycznie i ogrzewane, Lusterka zewnętrzne składane elektrycznie, Lusterko wsteczne oraz lusterka boczne przyciemniające się automatycznie, Obramowania szyb bocznych metalowe, jasne, Oświetlenia wnętrza poziom III, Pakiet usług Digital Services, Podłokietnik tylny z uchwytem na kubki i schowkiem, Przednie pasy bezpieczeństwa z elektrycznymi napinaczami łagodzącymi skutki kolizji, RSC - układ stabilizacji przechyłu, Reflektory przednie LED, Regulacja pasów bezpieczeństwa w pierwszym i drugim rzędzie siedzeń, Relingi dachowe - srebrne, Road Sign Information - układ informowania o znakach drogowych, Roleta bagażnika, SIPS - ochrona w przypadku zderzenia bocznego, Siatka przedziału bagażowego, miękka, Stylizacja nadwozia Inscription, System Infotainment z nawigacją i połączeniem internetowym oraz Bluetooth, System audio High Performance Sound, System mocowania fotelika dziecięcego ISOFIX na tylnej kanapie, System monitorowania ciśnienia w oponach (TPMS), System unikania lub łagodzenia skutków zderzeń na skrzyżowaniach, System unikania lub łagodzenia skutków zderzeń z dużymi zwierzętami, System unikania lub łagodzenia skutków zderzeń z

pieszymi i rowerzystami, Tapicerka skórzana (Charcoal), Tempomat, Tuner radia cyfrowego DAB, Układ wspomagania hamowania City Safety, Usługa Volvo On Call, WHIPS - ochrona przed urazami kręgosłupa, Wykończenie wnętrza aluminium Metal Mesh, Wyłącznik poduszki powietrznej pasażera, Wyświetlacz centralny wielofunkcyjny, 9 cali, Wyświetlacz cyfrowy zegarów kierowcy, 12,3-cala, Zagłówki tylne składane elektrycznie, Zamek centralny zdalnie sterowany, Zawieszenie Dynamic, Zestaw do naprawy przebieżej opony, Ładowarka indukcyjna do smartfona.

Wyposażenie dealerskie

Lakier metalik, Pakiet Climate → [Fotele przednie ogrzewane, Fotele w drugim rzędzie ogrzewane, Kierownica podgrzewana], Szyby tylne przyciemniane, Tapicerka skórzana Nappa + Fotele wentylowane (Amber).

Ogumienie

Oś	Koło	Producent, typ	Rozmiar	Profil zmierzony
przednia	prawe	DUNL, WINTER SPORT	235/55 19 105V	5,0 mm
	lewe	DUNL, WINTER SPORT	235/55 19 105V	5,0 mm
tylna	prawe	DUNL, WINTER SPORT	235/55 19 105V	5,0 mm
	lewe	DUNL, WINTER SPORT	235/55 19 105V	5,0 mm

Kompletność dokumentów poj./wyposażenia/akcesoriów/inne

[Dokumenty rej.] - POLISA UBEZP. (Nie.), Kluczyki (TAK - 2), Tablice rejestracyjne (TAK - 2), Dowód rejestracyjny (TAK), Karta pojazdu (NIE), [AKCESORIA POJ. (obowiązkowe)] - Apteczka pierw. pomocy (TAK), Gaśnica (TAK), Trójkąt ostrzegawczy (TAK), Instrukcja obsługi poj. (TAK), KSIĄŻKA PRZEGLĄDÓW (Tak.)

Grubość powłoki lakierowej

W zakresie do 150 µm

Poz.	Nazwa części	Przedział grubości powłoki lakierowej [µm]
1	Pokrywa komory silnika	do 150
2	Błotnik przedni lewy	do 150
3	Błotnik przedni prawy	do 150
4	Słupki przedni lewy	do 150
5	Słupki przedni prawy	do 150
6	Słupki środkowy lewy	do 150
7	Słupki środkowy prawy	do 150
8	Próg lewy	do 150
9	Próg prawy	do 150
10	Dach	do 150
11	Drzwi przednie lewe	do 150
12	Drzwi przednie prawe	do 150
13	Drzwi tylne lewe	do 150
14	Drzwi tylne prawe	do 150
15	Błotnik tylny lewy/ściana boczna lewa	do 150
16	Błotnik tylny prawy/ściana boczna prawa	do 150
17	Pokrywa bagażnika	do 150

Opis stwierdzonych uszkodzeń

Do naprawy

Poz.	Nazwa części	Nr katalogowy	Opis uszkodzenia	Czas [rbg]
1	Okładzina zderzaka tylnego	40007604	rysa/odprysk	1.2

Do lakierowania

Poz.	Nazwa części	Rodzaj lakierowania	Opis uszkodzenia	NS [%]
1	Zderzak tylny, kompletny k/e	K3		

Uszkodzenia niekalkulowane

Poz.	Nazwa części	Nr katalogowy	Opis uszkodzenia	Czas [rbg]
1	Poszycie drzwi tylnych L	32345961	rysa/odprysk	
2	Poszycie drzwi tylnych R	32345962	rysa/odprysk	
3	Błotnik tylny L	31484168	rysa/odprysk	
4	Błotnik tylny R	32353812	rysa/odprysk	

Oznaczenia:

NS - amortyzacja %, L - lakierowanie >> I - część nowa, II - wierzchnie, III - po naprawie do 50%, IV - po naprawie pow 50%, K1R - tworzywa szt części nowe, K1N - tworzywa szt części nowe, K1G - tworzywa szt części nowe, K2 - tworzywa szt wierzchnie, K3 - tworzywa szt po naprawie

Uwagi końcowe

DEKRA Polska nie bierze odpowiedzialności za wykorzystanie niniejszej oceny technicznej jako źródła informacji o pojeździe przy jego zakupie.

DOKUMENTACJA FOTOGRAFICZNA



Fot. 1
Przekątna przednia lewa



Fot. 2
Przód



Fot. 3
Przekątna przednia prawa



Fot. 4
Próg prawy (widok od przodu)



Fot. 5
Bok prawy z przodu



Fot. 6
Bok prawy z tyłu



Fot. 7
Przekątna tylna prawa



Fot. 8
Tył

DOKUMENTACJA FOTOGRAFICZNA



Fot. 9
Przekątna tylna lewa



Fot. 10
Bok lewy z tyłu



Fot. 11
Bok lewy z przodu



Fot. 12
Próg lewy (widok od przodu)



Fot. 13
Numer identyfikacyjny



Fot. 14
Tabliczka znamionowa



Fot. 15
Zestaw wskaźników - przebieg



Fot. 16
Zestaw wskaźników - serwis

DOKUMENTACJA FOTOGRAFICZNA



Fot. 17
Widok przez otwarte drzwi przednie lewe



Fot. 18
Widok przez otwarte drzwi tylne lewe



Fot. 19
Widok z tylnej kanapy na deskę rozdz.



Fot. 20
Konsola środkowa



Fot. 21
Tuneł środkowy



Fot. 22
Kierownica (na wprost)



Fot. 23
Kierownica z lewej strony



Fot. 24
Komora silnika

DOKUMENTACJA FOTOGRAFICZNA



Fot. 25
Bagażnik



Fot. 26
Spód pojazdu przód



Fot. 27
Spód pojazdu tył



Fot. 28
Tarcza hamulcowa przednia lewa



Fot. 29
Tarcza hamulcowa przednia prawa



Fot. 30
Tarcza hamulcowa tylna prawa



Fot. 31
Tarcza hamulcowa tylna lewa



Fot. 32
Dowód rej. Str. 1

DOKUMENTACJA FOTOGRAFICZNA



Fot. 33
Dow. Rej. Str.2 i klucze

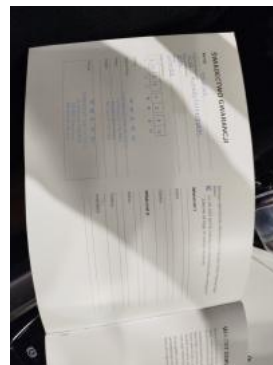

Fot. 34
Książka serwisowa – dane

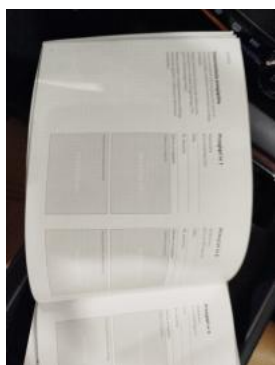

Fot. 35
Książka serwisowa – ostatni przegląd



Fot. 36
Instrukcje



Fot. 37
Zestaw naprawczy koła



Fot. 38
Zdjęcie do protokołu



Fot. 39
Drzwi tylne P - zdjęcie poglądowe 1



Fot. 40
Drzwi tylne P - Rysa/odprysk 1

DOKUMENTACJA FOTOGRAFICZNA



Fot. 41
Błotnik tylny P / Ściana boczna P - zdjęcie poglądowe 1



Fot. 42
Błotnik tylny P / Ściana boczna P - Rysa/odprysk 1



Fot. 43
Błotnik tylny P / Ściana boczna P - Rysa/odprysk 2

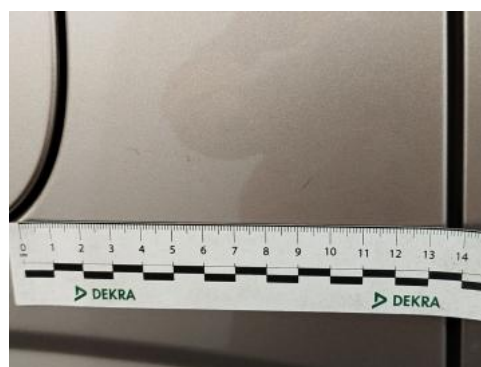

Fot. 44
Błotnik tylny P / Ściana boczna P() - Rysa/odprysk 3



Fot. 45
Zderzak tylny cz górna - zdjęcie poglądowe 1



Fot. 46
Zderzak tylny cz górna - zdjęcie poglądowe 2



Fot. 47
Zderzak tylny cz górna - Rysa/odprysk 1



Fot. 48
Zderzak tylny cz górna - Rysa/odprysk 2

DOKUMENTACJA FOTOGRAFICZNA



Fot. 49
Zderzak tylny cz górna() - Rysa/odprysk 3



Fot. 50
Błotnik tylny L / Ściana boczna L - zdjęcie poglądowe 1



Fot. 51
Błotnik tylny L / Ściana boczna L - zdjęcie poglądowe 2



Fot. 52
Błotnik tylny L / Ściana boczna L - Rysa/odprysk 1



Fot. 53
Drzwi tylne L - zdjęcie poglądowe 1



Fot. 54
Drzwi tylne L - zdjęcie poglądowe 2



Fot. 55
Drzwi tylne L - Rysa/odprysk 1