

Nr zlecenia DEKRA: MHC/WAW/21500/26/03/11  
Nr zlecenia/szkody:  
Data zlecenia: 11-03-2026

**DEKRA Polska - Centrala**  
02-673 Warszawa, ul. Konstruktorska 12A

**Zleceniodawca:**  
Hitachi Aukcja  
MHC MOBILITY Sp. z o.o.  
Franciszka Klimczaka 1, 02-797 Warszawa

**Rzeczoznawca:**  
**Jan Rybołowik**  
DEKRA Polska - Centrala

## Ocena stanu technicznego pojazdu

Eurotax-Kod EC	Marka, model, typ pojazdu				Rodzaj nadwozia
0155465	<b>TOYOTA, Corolla Cross 22-25, Corolla Cross 2.0 Hybrid Premiere E...</b>				KOM
Rodzaj silnika	Pojemność [ccm]	Moc [KM/kW]	Skrzynia biegów	Stan licznika [km] (odczytany)	Ilość drzwi/miejsc
z zapłonem iskrowym	1987	152/112	automatyczna	128 557	5/5
Nr rej. pojazdu	Nr nadwozia (VIN)		Data 1-rej./rok prod.	Następne bad. tech.	Lakier
WE7X287	JTNABACB60J007784		02-02-2023/2022	02-02-2028	czarny/2-warstwowy metalizowany

**Data oględzin:** 18-03-2026

**Miejsce oględzin:**

Połączyńska  
Połączyńska 5  
01-378 Warszawa

### Wyposażenie standardowe wg Eurotax

6 głośników, ABS, Aktualizacje online asystentów jazdy Toyota T-MATE, Antena dachowa Shark-Fin, Apple CarPlay i Android Auto, Asystent bezpiecznego wysiadania z pojazdu (SEA), Asystent głosowy, Asystent parkowania Toyota Teammate - zaawansowany, Asystent utrzymania pasa ruchu (LTA), Automatyczne światła drogowe, BA - system wspomagania hamowania, Bluetooth, Czujnik deszczu, Czujnik zmierzchu, Czujniki odległości przy parkowaniu - przód i tył, Dywaniki welurowe, EBD - elektroniczny rozdział sił hamowania, Felgi aluminiowe 18 z ogumieniem 225/50, Fotel kierowcy z elektryczną regulacją odcinka lędźwiowego, Fotel kierowcy z regulacją wysokości, Fotel pasażera z regulacją wysokości, Fotele przednie podgrzewane, Fotele przednie regulowane elektrycznie, Fotele przednie sportowe, Gałka dźwigni zmiany biegów obszyta skórą, Gniazdo 12V, Gniazdo USB (2x) - tył, Gniazdo USB, dodatkowy port w konsoli środkowej, Gniazdo USB-C, Grill przedni w kolorze fortepianowej czerni, HAC - system wspomagający pokonywanie podjazdu, Hamulec postojowy elektryczny, Immobilizer, Kanapa tylna składana, dzielona 60/40, Kierownica wielofunkcyjna, Kierownica z funkcją podgrzewania, Kieszenie w oparciach foteli przednich, Klamki w kolorze nadwozia, Kłapa bagażnika otwierana elektrycznie, bezdotykowo, Klimatyzacja automatyczna - dwustrefowa, Kolumna kierownicy regulowana w dwóch płaszczyznach, Komputer pokładowy, Lakier uni, Lusterka boczne regulowane elektrycznie i ogrzewane, Lusterka boczne składane elektrycznie, Lusterko wsteczne elektrochromatyczne (przyciemniające się), Nakrętki antykradzieżowe do kół, chromowane, Nawiewy na tylną kanapę, Nawigacja satelitarna Connected, Ogranicznik prędkości - automatyczny, Podsufitka w kolorze czarnym, Poduszka powietrzna kolan kierowcy, Poduszki powietrzne czołowe i boczne dla kierowcy i pasażera oraz kurtyny powietrzne, Podłokietnik przedni, Podłokietnik tylny, Reflektory przednie typu LED, Relingi dachowe, Roleta przestrzeni bagażowej, Siatka bagażnika, Spojler tylny, Stacja bezprzewodowego ładowania telefonu, System AVAS (Acoustic Vehicle Alerting System), System Inteligentny klucz - otwieranie i uruchamianie pojazdu bez użycia kluczyka, System automatycznego powiadamiania ratunkowego (eCall), System dodatkowego oświetlenia wnętrza diodami LED, System kamer 360 stopni z monitorem panoramicznym, System monitorowania ciśnienia w oponach, System monitorowania martwego pola w lusterkach (BSM), System multimedialny Toyota Smart Connect z ekranem dotykowym 10,5" HD, System ostrzegający o niezamierzonej zmianie pasa ruchu (LDA) z funkcją powrotu na zadany tor jazdy, System ostrzegania o ruchu poprzecznym z tyłu pojazdu (RCTA) z funkcją

hamowania, System oświetlenia wnętrza, System rozpoznawania znaków drogowych (RSA), System składania tylnych siedzeń Toyota Easy Flat, System wykrywania zmęczenia kierowcy (SWS), Szyby przednie i tylne regulowane elektrycznie, Szyby tylne przyciemniane, Tapicerka skórzana, perforowana (skóra naturalna / syntetyczna), Tempomat adaptacyjny, inteligentny, Tuner radiowy - cyfrowy DAB, Uchwyty ISOFIX do mocowania fotelika dziecięcego, Układ detekcji przeszkód (ICS) z funkcją wykrywania pieszych, Układ wczesnego reagowania w razie ryzyka zderzenia z systemem wykrywania pieszych i rowerzystów, Uruchamianie pojazdu przyciskiem Start/Stop, Usługi łączności Toyota Connected Car, VSC - system stabilizacji toru jazdy z TRC, Wspomaganie układu kierowniczego, elektroniczne, Wykończenie elementów wnętrza w kolorze ciemnym, Wykładzina bagażnika, Wyłącznik poduszki powietrznej pasażera, Wyświetlacz cyfrowy na tablicy zegarów 12,3", Zabezpieczenie tylnych drzwi przed otwarciem przez dzieci, Zamek centralny, Zdalne odblokowywanie i blokowanie zamka centralnego poprzez aplikację MyToyota, Zdalne sterowanie klimatyzacją poprzez aplikację MyToyota, Zdalne uruchamianie świateł awaryjnych poprzez aplikację MyToyota, Zestaw do naprawy przebitej opony, Światła do jazdy dziennej typu LED, Światła przeciwmgielne LED, Światła tylne typu LED.

### **Wyposażenie dealerskie**

Lakier metalik.

### **Ogumienie**

Oś	Koło	Producent, typ	Rozmiar	Profil zmierzony
przednia	prawe	PIRELLI, SOTTOZERO 3	225/50 18 99H	4,0 mm
	lewe	PIRELLI, SOTTOZERO 3	225/50 18 99H	4,0 mm
tylna	prawe	PIRELLI, SOTTOZERO 3	225/50 18 99H	4,0 mm
	lewe	PIRELLI, SOTTOZERO 3	225/50 18 99H	4,0 mm

### **Kompletność dokumentów poj./wyposażenia/akcesoriów/inne**

[Dokumenty rej.] - POLISA UBEZP. (Nie.), Kluczyki (TAK - 2), Tablice rejestracyjne (TAK - 2), Dowód rejestracyjny (TAK), Karta pojazdu (NIE), [AKCESORIA POJ. (obowiązkowe)] - Apteczka pierw. pomocy (NIE), Gaśnica (TAK), Trójkąt ostrzegawczy (TAK), Instrukcja obsługi poj. (TAK), KSIĄŻKA PRZEGLĄDÓW (Tak.)

### **Grubość powłoki lakierowej**

W zakresie do 150 µm

Poz.	Nazwa części	Przedział grubości powłoki lakierowej [µm]
1	Pokrywa komory silnika	do 150
2	Błotnik przedni lewy	do 150
3	Błotnik przedni prawy	do 150
4	Słupki przedni lewy	do 150
5	Słupki przedni prawy	do 150
6	Słupki środkowy lewy	do 150
7	Słupki środkowy prawy	do 150
8	Próg lewy	do 150
9	Próg prawy	do 150
10	Dach	do 150
11	Drzwi przednie lewe	do 150
12	Drzwi przednie prawe	do 150
13	Drzwi tylne lewe	do 150
14	Drzwi tylne prawe	do 150
15	Błotnik tylny lewy/ściana boczna lewa	do 150
16	Błotnik tylny prawy/ściana boczna prawa	do 150
17	Pokrywa bagażnika	do 150

**Opis stwierdzonych uszkodzeń****Do wymiany**

Poz.	Nazwa części	Nr katalogowy	Opis uszkodzenia	NS [%]
1	Wykładzina tłumiąca pokrywy przedniej	5334116050	pęknięcie/rozerwanie	

**Uszkodzenia niekalkulowane**

Poz.	Nazwa części	Nr katalogowy	Opis uszkodzenia	Czas [rbg]
1	Pokrycie boczne L	5211316900	łagodne, rysa/odprysk	
2	Dach	6311116320	rysa/odprysk	
3	Poszycie drzwi tylnych R	6711316110	rysa/odprysk	
4	Błotnik tylny R	6160116A00	rysa/odprysk	
5	Próg R		wgniecenie/odkształcenie	

Oznaczenia:

NS - amortyzacja %, L - lakierowanie &gt;&gt; I - część nowa, II - wierzchnie, III - po naprawie do 50%, IV - po naprawie pow 50%, K1R - tworzywa szt części nowe, K1N - tworzywa szt części nowe, K1G - tworzywa szt części nowe, K2 - tworzywa szt wierzchnie, K3 - tworzywa szt po naprawie

**Uwagi końcowe**

DEKRA Polska nie bierze odpowiedzialności za wykorzystanie niniejszej oceny technicznej jako źródła informacji o pojeździe przy jego zakupie.

DOKUMENTACJA FOTOGRAFICZNA



**Fot. 1**  
Przekątna przednia lewa



**Fot. 2**  
Przód



**Fot. 3**  
Przekątna przednia prawa



**Fot. 4**  
Próg prawy (widok od przodu)



**Fot. 5**  
Bok prawy z przodu



**Fot. 6**  
Bok prawy z tyłu



**Fot. 7**  
Przekątna tylna prawa



**Fot. 8**  
Tył

DOKUMENTACJA FOTOGRAFICZNA



**Fot. 9**  
Przekątna tylna lewa



**Fot. 10**  
Bok lewy z tyłu



**Fot. 11**  
Bok lewy z przodu



**Fot. 12**  
Próg lewy (widok od przodu)



**Fot. 13**  
Numer identyfikacyjny



**Fot. 14**  
Tabliczka znamionowa



**Fot. 15**  
Zestaw wskaźników - przebieg



**Fot. 16**  
Widok przez otwarte drzwi przednie lewe

DOKUMENTACJA FOTOGRAFICZNA



**Fot. 17**

Widok przez otwarte drzwi tylne lewe



**Fot. 18**

Widok z tylnej kanapy na deskę rozd.



**Fot. 19**

Konsola środkowa



**Fot. 20**

Tunel środkowy



**Fot. 21**

Kierownica (na wprost)



**Fot. 22**

Kierownica z lewej strony



**Fot. 23**

Komora silnika



**Fot. 24**

Bagażnik

**DOKUMENTACJA FOTOGRAFICZNA**



**Fot. 25**  
Spód pojazdu przód



**Fot. 26**  
Spód pojazdu tył



**Fot. 27**  
Dowód rej. Str. 1



**Fot. 28**  
Dow. Rej. Str.2 i klucze

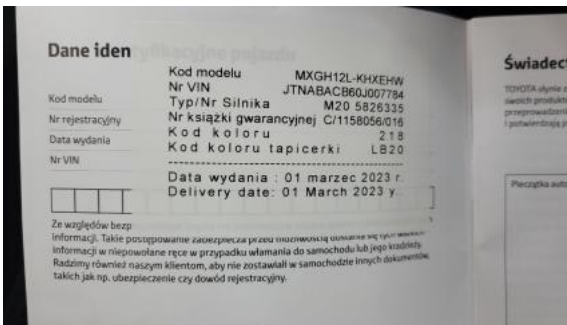

**Fot. 29**  
Książka serwisowa – dane

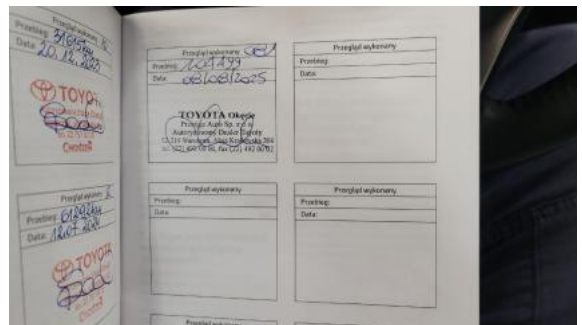

**Fot. 30**  
Książka serwisowa – ostatni przegląd

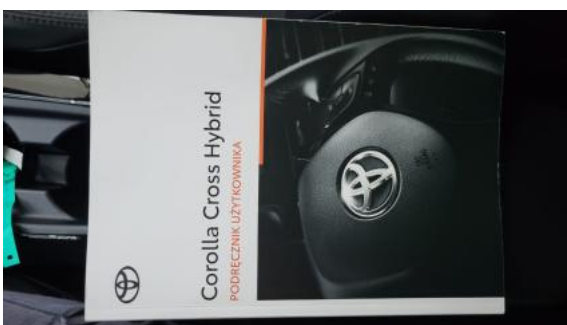

**Fot. 31**  
Instrukcje



**Fot. 32**  
Zestaw naprawy koła

DOKUMENTACJA FOTOGRAFICZNA



**Fot. 33**  
Wykładzina pokrywy komory silnika - Pęknięcie/rozerwanie 1



**Fot. 34**  
Zderzak - Rysa/odprysk 1



**Fot. 35**  
Drzwi tylne P - Rysa/odprysk 1



**Fot. 36**  
Próg P - Wgniecenie/odkształcenie 1



**Fot. 37**  
Próg P - Wgniecenie/odkształcenie 2



**Fot. 38**  
Błotnik tylny P / Ściana boczna P - Rysa/odprysk 1



**Fot. 39**  
Dach - Rysa/odprysk 1



**Fot. 40**  
Dach - Rysa/odprysk 2