

Nr zlecenia DEKRA: MHC/WAW/48265/26/05/25
Nr zlecenia/szkody:
Data zlecenia: 25-05-2026

DEKRA Polska - Centrala
02-673 Warszawa, ul. Konstruktorska 12A

Zleceniodawca:
Hitachi Aukcja
MHC MOBILITY Sp. z o.o.
Franciszka Klimczaka 1, 02-797 Warszawa

Rzeczoznawcy:
Mateusz Wasilewski (WSP)
DEKRA Polska - współpraca O/Warszawa
Dariusz Gomuliński
DEKRA Polska - Centrala

Ocena stanu technicznego pojazdu

Eurotax-Kod EC	Marka, model, typ pojazdu				Rodzaj nadwozia
	DACIA, Duster 21-24, Duster 1.5 dCI				KOM
Rodzaj silnika	Pojemność [ccm]	Moc [KM/kW]	Skrzynia biegów	Stan licznika [km] (odczytany)	Ilość drzwi/miejsc
z zapłonem samoczynnym	1461	115/85	manualna	86 915	5/5
Nr rej. pojazdu	Nr nadwozia (VIN)		Data 1-rej./rok prod.	Następne bad. tech.	Lakier
WE8M497	VF1HJD20071029408		12-04-2023/2023	02-04-2028	biały/UNI

Data oględzin: 01-06-2026

Miejsce oględzin:

Połączyńska
Połączyńska 5
01-378 Warszawa

Wyposażenie standardowe wg Eurotax

2 nawiewy na tył pod przednimi fotelami, ABS, Automatyczne włączanie świateł, wycieraczki automatyczne, Czujnik odległości przy parkowaniu - tył, ESC + ASR - system stabilizacji toru jazdy + system antypoślizgowy, El. podnoszenie szyb, przód z włącznikiem impulsowym po stronie kierowcy, Elektryczne podnoszenie szyb, tył, Felgi aluminiowe 17 Tergan z ogumieniem dwukolorowe, Fotel kierowcy z manualną regulacją wysokości i odcinka lędźwiowego, HSA - system wspomagania ruszania pod górę, Immobilizer, Kamera cofania, Kierownica pokryta skórą ekologiczną, Kieszenie w drzwiach przednich, Klimatyzacja automatyczna, Kolumna kierownicy z regulacją wysokości i głębokości, Komputer pokładowy, Konsola centralna z regulowanym podłokietnikiem i schowkiem, Lakier uni, Lusterka boczne regulowane elektrycznie, ogrzewane i składane, Obramowanie nawiewów, chromowane, Obudowy zewnętrznych lusterek bocznych ciemnoszare, Ogranicznik prędkości, Oświetlenie bagażnika, Pasy bezpieczeństwa z napinaczami, przód, Pasy bezpieczeństwa z tyłu 3-punktowe, Regulator prędkości, Relingi dachowe w kolorze ciemnoszare, Sygnalizacja niezamknięcia bocznych drzwi, Sygnalizacja niezapięcia pasów bezpieczeństwa, System kontroli ciśnienia w oponach, System wspomagania nagłego hamowania, Szyby tylne przyciemniane, Tapicerka materiałowa w kolorze czarnym z białymi przeszyciami i logiem Duster, Tryb ECO, Tylina kanapa ze składanym oparciem dzielona w układzie 1/3 - 2/3, Uchwyty ISOFIX do instalacji fotelika dziecięcego z tyłu, Wskaźnik zmiany biegów, Wspomaganie układu kierowniczego, elektryczne, Zagłówki przednie z regulacją wysokości, Zagłówki tylne z regulacją wysokości, wsuwane w oparcie, Zamek centralny, Zderzaki - górna część w kolorze nadwozia, dolna część czarna, Zewnętrzne klamki drzwi w kolorze nadwozia, Światła do jazdy dziennej LED, Światła przeciwmgielne.

Wyposażenie dealerskie

Koło zapasowe, dojazdowe.

Ogumienie

Oś	Koło	Producent, typ	Rozmiar	Profil zmierzony
przednia	prawe	KUMHO, WINTERCRAFT	215/60 17 100V	4,0 mm
	lewe	KUMHO, WINTERCRAFT	215/60 17 100V	4,0 mm
tylna	prawe	KUMHO, WINTERCRAFT	215/60 17 100V	4,5 mm
	lewe	KUMHO, WINTERCRAFT	215/60 17 100V	4,5 mm

Kompletność dokumentów poj./wyposażenia/akcesoriów/inne

[Dokumenty rej.] - POLISA UBEZP. (Nie.), Kluczyki (TAK - 2), Tablice rejestracyjne (TAK - 2), Dowód rejestracyjny (TAK), Karta pojazdu (NIE), [AKCESORIA POJ. (obowiązkowe)] - Apteczka pierw. pomocy (TAK), Gaśnica (TAK), Trójkąt ostrzegawczy (TAK), Instrukcja obsługi poj. (TAK), KSIĄŻKA PRZEGLĄDÓW (Tak.)

Uwagi Rzeczoznawcy - dot. wyceny

Ślady eksploatacji zarysowania, odpryski, wgniecenia etc, wnętrze zabrudzone

Grubość powłoki lakierowej

W zakresie do 150 µm

Poz.	Nazwa części	Przedział grubości powłoki lakierowej [µm]
1	Pokrywa komory silnika	do 150
2	Błotnik przedni lewy	do 150
3	Błotnik przedni prawy	do 150
4	Słupki przedni lewy	do 150
5	Słupki przedni prawy	do 150
6	Słupki środkowy lewy	do 150
7	Słupki środkowy prawy	do 150
8	Próg lewy	do 150
9	Próg prawy	do 150
10	Dach	do 150
11	Drzwi przednie lewe	do 150
12	Drzwi przednie prawe	do 150
13	Drzwi tylne lewe	do 150
14	Drzwi tylne prawe	do 150
15	Błotnik tylny lewy/ściana boczna lewa	do 150
16	Błotnik tylny prawy/ściana boczna prawa	do 150
17	Pokrywa bagażnika	do 150

Opis stwierdzonych uszkodzeń

Do wymiany

Poz.	Nazwa części	Nr katalogowy	Opis uszkodzenia	NS [%]
1	Lampa tylna LED L	265558514R	pęknięcie	

Do naprawy

Poz.	Nazwa części	Nr katalogowy	Opis uszkodzenia	Czas [rbg]
1	Drzwi przednie (nieuzbrojone) L	801019736R	ślady korozji	
2	Przysłona zderzaka	850700542R	wgniecenie	1
3	Błotnik tylny L	760339620R	ślady korozji	
4	Błotnik tylny R	760303186R	wgniecenie, ślady korozji	2

Do lakierowania

Poz.	Nazwa części	Rodzaj lakierowania	Opis uszkodzenia	NS [%]
1	Drzwi przednie, kompletne K L	II		
2	Drzwi tylne kompletne K R	III		
3	Błotnik tylny K L	III		
4	Błotnik tylny K R	III		
5	Pokrycie zderzaka tyl. część środkowa d-e	K3		

Uszkodzenia niekalkulowane

Poz.	Nazwa części	Nr katalogowy	Opis uszkodzenia	Czas [rbg]
1	Szyba przednia barwiona	727127727R	rysa/odprysk	
2	Drzwi przednie (nieuzbrojone) R	801002450R	wgniecenie	
3	Drzwi tylne (nieuzbrojone) R	821009199R	wgniecenie	2
4	Uchwyt/Listwa uchwytu pokrywy	908120499R	różnica odcienia lakieru	

Oznaczenia:

NS - amortyzacja %, L - lakierowanie >> I - część nowa, II - wierzchnie, III - po naprawie do 50%, IV - po naprawie pow 50%, K1R - tworzywa szt części nowe, K1N - tworzywa szt części nowe, K1G - tworzywa szt części nowe, K2 - tworzywa szt wierzchnie, K3 - tworzywa szt po naprawie

Uwagi końcowe

DEKRA Polska nie bierze odpowiedzialności za wykorzystanie niniejszej oceny technicznej jako źródła informacji o pojeździe przy jego zakupie.

DOKUMENTACJA FOTOGRAFICZNA



Fot. 1
Przekątna przednia lewa



Fot. 2
Przód



Fot. 3
Przekątna przednia prawa

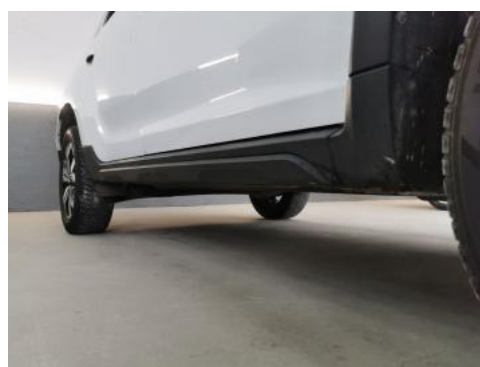

Fot. 4
Próg prawy (widok od przodu)



Fot. 5
Bok prawy z przodu



Fot. 6
Bok prawy z tyłu



Fot. 7
Przekątna tylna prawa



Fot. 8
Tył

DOKUMENTACJA FOTOGRAFICZNA



Fot. 9
Przekątna tylna lewa



Fot. 10
Bok lewy z tyłu



Fot. 11
Bok lewy z przodu



Fot. 12
Próg lewy (widok od przodu)



Fot. 13
Numer identyfikacyjny

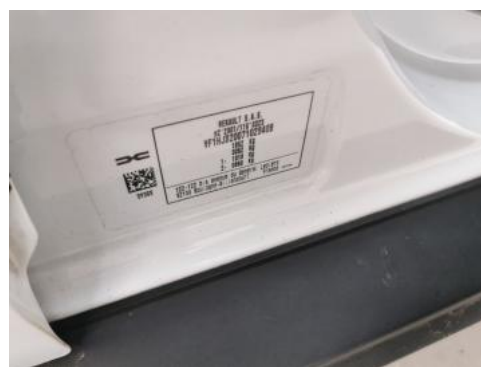

Fot. 14
Tabliczka znamionowa



Fot. 15
Zestaw wskaźników - przebieg



Fot. 16
Zestaw wskaźników - serwis

DOKUMENTACJA FOTOGRAFICZNA



Fot. 17

Widok przez otwarte drzwi przednie lewe



Fot. 18

Widok przez otwarte drzwi tylne lewe



Fot. 19

Widok z tylnej kanapy na deskę rozdź.



Fot. 20

Konsola środkowa



Fot. 21

Tunel środkowy



Fot. 22

Kierownica (na wprost)



Fot. 23

Kierownica z lewej strony



Fot. 24

Komora silnika

DOKUMENTACJA FOTOGRAFICZNA



Fot. 25
Bagażnik



Fot. 26
Koło zapasowe



Fot. 27
Spód pojazdu przód



Fot. 28
Spód pojazdu tył



Fot. 29
Tarcza hamulcowa przednia lewa



Fot. 30
Tarcza hamulcowa przednia prawa



Fot. 31
Tarcza hamulcowa tylna prawa



Fot. 32
Tarcza hamulcowa tylna lewa

DOKUMENTACJA FOTOGRAFICZNA



Fot. 33
Dowód rej. Str. 1



Fot. 34
Książka serwisowa – dane

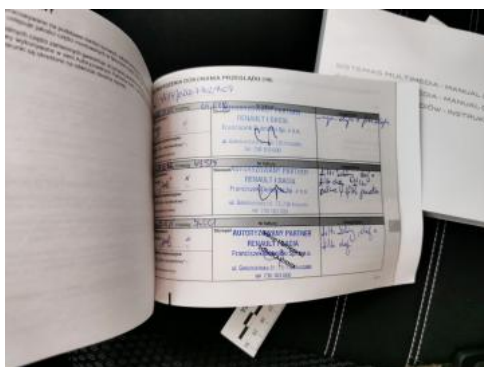

Fot. 35
Książka serwisowa – ostatni przegląd



Fot. 36
Dowód rej. str. 2



Fot. 37
Instrukcje



Fot. 38
Kluczyki



Fot. 39
Szyba czołowa - Rysa/odprysk 1

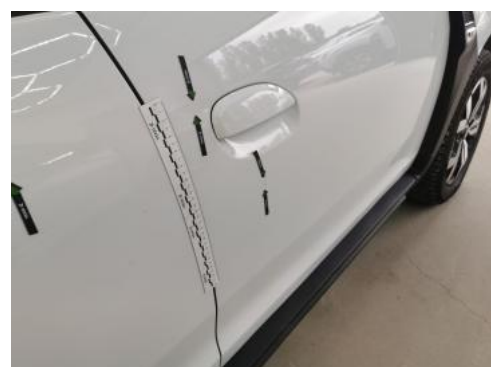

Fot. 40
Drzwi przednie P - Wgniecenie/odkształcenie 1

DOKUMENTACJA FOTOGRAFICZNA



Fot. 41
Drzwi tylne P - Wgniecenie/odkształcenie 1



Fot. 42
Błotnik tylny P / Ściana boczna P - zdjęcie pogładowe 1



Fot. 43
Błotnik tylny P / Ściana boczna P - Wgniecenie/odkształcenie 1



Fot. 44
Błotnik tylny P / Ściana boczna P - Wgniecenie/odkształcenie 2



Fot. 45
Błotnik tylny P / Ściana boczna P - Inne 1



Fot. 46
Klamka/uchwyt pokrywy tył - Inne 1



Fot. 47
Zderzak tylny - Wgniecenie/odkształcenie 1



Fot. 48
Błotnik tylny L / Ściana boczna L - zdjęcie pogładowe 1

DOKUMENTACJA FOTOGRAFICZNA



Fot. 49
Błotnik tylny L / Ściana boczna L - Inne 1



Fot. 50
Lampa tylna zew L - Pęknięcie/rozerwanie 1



Fot. 51
Drzwi przed L - Inne 1