

Nr zlecenia DEKRA: MHC/WAW/54841/26/06/15
Nr zlecenia/szkody:
Data zlecenia: 15-06-2026

DEKRA Polska - Centrala
02-673 Warszawa, ul. Konstruktorska 12A

Zleceniodawca:
Hitachi Aukcja
MHC MOBILITY Sp. z o.o.
Franciszka Klimczaka 1, 02-797 Warszawa

Rzeczoznawca:
Maciej Gruszczyński
DEKRA Polska - Centrala

Ocena stanu technicznego pojazdu

Eurotax-Kod EC	Marka, model, typ pojazdu				Rodzaj nadwozia
0155209	TOYOTA, Corolla TS Kombi 22-, Corolla 1.8 Hybrid Comfort				KOM
Rodzaj silnika	Pojemność [ccm]	Moc [KM/kW]	Skrzynia biegów	Stan licznika [km] (odczytany)	Ilość drzwi/miejsc
z zapłonem iskrowym	1798	98/72	automatyczna	143 150	5/5
Nr rej. pojazdu	Nr nadwozia (VIN)	Data 1-rej./rok prod.	Następne bad. tech.	Lakier	
WW814GH	SB1ZB3AE00E005817	18-05-2023/2023	08-05-2028	biały/2-warstwowy uni	

Data oględzin: 22-06-2026

Miejsce oględzin:

Połczyńska
Połczyńska 5
01-378 Warszawa

Wyposażenie standardowe wg Eurotax

6 głośników, ABS, Antena dachowa Shark-Fin, Asystent głosowy inteligentny, Asystent utrzymania pasa ruchu (LTA), BA - system wspomagania hamowania, Czujnik zmierzchu (aut. włączane światła), Deska rozdzielcza wykończona miękkim materiałem, Digital Cockpit – cyfrowy wyświetlacz na tablicy zegarów (12,3), Dywaniki welurowe, EBD - elektroniczny rozdział sił hamowania, ESP - układ stabilizacji toru jazdy, Felgi aluminiowe 16 z ogumieniem 205/55 R16, Fotel kierowcy z regulacją wysokości, Fotel pasażera z regulacją wysokości, Funkcja automatycznego opuszczania i unoszenia szyb pasażerów drugiego rzędu, Funkcja automatycznego opuszczania i unoszenia szyb, przód i tył, Gałka dźwigni zmiany biegów obszyta skórą, Gniazdo 12V, Gniazdo 12V w bagażniku, Gniazdo USB, dodatkowy port w konsoli środkowej, Gniazdo USB-C, Gwarancja 10 lat na akumulator hybrydowy, Gwarancja 2-letnia, HAC - system wspomagający pokonywanie podjazdu, Hamulec postojowy elektryczny, Immobilizer, Interfejs Android Auto - połączenie przewodowe i Apple CarPlay - połączenie bezprzewodowe, Kamera cofania BGM, Kanapa tylna składana, dzielona 60/40, Kierownica multifunkcyjna z obsługą systemów multimedialnych, Kierownica skórzana trójramienna, Kieszeń w oparciu fotela pasażera, Klamki zewnętrzne lakierowane, Klimatyzacja automatyczna - dwustrefowa, Kolumna kierownicy regulowana w dwóch płaszczyznach, Komputer pokładowy, Koło zapasowe dojazdowe, Kurtyny powietrzne, Lakier uni, Listwy drzwi w kolorze czarnym, Lusterka boczne regulowane elektrycznie i ogrzewane, Lusterka zewnętrzne lakierowane, Lusterko w osłonie przeciwsłonecznej kierowcy i pasażera, Lusterko wsteczne z ręczną regulacją dzień/noc, Nakrętki antykradzieżowe do kół, chromowane, Nawiewy na tylną kanapę, Nawigacja Connected z mapami online i 4-letnią darmową transmisją danych, Obsługa stacji radiowych w technologii cyfrowej (DAB), Ogranicznik prędkości - automatyczny, Oświetlenie w osłonach przeciwsłonecznych, Podsufitka ciemna, Poduszka powietrzna kolan kierowcy, Poduszki powietrzne boczne - przód, Podwójna podłoga bagażnika, Podłokietnik przedni, Podłokietnik tylny, Reflektory przednie typu LED (Basic), Relingi dachowe, czarne, Roleta przestrzeni bagażowej, Sygnalizacja niezapiętych pasów bezpieczeństwa, System AVAS (Acoustic Vehicle Alerting System), System Bluetooth umożliwiający bezprzewodową łączność z telefonem, System automatycznego powiadamiania ratunkowego (eCall), System monitorowania ciśnienia w oponach, System multimedialny Toyota Smart Connect z ekranem dotykowym 10,5" HD, System ostrzegający o niezamierzonej zmianie pasa ruchu (LDA) z funkcją powrotu na zadany

tor jazdy, System oświetlenia wnętrza, System rozpoznawania znaków drogowych (RSA), System składania tylnych siedzeń Toyota Easy Flat, System wykrywania zmęczenia kierowcy (SWS), Szyby przednie i tylne regulowane elektrycznie, TRC - system kontroli trakcji, Tapicerka materiałowa, Tempomat adaptacyjny, inteligentny, Uchwyty ISOFIX do mocowania fotelika dziecięcego, Układ awaryjnego zatrzymania pojazdu (EDSS), Układ wczesnego reagowania w razie ryzyka zderzenia z systemem wykrywania pieszych i rowerzystów, Uruchamianie silnika przyciskiem, Usługi łączności Toyota Connected Car, VSC - system stabilizacji toru jazdy z TRC, Wykończenie elementów wnętrza w kolorze ciemnym, Wyłącznik poduszki powietrznej pasażera, Zabezpieczenie tylnych drzwi przed otwarciem przez dzieci, Zamek centralny sterowany zdalnie, Zdalne aktualizacje (OTA) pakietu Toyota Safety Sense, Zdalne odblokowywanie i blokowanie zamka centralnego poprzez aplikację MyToyota, Zdalne sterowanie klimatyzacją poprzez aplikację MyToyota, Zdalne uruchamianie świateł awaryjnych poprzez aplikację MyToyota, Światła do jazdy dziennej typu LED, Światła drogowe automatyczne AHB, Światła przeciwmgielne LED, Światła tylne typu LED.

Wyposażenie dealerskie

Pakiet Tech → [Czujnik deszczu, Czujnik deszczu i inteligentne wycieraczki, Czujniki odległości przy parkowaniu - przód i tył, Czujniki parkowania - przód i tył CS, Fotel kierowcy z elektryczną regulacją odcinka lędźwiowego, Fotele przednie podgrzewane, Lusterka boczne składane elektrycznie, Lusterko wsteczne elektrochromatyczne (przyciemniające się), Stacja bezprzewodowego ładowania telefonu, System bezkluczykowego dostępu do samochodu (Inteligentny kluczyk), System Inteligentny kluczyk - otwieranie i uruchamianie pojazdu bez użycia kluczyka, Układ detekcji przeszkód (ICS)].

Ogumienie

Oś	Koło	Producent, typ	Rozmiar	Profil zmierzony
przednia	prawe	HANKOOK, KINERGY ECO2	205/55 16 91H	4,0 mm
	lewe	HANKOOK, KINERGY ECO2	205/55 16 91H	4,0 mm
tylna	prawe	BRIDGESTONE, ECOPIA EP 150	205/55 16 91V	4,0 mm
	lewe	BRIDGESTONE, ECOPIA EP 150	205/55 16 91V	4,0 mm

Kompletność dokumentów poj./wyposażenia/akcesoriów/inne

[Dokumenty rej.] - POLISA UBEZP. (Nie.), Kluczyki (TAK - 2), Tablice rejestracyjne (TAK - 2), Dowód rejestracyjny (TAK), Karta pojazdu (NIE), [AKCESORIA POJ. (obowiązkowe)] - Apteczka pierw. pomocy (NIE), Gaśnica (TAK), Trójkąt ostrzegawczy (TAK), Instrukcja obsługi poj. (TAK), KSIĄŻKA PRZEGLĄDÓW (Tak.)

Zastrzeżenia ograniczające - dot. wyceny

Przedmiotowa ocena została wykonana organoleptycznie bez użycia podnośnika i specjalistycznego sprzętu diagnostycznego. Określa ogólny stan pojazdu na dzień w miejscu jego udostępnienia, nie może być traktowana jako kompleksowa ocena stanu technicznego.

Nie weryfikowano szczegółowo stanu układu napędowego, zawieszenia, kierowniczego, hamulcowego oraz wdechowego.

Grubość powłoki lakierowej

W zakresie do 150 µm

Poz.	Nazwa części	Przedział grubości powłoki lakierowej [µm]
1	Pokrywa komory silnika	do 150
2	Błotnik przedni lewy	do 150
3	Błotnik przedni prawy	do 150
4	Słupek przedni lewy	do 150
5	Słupek przedni prawy	do 150

6	Słupek środkowy lewy	do 150
7	Słupek środkowy prawy	do 150
8	Próg lewy	do 150
9	Próg prawy	do 150
10	Dach	do 150
11	Drzwi przednie lewe	do 150
12	Drzwi przednie prawe	do 150
13	Drzwi tylne lewe	do 150
14	Drzwi tylne prawe	do 150
15	Błotnik tylny lewy/ściana boczna lewa	do 150
16	Błotnik tylny prawy/ściana boczna prawa	do 150

Opis stwierdzonych uszkodzeń

Do naprawy

Poz.	Nazwa części	Nr katalogowy	Opis uszkodzenia	Czas [rbg]
1	Okładzina zderzaka przedniego	52119F2907	pęknięcia powłoki lakierowej, rysa/odprysk, wgniecenie/odkształcenie	1
2	Błotnik tylny L	6160247091	wgniecenie/odkształcenie	1

Do lakierowania

Poz.	Nazwa części	Rodzaj lakierowania	Opis uszkodzenia	NS [%]
1	Zderzak przedni k/b-e	K3		
2	Błotnik tylny K L	III		

Uszkodzenia niekalkulowane

Poz.	Nazwa części	Nr katalogowy	Opis uszkodzenia	Czas [rbg]
1	Błotnik przedni L	5380202270	rysa/odprysk	
2	Pokrywa przednia	5330102380	rysa/odprysk	
3	Szyba przednia barwiona	5610102Q81	rysa/odprysk	

Oznaczenia:

NS - amortyzacja %, L - lakierowanie >> I - część nowa, II - wierzchnie, III - po naprawie do 50%, IV - po naprawie pow 50%, K1R - tworzywa szt części nowe, K1N - tworzywa szt części nowe, K1G - tworzywa szt części nowe, K2 - tworzywa szt wierzchnie, K3 - tworzywa szt po naprawie

Uwagi końcowe

DEKRA Polska nie bierze odpowiedzialności za wykorzystanie niniejszej oceny technicznej jako źródła informacji o pojeździe przy jego zakupie.

DOKUMENTACJA FOTOGRAFICZNA



Fot. 1
Przekątna przednia lewa



Fot. 2
Przód



Fot. 3
Przekątna przednia prawa



Fot. 4
Próg prawy (widok od przodu)



Fot. 5
Bok prawy z przodu



Fot. 6
Bok prawy z tyłu



Fot. 7
Przekątna tylna prawa



Fot. 8
Tył

DOKUMENTACJA FOTOGRAFICZNA



Fot. 9
Przekątna tylna lewa



Fot. 10
Bok lewy z tyłu



Fot. 11
Bok lewy z przodu



Fot. 12
Próg lewy (widok od przodu)



Fot. 13
Numer identyfikacyjny



Fot. 14
Tabliczka znamionowa



Fot. 15
Zestaw wskaźników - przebieg



Fot. 16
Zestaw wskaźników - serwis

DOKUMENTACJA FOTOGRAFICZNA



Fot. 17

Widok przez otwarte drzwi przednie lewe



Fot. 18

Widok przez otwarte drzwi tylne lewe



Fot. 19

Widok z tylnej kanapy na deskę rozdź.



Fot. 20

Konsola środkowa



Fot. 21

Tunel środkowy



Fot. 22

Kierownica (na wprost)



Fot. 23

Kierownica z lewej strony



Fot. 24

Komora silnika

DOKUMENTACJA FOTOGRAFICZNA



Fot. 25
Bagażnik



Fot. 26
Koło zapasowe



Fot. 27
Spód pojazdu przód



Fot. 28
Spód pojazdu tył

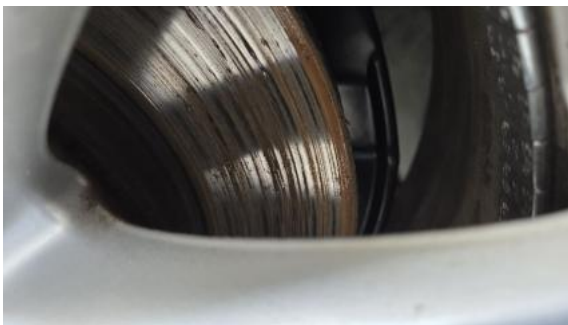

Fot. 29
Tarcza hamulcowa przednia lewa

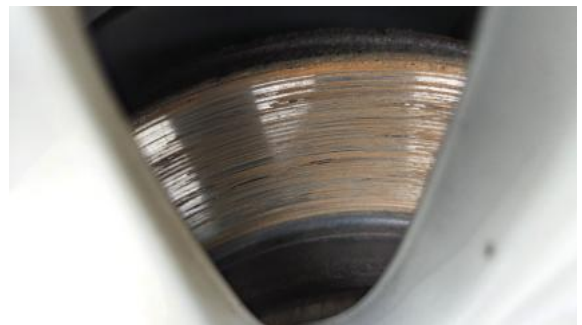

Fot. 30
Tarcza hamulcowa przednia prawa

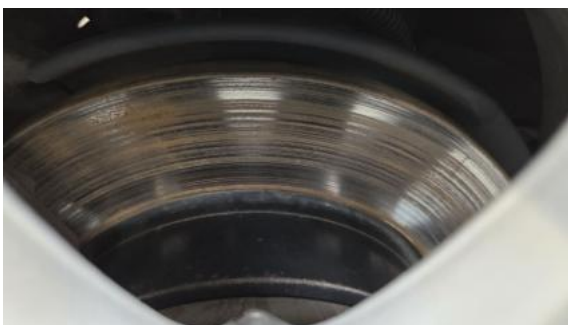

Fot. 31
Tarcza hamulcowa tylna prawa



Fot. 32
Tarcza hamulcowa tylna lewa

DOKUMENTACJA FOTOGRAFICZNA



Fot. 33
Dowód rej. Str. 1

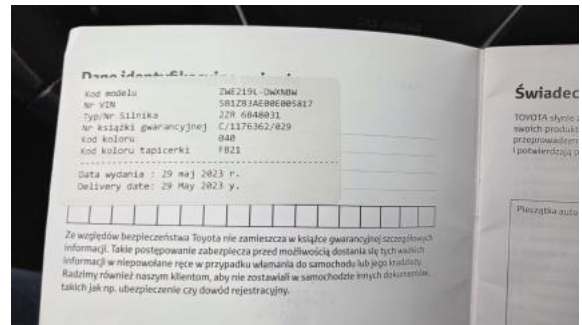

Fot. 34
Książka serwisowa – dane



Fot. 35
Książka serwisowa – ostatni przegląd



Fot. 36
Dowód rej. str. 2



Fot. 37
Instrukcje



Fot. 38
Kluczyki



Fot. 39
Pokrywa komory silnika - Rysa/odprysk 1



Fot. 40
Pokrywa komory silnika - Rysa/odprysk 2

DOKUMENTACJA FOTOGRAFICZNA



Fot. 41
Pokrywa komory silnika() - Rysa/odprysk 3

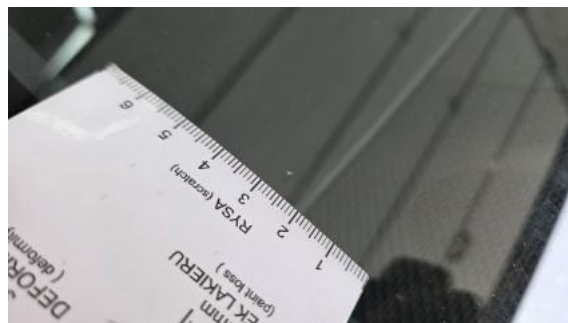

Fot. 42
Szyba czołowa - Rysa/odprysk 1

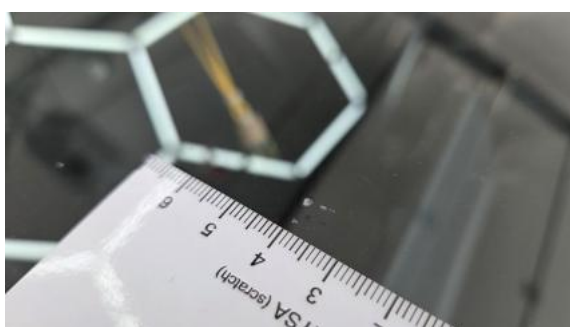

Fot. 43
Szyba czołowa - Rysa/odprysk 2



Fot. 44
Szyba czołowa() - Rysa/odprysk 3



Fot. 45
Zderzak - Rysa/odprysk 1



Fot. 46
Zderzak - Rysa/odprysk 2



Fot. 47
Zderzak - Wgniecenie/odkształcenie 1



Fot. 48
Błotnik tylny L / Ściana boczna L - Wgniecenie/odkształcenie 1

DOKUMENTACJA FOTOGRAFICZNA



Fot. 49
Błotnik tylny L / Ściana boczna L - Wgniecenie/odkształcenie 2

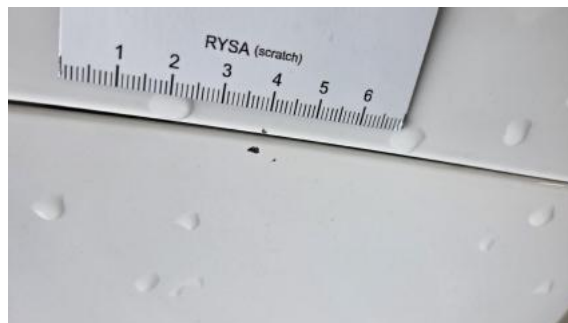

Fot. 50
Błotnik przedni L - Rysa/odprysk 1