

Nr zlecenia DEKRA: HCP/WAW/39341/21/06/21  
Nr zlecenia/szkody:  
Data zlecenia: 21-06-2021

**DEKRA Polska - Centrala**  
02-673 Warszawa, ul. Konstruktorska 12A

**Zleceniodawca:**  
Hitachi Aukcja  
MHC MOBILITY Sp. z o.o.  
Franciszka Klimczaka 1, 02-797 Warszawa

**Rzeczoznawcy:**  
**Radosław Józefowicz**  
DEKRA Polska - Centrala  
**inż. Józef Orłowski**  
TU - Włocławek

## Ocena stanu technicznego pojazdu

Eurotax-Kod EC	Marka, model, typ pojazdu			Rodzaj nadwozia	
0124705	<b>SKODA, Octavia III Kombi 17-20, Octavia 2.0 TDI 4x4 Ambition</b>			KOM	
Rodzaj silnika	Pojemność [ccm]	Moc [KM/kW]	Skrzynia biegów	Stan licznika [km] (odczytany)	Ilość drzwi/miejsc
z zapłonem samoczynnym	1968	150/110	manualna	146 645	5/5
Nr rej. pojazdu	Nr nadwozia (VIN)		Data 1-rej./rok prod.	Następne bad. tech.	Lakier
WD1020H	TMBLJ7NE3J0169101		07-12-2017/2017	04-12-2022	Czarny/metalic

**Data oględzin:** 23-06-2021

**Miejsce oględzin:**

Krakowiaków  
Krakowiaków 34  
02-255 Warszawa

### Wyposażenie standardowe wg Eurotax

ABS - system zapobiegający blokowaniu się kół podczas hamowania, ASR - system optymalizacji przyczepności podczas przyspieszania, Airbag 6 sztuk (poduszki czołowe kierowcy i pasażera, boczne poduszki - przód, kurtyny powietrzne), Airbag kolan kierowcy, CBC - system regulacji hamowania na zakręcie, Czujnik odległości przy parkowaniu - tył, DSR - system podpowiedzi ruchu kierownicą, Dezaktywacja poduszki bezpieczeństwa pasażera z przodu, EBV - elektroniczny rozdział sił hamowania, EDS - elektroniczna blokada mechanizmu różnicowego, ESP - system stabilizacji toru jazdy, El. podnoszenie szyb, przód i tył, Felgi aluminiowe 16 ILIAS z ogumieniem, Fotel kierowcy z manualną regulacją wysokości, Fotele przednie z manualną regulacją wysokości, Fotele przednie z regulacją lędźwiową, Gniazdo 12V w bagażniku, Hamulec antykolizyjny - multicollision brake, Kierownica skórzana 3 ramienna, Kieszeń na kamizelkę odblaskową pod fotelem kierowcy, Klamki wewnętrzne chromowane, Komputer pokładowy, Konsola centralna ze schowkiem (zamykanym), Kontrola niezamkniętych drzwi, Lakier uni, Lusterka boczne regulowane elektrycznie i podgrzewane, Lusterka boczne w kolorze nadwozia, MSR - układ przeciwblokujący przy hamowaniu silnikiem, Oświetlenie bagażnika, Pakiet przeglądów 4 lata, do 60 000 km, Radio Skoda Auto Swing CD/MP3 z MDI, gniazdo SD, MIB, Relingi dachowe w kolorze czarnym, Roleta przestrzeni bagażowej, Schówek na okulary, Siedzisko kanapy nieskładane, opacie kanapy składane 60:40 ze składanym podłokietnikiem, Sygnalizacja niezapiętego pasa bezpieczeństwa pasażera, Szyby przyciemniane (barwione), TPM - system kontroli ciśnienia w ogumieniu, TSA - system stabilizacji toru jazdy przyczepy, Tapicerka materiałowa, Uchwyt z parasolką pod fotelem pasażera, Uchwyt ISOFIX na tylnych siedzeniach, Wspomaganie układu kierowniczego, Wycieraczka Aero szyby tylnej, Wyświetlacz Maxi-DOT, XDS plus - system wspomagania pokonywania zakrętów, Zamek centralny z pilotem, Światła do jazdy dziennej LED, Światła przeciwmgielne.

### Wyposażenie dealerskie

Czujniki odległości przy parkowaniu - przód i tył, Dywaniki podłogowe, przód i tył, Funkcja SmartLink+, Klimatyzacja dwustrefowa automatyczna Climatronic, Koło zapasowe dojazdowe, stalowe, Lakier perłowy, Lampy tylne TOP LED + podświetlanie tablicy rejestracyjnej, Light and rain assist, Lusterko wsteczne

ściemniające się automatycznie z czujnikiem wilgotności, Tempomat, Tylnie oparcie składane z przestrzeni bagażowej, Wyświetlacz Maxi-DOT (kolorowy).

### **Ogumienie**

Oś	Koło	Producent, typ	Rozmiar	Profil zmierzony
przednia	prawe	Continental, ContiEcoContact 5 MO	205/55 R16 91V	5,0 mm
	lewe	Continental, ContiEcoContact 5 MO	205/55 R16 91V	5,0 mm
tylna	prawe	Continental, ContiEcoContact 5 MO	205/55 R16 91V	5,0 mm
	lewe	Continental, ContiEcoContact 5 MO	205/55 R16 91V	5,0 mm

### **Kompletność dokumentów poj./wyposażenia/akcesoriów/inne**

[Dokumenty rej.] - POLISA UBEZP. (Nie.), Kluczyki (TAK - 1), Tablice rejestracyjne (TAK - 2), Dowód rejestracyjny (TAK), Karta pojazdu (NIE), [AKCESORIA POJ. (obowiązkowe)] - Apteczka pierw. pomocy (NIE), Gaśnica (TAK), Trójkąt ostrzegawczy (TAK), Instrukcja obsługi poj. (TAK), KSIĄŻKA PRZEGLĄDÓW (Tak.)

### **Uwagi Rzeczoznawcy - dot. wyceny**

Nadwozie zabrudzone, mokre

### **Grubość powłoki lakierowej**

W zakresie do 150  $\mu\text{m}$

Poz.	Nazwa części	Przedział grubości powłoki lakierowej [ $\mu\text{m}$ ]
1	Pokrywa komory silnika	do 150
2	Błotnik przedni lewy	do 150
3	Słupek przedni lewy	do 150
4	Słupek środkowy lewy	do 150
5	Próg lewy	do 150
6	Drzwi przednie lewe	do 150
7	Drzwi tylne lewe	do 150
8	Pokrywa bagażnika	do 150
9	Drzwi tylne prawe	do 150
10	Drzwi przednie prawe	do 150
11	Próg prawy	do 150
12	Słupek środkowy prawy	do 150
13	Słupek przedni prawy	do 150
14	Błotnik przedni prawy	do 150

W zakresie do 200  $\mu\text{m}$

Poz.	Nazwa części	Przedział grubości powłoki lakierowej [ $\mu\text{m}$ ]
1	Błotnik tylny lewy/ściana boczna lewa	150 - 200
2	Błotnik tylny prawy/ściana boczna prawa	150 - 200

W zakresie do 300  $\mu\text{m}$

Poz.	Nazwa części	Przedział grubości powłoki lakierowej [ $\mu\text{m}$ ]
1	Dach	150 - 300

### **Opis stwierdzonych uszkodzeń**

Do naprawy

Poz.	Nazwa części	Nr katalogowy	Opis uszkodzenia	Czas [rbg]
1	Błotnik tylny R	5E9809602D	pojedyncze, wgniecenie/odkształcenie	0.5
2	Pokrywa tylna	5E9827023C	pojedyncze, wgniecenie/odkształcenie	0.5

Inne

Poz.	Nazwa części	Nr katalogowy	Opis uszkodzeń	Czas [rbg]
1	Kluczyk pojazdu		brak	

Do lakierowania

Poz.	Nazwa części	Rodzaj lakierowania	Opis uszkodzenia	NS [%]
1	Błotnik tylny K R	III		
2	Drzwi tylne z ramą okna	III		

Uszkodzenia niekalkulowane

Poz.	Nazwa części	Nr katalogowy	Opis uszkodzenia	Czas [rbg]
1	Drzwi przednie (nieuzbrojone) R	5E0831052B	pojedyncze, wgniecenie/odkształcenie	
2	Okładzina zderzaka tylnego	5E9807421G	pojedyncze, rysa/odprysk	

Oznaczenia:

NS - amortyzacja %, L - lakierowanie >> I - część nowa, II - wierzchnie, III - po naprawie do 50%, IV - po naprawie pow 50%, K1R - tworzywa szt części nowe, K1N - tworzywa szt części nowe, K1G - tworzywa szt części nowe, K2 - tworzywa szt wierzchnie, K3 - tworzywa szt po naprawie

Uwagi końcowe

DEKRA Polska nie bierze odpowiedzialności za wykorzystanie niniejszej oceny technicznej jako źródła informacji o pojeździe przy jego zakupie.

DOKUMENTACJA FOTOGRAFICZNA



**Fot. 1**  
Przód



**Fot. 2**  
Prawy bok przód



**Fot. 3**  
Prawy bok tył



**Fot. 4**  
Tył



**Fot. 5**  
Lewy bok tył



**Fot. 6**  
Lewy bok przód



**Fot. 7**  
Pole numerowe



**Fot. 8**  
Tabliczka



DOKUMENTACJA FOTOGRAFICZNA



**Fot. 9**  
Wskaźniki /przebieg/paliwo



**Fot. 10**  
Widok przez lewe przednie drzwi



**Fot. 11**  
Widok przez lewe tylne drzwi



**Fot. 12**  
Widok z tylnego siedzenia



**Fot. 13**  
Konsola środkowa



**Fot. 14**  
Tunel środkowy



**Fot. 15**  
Kierownica widok z lewej strony (widoczne przełączniki)



**Fot. 16**  
Komora silnika

DOKUMENTACJA FOTOGRAFICZNA



**Fot. 17**  
Bagażnik



**Fot. 18**  
Koło zapasowe/trójkąt/gaśnica



**Fot. 19**  
Spód pojazdu przód



**Fot. 20**  
Spód pojazdu tył

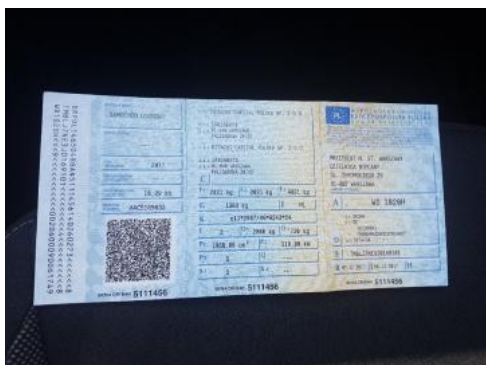

**Fot. 21**  
Dowód rejestracyjny 1. strona



**Fot. 22**  
Dowód rejestracyjny 2. strona / klucze



**Fot. 23**  
Książka serwisowa (dane pojazdu)



**Fot. 24**  
Instrukcja obsługi



DOKUMENTACJA FOTOGRAFICZNA



**Fot. 25**  
Drzwi przednie prawe (Wgniecie./Odształ.)



**Fot. 26**  
Błotnik tylny prawy/ściana boczna prawa (Wgniecie./Odształ.)



**Fot. 27**  
Błotnik tylny prawy/ściana boczna prawa (Wgniecie./Odształ. 1)



**Fot. 28**  
Zderzak tylny (Rysa/Odprysk)



**Fot. 29**  
Pokrywa bagażnika (Wgniecie./Odształ.)