

Nr zlecenia DEKRA: MHC/WAW/55007/21/08/27
Nr zlecenia/szkody:
Data zlecenia: 27-08-2021

DEKRA Polska - Centrala
02-673 Warszawa, ul. Konstruktorska 12A

Zleceniodawca:
Hitachi Aukcja
MHC MOBILITY Sp. z o.o.
Franciszka Klimczaka 1, 02-797 Warszawa

Rzeczoznawcy:
Jan Rybołowik
DEKRA Polska - Centrala
Dariusz Gomuliński
DEKRA Polska - Centrala

Ocena stanu technicznego pojazdu

Eurotax-Kod EC	Marka, model, typ pojazdu				Rodzaj nadwozia
0128693	VOLKSWAGEN, Passat Variant [B8] 14-19, Passat 2.0 TDI BMT SCR ...				KOM
Rodzaj silnika	Pojemność [ccm]	Moc [KM/kW]	Skrzynia biegów	Stan licznika [km] (odczytany)	Ilość drzwi/miejsc
z zapłonem samoczynnym	1968	150/110	automatyczna	58 838	5/5
Nr rej. pojazdu	Nr nadwozia (VIN)		Data 1-rej./rok prod.	Następne bad. tech.	Lakier
WD9877H	WVWZZZ3CZJP013278		28-08-2018/2018	28-08-2021	Srebrny/metalic

Data oględzin: 30-08-2021

Miejsce oględzin:

Oplótek
Oplótek 38
01-940 Warszawa

Wyposażenie standardowe wg Eurotax

ABS - system zapobiegający blokowaniu się kół podczas hamowania, Airbag 6 sztuk (czołowe poduszki kierowcy i pasażera, boczne poduszki - przód, kurtyny powietrzne), Aktywny system bezpieczeństwa PreCrash Basic & Front - domykanie szyb, wstępne napinanie pasów bezp., Asystent siły hamowania, Czujnik ciśnienia w oponach, Czujnik deszczu, Czujnik odległości przy parkowaniu przód, tył, Czujnik zmiernych - automatyczne włączanie świateł z funkcją Coming/Leaving Home, Dywaniki materiałowe z przodu i z tyłu, ESP - system stabilizacji toru jazdy, Elektromechaniczny hamulec postojowy z funkcją Auto-Hold, Elektryczne podnoszenie szyb, przód i tył, Felgi aluminiowe 16 Sepang z ogumieniem 215/60, Fotel kierowcy ergoComfort z elektryczną regulacją odcinka lędźwiowego, Fotele przednie komfortowe, Fotele przednie z regulacją wysokości, Gniazdo 12V w bagażniku, Immobilizer, Kierownica wielofunkcyjna 3-ramienna w skórze z funkcją zmiany biegów, Kierunkowskazy LED w obudowie lusterek zewnętrznych, Kieszenie w oparciach foteli przednich, Klimatyzacja automatyczna Climatronic - 3 strefowa, Kolumna kierownicy regulowana w dwóch płaszczyznach, Komputer pokładowy MFA Premium z kolorowym wyświetlaczem TFT, Koło zapasowe - pełnowymiarowe stalowe, Lampy tylne wykonane w technologii LED (diodowe), Listwy dookoła szyb bocznych, chromowane, Listwy na osłonie wlotu powietrza do chłodnicy, chromowane, Listwy w dolnej części drzwi w kolorze nadwozia, w części zderzaka przedniego, chromowane, Lusterka boczne elektrycznie regulowane i ogrzewane, po stronie kierowcy asferyczne, Lusterka make-up w osłonach p/słonecznych, podświetlane LED, Lusterko boczne po stronie kierowcy automatycznie przyciemniające się, Lusterko wsteczne automatycznie przyciemniające się, MSR- układ przeciwblokujący przy hamowaniu silnikiem, Przedni podłokietnik ze schowkiem, Relingi dachowe - czarne, Schowek w desce rozdzielczej po stronie pasażera, podświetlany, zamykany z funkcją chłodzenia, Schowek w konsoli środkowej z przodu z 2 miejscami na napoje, zamykany żaluzją, System Front Assist z funkcją awaryjnego hamowania City, System Keyless Go - bezkluczykowe uruchamianie pojazdu, System Start/Stop, System automatycznego hamowania po kolizji, System rekuperacji odzyskujący energię podczas hamowania, System stabilizacji toru jazdy przyczepy, System wykrywania zmęczenia kierowcy, Tapicerka materiałowa Weave, Tempomat adaptacyjny do 210km z City Emergency Braking, Front Assist, kierownica skórzana wielofun., Tylne oparcie składane, dzielone (40/20/40) z podłokietnikiem, otworem na długie przedmioty, Uchwyty ISOFIX do instalacji fotelika dziecięcego, tył, Wspomaganie kierownicy,

elektromechaniczne, zależne od prędkości, Wykończenie wnętrza Diamond Silver, Zamek centralny z pilotem, Zderzaki, obudowy lusterek zewnętrznych i klamki lakierowane w kolorze nadwozia, Zegarek analogowy w desce rozdzielczej, Światła do jazdy dziennej.

Wyposażenie dealerskie

Alarm z niezależnym zasilaniem, f. dozoru wnętrza i czujnikiem przechyłu, Lakier metalik, Pakiet Business, Pakiet Lusterka, Pakiet zimowy 1.

Ogumienie

Oś	Koło	Producent, typ	Rozmiar	Profil zmierzony
przednia	prawe	KORMORAN, S	215/60 R16 99H	6,0 mm
	lewe	KORMORAN, S	215/60 R16 99H	6,0 mm
tylna	prawe	KORMORAN, S	215/60 R16 99H	6,0 mm
	lewe	KORMORAN, S	215/60 R16 99H	6,0 mm

Kompletność dokumentów poj./wyposażenia/akcesoriów/inne

[Dokumenty rej.] - POLISA UBEZP. (Nie.), Kluczyki (TAK - 1), Tablice rejestracyjne (TAK - 2), Dowód rejestracyjny (TAK), Karta pojazdu (NIE), [AKCESORIA POJ. (obowiązkowe)] - Apteczka pierw. pomocy (NIE), Gaśnica (TAK), Trójkąt ostrzegawczy (TAK), Instrukcja obsługi poj. (TAK), KSIĄŻKA PRZEGLĄDÓW (Tak.)

Grubość powłoki lakierowej

W zakresie do 150 µm

Poz.	Nazwa części	Przedział grubości powłoki lakierowej [µm]
1	Pokrywa komory silnika	do 150
2	Błotnik przedni lewy	do 150
3	Słupek przedni lewy	do 150
4	Słupek środkowy lewy	do 150
5	Próg lewy	do 150
6	Dach	do 150
7	Drzwi przednie lewe	do 150
8	Drzwi tylne lewe	do 150
9	Błotnik tylny lewy/ściana boczna lewa	do 150
10	Pokrywa bagażnika	do 150
11	Błotnik tylny prawy/ściana boczna prawa	do 150
12	Drzwi tylne prawe	do 150
13	Drzwi przednie prawe	do 150
14	Próg prawy	do 150
15	Słupek środkowy prawy	do 150
16	Słupek przedni prawy	do 150
17	Błotnik przedni prawy	do 150

Opis stwierdzonych uszkodzeń

Do wymiany

Poz.	Nazwa części	Nr katalogowy	Opis uszkodzenia	NS [%]
1	Nakładka dolna drzwi przednich L	3G08533319B9	wgniecenie, pęknięcie	

Inne

Poz.	Nazwa części	Nr katalogowy	Opis uszkodzeń	Czas [rbg]
1	Kluczyk zapłonowy		brak	
2	Nieaktualne badania techniczne		brak	
3	Czyszczenie wnętrza/pranie		zabrudzenie	

Do lakierowania

Poz.	Nazwa części	Rodzaj lakierowania	Opis uszkodzenia	NS [%]
1	Listwa drzwiowa	K1R		0.02

Uszkodzenia niekalkulowane

Poz.	Nazwa części	Nr katalogowy	Opis uszkodzenia	Czas [rbg]
1	Drzwi przednie (nieuzbrojone) L	3G0831055AG	rysa/odprysk	
2	Drzwi tylne (nieuzbrojone) L	3G9833055AE	rysa/odprysk	
3	Błotnik tylny R	3G9809844	wgniecenie, rysa/odprysk	
4	Rama dachu lewa L		wgniecenie	

Oznaczenia:

NS - amortyzacja %, L - lakierowanie >> I - część nowa, II - wierzchnie, III - po naprawie do 50%, IV - po naprawie pow 50%, K1R - tworzywa szt części nowe, K1N - tworzywa szt części nowe, K1G - tworzywa szt części nowe, K2 - tworzywa szt wierzchnie, K3 - tworzywa szt po naprawie

Uwagi końcowe

DEKRA Polska nie bierze odpowiedzialności za wykorzystanie niniejszej oceny technicznej jako źródła informacji o pojeździe przy jego zakupie.

DOKUMENTACJA FOTOGRAFICZNA



Fot. 1
Przód



Fot. 2
Prawy bok przód



Fot. 3
Prawy bok tył



Fot. 4
Tył



Fot. 5
Lewy bok tył



Fot. 6
Lewy bok przód



Fot. 7
Pole numerowe

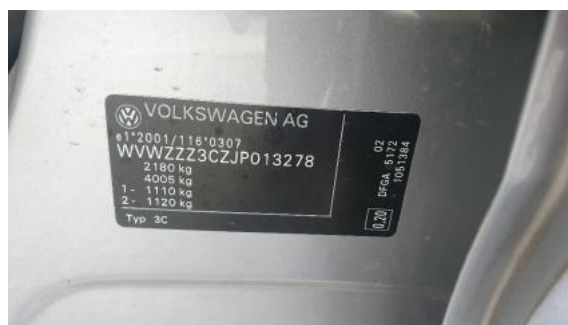

Fot. 8
Tabliczka

DOKUMENTACJA FOTOGRAFICZNA



Fot. 9
Wskaźniki /przebieg/paliwo



Fot. 10
Widok przez lewe przednie drzwi



Fot. 11
Widok przez lewe tylne drzwi

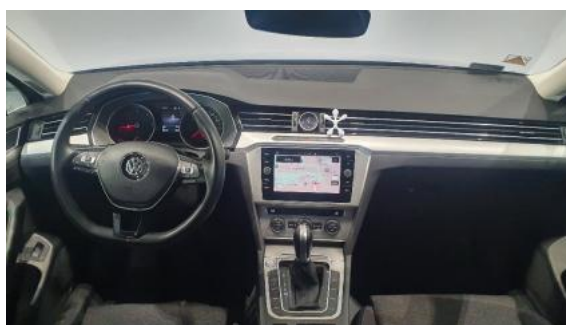

Fot. 12
Widok z tylnego siedzenia



Fot. 13
Konsola środkowa



Fot. 14
Tunel środkowy



Fot. 15
Kierownica widok z lewej strony (widoczne przełączniki)



Fot. 16
Komora silnika

DOKUMENTACJA FOTOGRAFICZNA



Fot. 17
Bagażnik



Fot. 18
Koło zapasowe/trójkąt/gaśnica



Fot. 19
Spód pojazdu przód



Fot. 20
Spód pojazdu tył



Fot. 21
Dowód rejestracyjny 1. strona



Fot. 22
Dowód rejestracyjny 2. strona / klucze

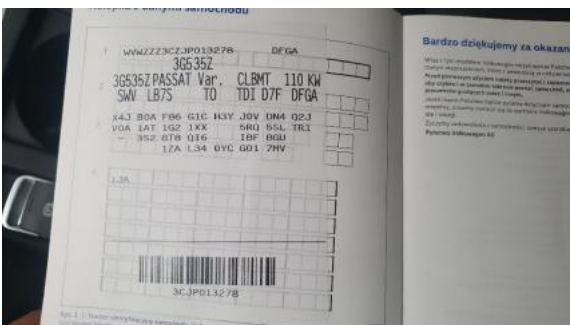

Fot. 23
Książka serwisowa (dane pojazdu)



Fot. 24
Książka serwisowa - ostatni przeгляд

DOKUMENTACJA FOTOGRAFICZNA

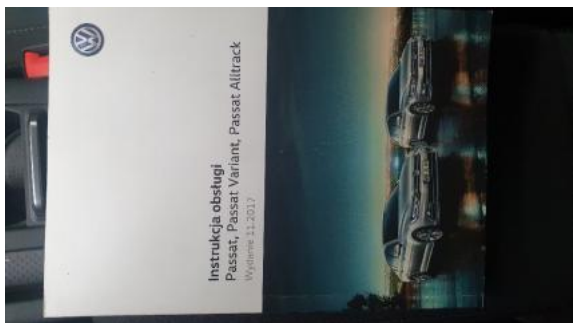

Fot. 25
Instrukcja obsługi



Fot. 26
Błotnik tylny prawy/ściana boczna prawa (Rysa/Odprysk)



Fot. 27
Błotnik tylny prawy/ściana boczna prawa (Wgniecie./Odształ.)



Fot. 28
Rama dachu L (Wgniecie./Odształ.)



Fot. 29
Drzwi tylne lewe (Rysa/Odprysk)



Fot. 30
Drzwi tylne lewe (Rysa/Odprysk 1)



Fot. 31
Drzwi przednie lewe (Rysa/Odprysk)



Fot. 32
Listwa drzwi przednich lewych (Wgniecie./Odształ.)

DOKUMENTACJA FOTOGRAFICZNA



Fot. 33

Fotel prawy (Inne)