

Nr zlecenia DEKRA: MHC/WAW/55005/21/08/27  
Nr zlecenia/szkody:  
Data zlecenia: 27-08-2021

**DEKRA Polska - Centrala**  
02-673 Warszawa, ul. Konstruktorska 12A

**Zleceniodawca:**  
Hitachi Aukcja  
MHC MOBILITY Sp. z o.o.  
Franciszka Klimczaka 1, 02-797 Warszawa

**Rzeczoznawcy:**  
**Jan Rybołowik**  
DEKRA Polska - Centrala  
**Dariusz Gomuliński**  
DEKRA Polska - Centrala

## Ocena stanu technicznego pojazdu

Eurotax-Kod EC	Marka, model, typ pojazdu				Rodzaj nadwozia
0123574	<b>SEAT, Leon ST 16-20, Leon 1.6 TDI Style Start/Stop</b>				KOM
Rodzaj silnika	Pojemność [ccm]	Moc [KM/kW]	Skrzynia biegów	Stan licznika [km] (odczytany)	Ilość drzwi/miejsc
z zapłonem samoczynnym	1598	115/85	manualna	121 042	5/5
Nr rej. pojazdu	Nr nadwozia (VIN)		Data 1-rej./rok prod.	Następne bad. tech.	Lakier
WD6229H	VSSZZZ5FZJR115252		14-05-2018/2018	14-09-2023	Biały/zwykły

**Data oględzin:** 30-08-2021

**Miejsce oględzin:**

Oplótek  
Oplótek 38  
01-940 Warszawa

### Wyposażenie standardowe wg Eurotax

ABS - system zapobiegający blokowaniu się kół podczas hamowania, ASR - system optymalizacji przyczepności podczas przyspieszania, Airbag 6 sztuk (czołowe poduszki kierowcy i pasażera, boczne poduszki - przód, kurtyny powietrzne), Airbag kolan kierowcy, Auto Hold - Asystent podjazdu i zatrzymania, Automatyczny hamulec pokolizyjny ograniczający skutki kolejnych kolizji (Multi Collision Brake), Deska rozdzielcza z chromowanymi dekoracyjnymi elementami, Dywaniki podłogowe z przodu i z tyłu, EBA - system wspomagający nagłe hamowanie, ESC - system stabilizacji toru jazdy, Felgi aluminiowe 16 Design z ogumieniem typ 30/2, Fotel kierowcy z manualną regulacją wysokości, Fotel kierowcy z regulacją lędźwiową, Fotel pasażera z manualną regulacją wysokości, Funkcja rekomendacji zmiany biegu, Gniazdo 12V w bagażniku, Hamulec postojowy - elektryczny, Kierownica wielofunkcyjna w skórze, Kieszenie w oparciach foteli przednich, Klamki w kolorze nadwozia, Komputer pokładowy, Koło zapasowe 16 calowe, dojazdowe, Lampki do czytania z przodu i z tyłu, Lusterka boczne regulowane elektrycznie i podgrzewane, Lusterka boczne w kolorze nadwozia, Osłony przeciwsłoneczne kierowcy i pasażera z zamykanymi i podświetlanymi lusterkami, Oświetlenie bagażnika, Oświetlenie schowka w desce rozdzielczej, Podwójna podłoga w bagażniku, Podłokietnik w drugim rzędzie siedzeń, Przedni podłokietnik, Próg bagażnika w kolorze srebrnym, Relingi dachowe, chrom, Roleta przestrzeni bagażowej, Sygnalizacja niezapiętego pasa bezpieczeństwa kierowcy i pasażera, System Bluetooth, System kontroli ciśnienia w ogumieniu, System łatwego składania tylnych siedzeń, Szyby podnoszone elektrycznie, przód, Szyby podnoszone elektrycznie, tył, Tapicerka materiałowa, Tempomat, Tylna kanapa, składana i dzielona, Tylny spojler, Uchwyty ISOFIX do inst. fotelika dziecięcego - tył, Wyłącznik poduszki powietrznej, XDS - automatyczna blokada mechanizmu różnicowego, Zagłówki fotela kierowcy i pasażera z systemem WOKS, Zamek centralny z pilotem, Zawieszenie komfortowe, Światła przeciwmgielne z funkcją doświetlania zakrętów.

### Wyposażenie dealerskie

Czujnik odległości przy parkowaniu, przód i tył z optycznym systemem informacyjnym, Pakiet praktyczny, Pakiet zimowy, System nawigacji 8 cali dotykowa (Radio CD/MP3/WMA/USB/SD/AUX/Bluetooth/ 8 głoś/rozp.mowy/wyśw.3,5).

**Wyposażenie dodatkowe**

Klimatyzacja automatyczna.

**Ogumienie**

Oś	Koło	Producent, typ	Rozmiar	Profil zmierzony
przednia	prawe	UNIROYAL, RS	205/55 R16 91V	3,0 mm
	lewe	UNIROYAL, RS	205/55 R16 91V	3,0 mm
tylna	prawe	CONTINENTAL, CPC	205/55 R16 91V	4,0 mm
	lewe	CONTINENTAL, CPC	205/55 R16 91V	4,0 mm

**Kompletność dokumentów poj./wyposażenia/akcesoriów/inne**

[Dokumenty rej.] - POLISA UBEZP. (Nie.), Kluczyki (TAK - 1), Tablice rejestracyjne (TAK - 2), Dowód rejestracyjny (TAK), Karta pojazdu (NIE), [AKCESORIA POJ. (obowiązkowe)] - Apteczka pierw. pomocy (TAK), Gaśnica (TAK), Trójkąt ostrzegawczy (TAK), Instrukcja obsługi poj. (TAK), KSIĄŻKA PRZEGLĄDÓW (Tak.)

**Grubość powłoki lakierowej**

W zakresie do 150 µm

Poz.	Nazwa części	Przedział grubości powłoki lakierowej [µm]
1	Błotnik przedni lewy	do 150
2	Słupek przedni lewy	do 150
3	Słupek środkowy lewy	do 150
4	Próg lewy	do 150
5	Dach	do 150
6	Drzwi przednie lewe	do 150
7	Drzwi tylne lewe	do 150
8	Błotnik tylny lewy/ściana boczna lewa	do 150
9	Pokrywa bagażnika	do 150
10	Błotnik tylny prawy/ściana boczna prawa	do 150
11	Drzwi tylne prawe	do 150
12	Drzwi przednie prawe	do 150
13	Próg prawy	do 150
14	Słupek środkowy prawy	do 150
15	Słupek przedni prawy	do 150
16	Błotnik przedni prawy	do 150

W zakresie do 500 µm

Poz.	Nazwa części	Przedział grubości powłoki lakierowej [µm]
1	Pokrywa komory silnika	150 - 500

**Opis stwierdzonych uszkodzeń**

Do naprawy

Poz.	Nazwa części	Nr katalogowy	Opis uszkodzenia	Czas [rbg]
1	Dach	5F9817111	odpryski lakieru, ślady korozji	

Inne

Poz.	Nazwa części	Nr katalogowy	Opis uszkodzeń	Czas [rbg]
1	Kluczyk zapłonowy		brak	

2	Czyszczenie wnętrza/pranie		zabrudzenie	
---	----------------------------	--	-------------	--

**Do lakierowania**

Poz.	Nazwa części	Rodzaj lakierowania	Opis uszkodzenia	NS [%]
1	Dach, część środkowa	SP		0.05

**Uszkodzenia niekalkulowane**

Poz.	Nazwa części	Nr katalogowy	Opis uszkodzenia	Czas [rbg]
1	Szyba przednia barwiona	5F0845011HNVB	rysa/odprysk	
2	Okladzina zderzaka tylnego	5F9807421ADGRU	rysa/odprysk	

Oznaczenia:

NS - amortyzacja %, L - lakierowanie &gt;&gt; I - część nowa, II - wierzchnie, III - po naprawie do 50%, IV - po naprawie pow 50%, K1R - tworzywa szt części nowe, K1N - tworzywa szt części nowe, K1G - tworzywa szt części nowe, K2 - tworzywa szt wierzchnie, K3 - tworzywa szt po naprawie

**Uwagi końcowe**

DEKRA Polska nie bierze odpowiedzialności za wykorzystanie niniejszej oceny technicznej jako źródła informacji o pojeździe przy jego zakupie.

DOKUMENTACJA FOTOGRAFICZNA



**Fot. 1**  
Przód



**Fot. 2**  
Prawy bok przód



**Fot. 3**  
Prawy bok tył



**Fot. 4**  
Tył



**Fot. 5**  
Lewy bok tył



**Fot. 6**  
Lewy bok przód



**Fot. 7**  
Pole numerowe



**Fot. 8**  
Tabliczka



DOKUMENTACJA FOTOGRAFICZNA



**Fot. 9**  
Wskaźniki /przebieg/paliwo



**Fot. 10**  
Widok przez lewe przednie drzwi



**Fot. 11**  
Widok przez lewe tylne drzwi



**Fot. 12**  
Widok z tylnego siedzenia



**Fot. 13**  
Konsola środkowa



**Fot. 14**  
Tunel środkowy



**Fot. 15**  
Kierownica widok z lewej strony (widoczne przełączniki)



**Fot. 16**  
Komora silnika

**DOKUMENTACJA FOTOGRAFICZNA**



**Fot. 17**  
Bagażnik



**Fot. 18**  
Koło zapasowe/trójkąt/gaśnica



**Fot. 19**  
Spód pojazdu przód



**Fot. 20**  
Spód pojazdu tył



**Fot. 21**  
Dowód rejestracyjny 1. strona

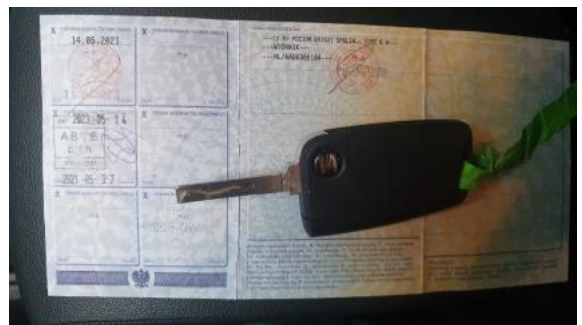

**Fot. 22**  
Dowód rejestracyjny 2. strona / klucze

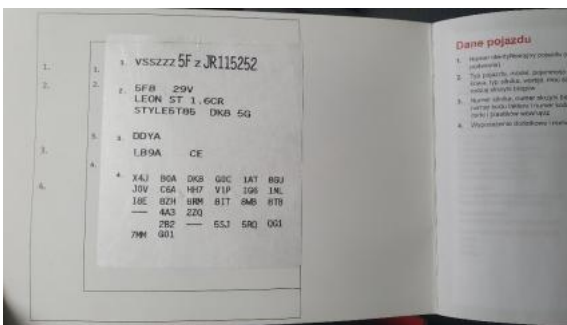

**Fot. 23**  
Książka serwisowa (dane pojazdu)

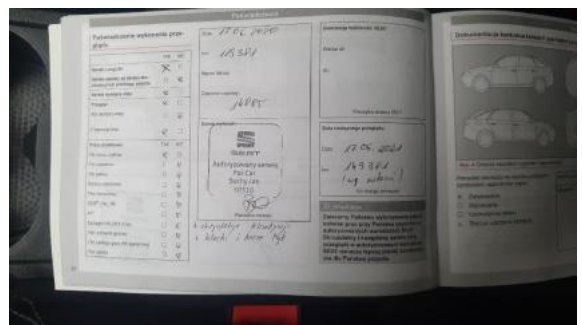

**Fot. 24**  
Książka serwisowa - ostatni przegląd



DOKUMENTACJA FOTOGRAFICZNA



**Fot. 25**  
Instrukcja obsługi



**Fot. 26**  
Szyba czołowa (Rysa/Odprysk)



**Fot. 27**  
Zderzak tylny (Rysa/Odprysk)



**Fot. 28**  
Zderzak tylny (Rysa/Odprysk 1)



**Fot. 29**  
Dach (Inne)



**Fot. 30**  
Podsufitka (Inne)



**Fot. 31**  
Podsufitka (Inne 1)