

Nr zlecenia DEKRA: MHC/WAW/56951/21/09/03
Nr zlecenia/szkody:
Data zlecenia: 03-09-2021

DEKRA Polska - Centrala
02-673 Warszawa, ul. Konstruktorska 12A

Zleceniodawca:
Hitachi Aukcja
MHC MOBILITY Sp. z o.o.
Franciszka Klimczaka 1, 02-797 Warszawa

Rzeczoznawcy:
Radosław Józefowicz
DEKRA Polska - Centrala
Dariusz Gomuliński
DEKRA Polska - Centrala

Ocena stanu technicznego pojazdu

Eurotax-Kod EC	Marka, model, typ pojazdu				Rodzaj nadwozia
0125035	OPEL, Insignia B Grand Sport 17-20, Insignia 2.0 CDTI Elite S&...;				hatchback
Rodzaj silnika	Pojemność [ccm]	Moc [KM/kW]	Skrzynia biegów	Stan licznika [km] (odczytany)	Ilość drzwi/miejsc
z zapłonem samoczynnym	1956	170/125	automatyczna	114 809	5/5
Nr rej. pojazdu	Nr nadwozia (VIN)		Data 1-rej./rok prod.	Następne bad. tech.	Lakier
WD7783J	W0VZT6EG8J1028444		29-08-2017/2017	29-08-2022	Szary/metalic

Data oględzin: 08-09-2021

Miejsce oględzin:

Oplótek
Oplótek 38
01-940 Warszawa

Wyposażenie standardowe wg Eurotax

Antena radiowa w tylnej szybie, Antena zdywersyfikowana w tylnej szybie, Automatyczny włącznik świateł drogowych, Automatyczny włącznik świateł z czujnikiem tunelu, Bezkluczykowy dostęp do auta (BTM), Bezkluczykowe uruchomienie silnika (składowa ATH), Czujnik deszczu, Czujnik odległości od poprzedzającego pojazdu, Czujnik wilgotności, Czujniki odległości przy parkowaniu - przód i tył, Dodatkowe elektryczne ogrzewanie w systemie nawiewu powietrza, ESP - program stabilizacji toru jazdy, Elektryczne szyby, tył, Filtr przeciwpyłkowy z wkładem węglowym, Fotel kierowcy z 8-kierunkową regulacją, Fotele przednie ogrzewane, Hamulec postojowy sterowany elektrycznie, Kierownica skórzana, Klamki drzwi w kolorze nadwozia, Klimatyzacja sterowana elektronicznie, dwustrefowa, Kolumna kierownicy z regulacją położenia w dwóch płaszczyznach, Lampy tylne LED, Lane Keep Assist, Listwa czarna błyszcząca w linii dachu, Lusterka boczne regulowane elektrycznie i ogrzewane w kolorze nadwozia składane ręcznie, Lusterka w osłonie przeciwsłonecznej bez podświetlenia, Lusterko wsteczne światłoczułe, Nawiewy powietrza w drugim rzędzie foteli, Ostrzeg. przed kolizją, auto. hamowanie, wykryw. pieszych, utrzym. pasa - pakiet Asystent Kierowcy 1, Osłony przeciwsłoneczne z podświetlanymi lusterkami LED, Oświetlenie wnętrza typu ambient, Poduszki powietrzne, boczne z przodu i kurtynowe, Podłokietnik centralny z tyłu, Reflektory matrycowe LED IntelliLux z automatycznym sterowaniem światłami drogowymi, Reflektory przeciwmgielne, Reflektory przednie halogenowe, Regulacja wysokości świecenia reflektorów - automatyczna, Sterowanie radiem z kierownicy, System Opel OnStar, System Start&Stop, System informacji o statusie samochodu (czujnik ciśnienia w oponach inf. o każdej oponie), System monitorujący ciśnienie w oponach, System multimedialny Navi 900 IntelliLink (USB, Bluetooth, ekran 8.0, 7 głośników), System wykrywania pieszych z przodu, System świateł drogowych zapobiegający oślepieniu, Szyba przednia odbijająca promieniowanie ciepłe, Tempomat z ogranicznikiem prędkości, Tylne oparcie składane, dzielone 40/60, Wspomaganie hamowania przy małych prędkościach w celu uniknięcia kolizji, Wyłącznik poduszki powietrznej pasażera, Zagłówek tylny, środkowy, Zawieszenie Flex Ride, Zestaw Dobrej Widoczności, Światła do jazdy dziennej LED, Felgi aluminiowe 18 z gumieniem .

Wyposażenie dealerskie

Alarm, Koło zapasowe dojazdowe, Lakier metalik, Pakiet Zimowy (kod: LPJT), Tapicerka materiałowa Monita łączona ze sztuczną skórą, Wycieraczka szyby tylnej.

Ogumienie

Oś	Koło	Producent, typ	Rozmiar	Profil zmierzony
przednia	prawe	HANKOOK, V	245/45 R18 96W	4,0 mm
	lewe	HANKOOK, V	245/45 R18 96W	4,0 mm
tylna	prawe	HANKOOK, V	245/45 R18 96W	5,0 mm
	lewe	HANKOOK, V	245/45 R18 96W	5,0 mm

Kompletność dokumentów poj./wyposażenia/akcesoriów/inne

[Dokumenty rej.] - POLISA UBEZP. (Nie.), Kluczyki (TAK - 2), Tablice rejestracyjne (TAK - 2), Dowód rejestracyjny (TAK), Karta pojazdu (NIE), [AKCESORIA POJ. (obowiązkowe)] - Apteczka pierw. pomocy (NIE), Gaśnica (TAK), Trójkąt ostrzegawczy (TAK), Instrukcja obsługi poj. (TAK), KSIĄŻKA PRZEGLĄDÓW (Tak.)

Grubość powłoki lakierowej

W zakresie do 150 µm

Poz.	Nazwa części	Przedział grubości powłoki lakierowej [µm]
1	Pokrywa komory silnika	do 150
2	Błotnik przedni lewy	do 150
3	Słupek przedni lewy	do 150
4	Słupek środkowy lewy	do 150
5	Próg lewy	do 150
6	Dach	do 150
7	Drzwi przednie lewe	do 150
8	Drzwi tylne lewe	do 150
9	Błotnik tylny lewy/ściana boczna lewa	do 150
10	Pokrywa bagażnika	do 150
11	Błotnik tylny prawy/ściana boczna prawa	do 150
12	Drzwi tylne prawe	do 150
13	Drzwi przednie prawe	do 150
14	Próg prawy	do 150
15	Słupek środkowy prawy	do 150
16	Słupek przedni prawy	do 150
17	Błotnik przedni prawy	do 150

Opis stwierdzonych uszkodzeń

Do naprawy

Poz.	Nazwa części	Nr katalogowy	Opis uszkodzenia	Czas [rbg]
1	Okladzina zderzaka przedniego	39159649	liczne, rysa/odprysk	
2	Felga koła tylnego prawego		zarysowanie	0.5
3	Felga koła przedniego prawego		zarysowanie	0.5

Do lakierowania

Poz.	Nazwa części	Rodzaj lakierowania	Opis uszkodzenia	NS [%]
1	Zderzak przedni k/e	K3		
2	Tarcza koła (ALU) - duża	SP		0.05
3	Tarcza koła (ALU) - duża	SP		0.05

Uszkodzenia niekalkulowane

Poz.	Nazwa części	Nr katalogowy	Opis uszkodzenia	Czas [rbg]
1	Pokrywa przednia	39218147	rysa/odprysk	
2	Słupki przed A z progami wym.czes L	39238664	rysa/odprysk	
3	Dach	39123018	rysa/odprysk	
4	Drzwi przednie (nieuzbrojone) L	39171973	rysa/odprysk	
5	Drzwi przednie (nieuzbrojone) R	39171972	rysa/odprysk	
6	Okładzina zderzaka tylnego	39145309	rysa/odprysk	
7	Felga koła tylnego lewego		rysa/odprysk	
8	Felga koła przedniego lewego		rysa/odprysk	
9	Rama dachu prawa R		rysa/odprysk	

Oznaczenia:

NS - amortyzacja %, L - lakierowanie >> I - część nowa, II - wierzchnie, III - po naprawie do 50%, IV - po naprawie pow 50%, K1R - tworzywa szt części nowe, K1N - tworzywa szt części nowe, K1G - tworzywa szt części nowe, K2 - tworzywa szt wierzchnie, K3 - tworzywa szt po naprawie

Uwagi końcowe

DEKRA Polska nie bierze odpowiedzialności za wykorzystanie niniejszej oceny technicznej jako źródła informacji o pojeździe przy jego zakupie.

DOKUMENTACJA FOTOGRAFICZNA



Fot. 1
Przód



Fot. 2
Prawy bok przód



Fot. 3
Prawy bok tył



Fot. 4
Tył



Fot. 5
Lewy bok tył



Fot. 6
Lewy bok przód



Fot. 7
Pole numerowe



Fot. 8
Tabliczka

DOKUMENTACJA FOTOGRAFICZNA



Fot. 9
Wskaźniki /przebieg/paliwo



Fot. 10
Widok przez lewe przednie drzwi



Fot. 11
Widok przez lewe tylne drzwi



Fot. 12
Widok z tylnego siedzenia



Fot. 13
Konsola środkowa



Fot. 14
Tunel środkowy



Fot. 15
Kierownica widok z lewej strony (widoczne przełączniki)



Fot. 16
Komora silnika

DOKUMENTACJA FOTOGRAFICZNA



Fot. 17
Bagażnik



Fot. 18
Koło zapasowe/trójkąt/gaśnica



Fot. 19
Spód pojazdu przód



Fot. 20
Spód pojazdu tył



Fot. 21
Dowód rejestracyjny 1. strona



Fot. 22
Dowód rejestracyjny 2. strona / klucze

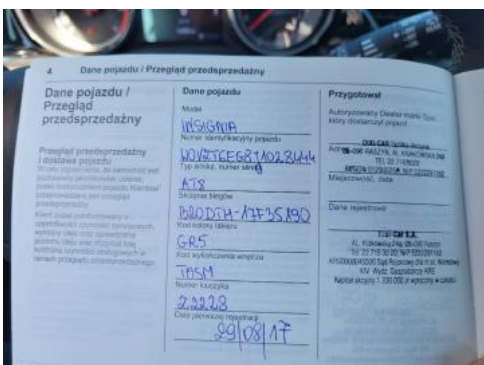

Fot. 23
Książka serwisowa (dane pojazdu)



Fot. 24
Książka serwisowa - ostatni przegląd

DOKUMENTACJA FOTOGRAFICZNA



Fot. 25
Instrukcja obsługi



Fot. 26
Zderzak (Rysa/Odprysk)



Fot. 27
Zderzak (Rysa/Odprysk 1)



Fot. 28
Zderzak (Rysa/Odprysk 2)



Fot. 29
Zderzak (Wgniec./Odształ.)



Fot. 30
Pokrywa komory silnika (Rysa/Odprysk)

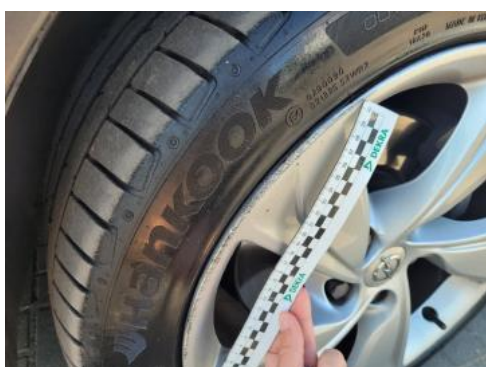

Fot. 31
Felga przednia prawa (Rysa/Odprysk)



Fot. 32
Drzwi przednie prawo (Rysa/Odprysk)

DOKUMENTACJA FOTOGRAFICZNA



Fot. 33
Felga tylna prawa (Rysa/Odprysk)



Fot. 34
Zderzak tylny (Rysa/Odprysk)



Fot. 35
Rama dachu P (Rysa/Odprysk)



Fot. 36
Dach (Rysa/Odprysk)



Fot. 37
Felga tylna lewa (Rysa/Odprysk)



Fot. 38
Drzwi przednie lewe (Rysa/Odprysk)



Fot. 39
Drzwi przednie lewe (Rysa/Odprysk 1)



Fot. 40
Stupek przedni lewy (Rysa/Odprysk)

DOKUMENTACJA FOTOGRAFICZNA



Fot. 41

Felga przednia lewa (Rysa/Odprysk)