

Nr zlecenia DEKRA: MHC/WAW/19045/24/03/12
Nr zlecenia/szkody:
Data zlecenia: 12-03-2024

DEKRA Polska - Centrala
02-673 Warszawa, ul. Konstruktorska 12A

Zleceniodawca:
Hitachi Aukcja
MHC MOBILITY Sp. z o.o.
Franciszka Klimczaka 1, 02-797 Warszawa

Rzeczoznawcy:
Bartłomiej Kułak (NEW)
DEKRA Polska - współpraca O/Grodzisk Mazowiecki
Dariusz Gomuliński
DEKRA Polska - Centrala

Ocena stanu technicznego pojazdu

Eurotax-Kod EC	Marka, model, typ pojazdu				Rodzaj nadwozia
0125080	OPEL, Insignia B Sports Tourer 17-20, Insignia 2.0 CDTI Elite S&am...				KOM
Rodzaj silnika	Pojemność [ccm]	Moc [KM/kW]	Skrzynia biegów	Stan licznika [km] (odczytany)	Ilość drzwi/miejsc
z zapłonem samoczynnym	1956	170/125	automatyczna	206 703	5/5
Nr rej. pojazdu	Nr nadwozia (VIN)		Data 1-rej./rok prod.	Następne bad. tech.	Lakier
WW1766W	W0VZT8EG1K1064859		01-07-2019/2019	23-06-2024	czerwony/METALIK

Data oględzin: 15-03-2024

Miejsce oględzin:

Estrady 5
05-080 Hornówek

Wyposażenie standardowe wg Eurotax

7 głośników premium, Automatyczny włącznik świateł drogowych, Automatyczny włącznik świateł z czujnikiem tunelu, Bezkluczykowy dostęp do auta (BTM), Bezkluczykowe uruchomienie silnika (składowa ATH), Czujnik deszczu, Czujnik odległości od poprzedzającego pojazdu, Czujniki odległości przy parkowaniu - przód i tył, Dodatkowe elektryczne ogrzewanie w systemie nawiewu powietrza, ESP - program stabilizacji toru jazdy, Elektryczne szyby, tył, Elektrycznie otwierane i zamykane drzwi bagażnika (Zawierają: System Open&Start), Felgi aluminiowe 18 z ogumieniem, Fotel kierowcy z 8-kierunkową regulacją, Fotel pasażera regulowany w 4 kierunkach, Fotele przednie ogrzewane, Gniazdka USB 2x do ładowania w tylnej części podłokietnika, Gniazdo 12V w bagażniku, Hamulec postojowy sterowany elektrycznie, Kierownica skórzana, Klimatyzacja sterowana elektronicznie, dwustrefowa, Lampy tylne LED, Listwa czarna błyszcząca w linii dachu, Listwa stalowa chroniąca próg załadunkowy, Lusterka boczne regulowane elektrycznie i ogrzewane w kolorze nadwozia składane ręcznie, Lusterko wsteczne światłoczułe, Ostrzeg. przed kolizją, auto. hamowanie, wykryw. pieszych, utrzym. pasa - pakiet Asystent Kierowcy 1, Osłony przeciwsłoneczne z podświetlanymi lusterkami LED, Oświetlenie wnętrza typu ambient, Poduszki powietrzne, boczne z przodu i kurtynowe, Podłokietnik centralny z tyłu, Reflektory matrycowe LED IntelliLux z automatycznym sterowaniem światłami drogowymi, Reflektory przeciwmgielne, Relingi dachowe - srebrne, Sterowanie radiem z kierownicy, System Start&Stop, System informacji o statusie samochodu (czujnik ciśnienia w oponach inf. o każdej oponie), System multimedialny Navi 900 IntelliLink (USB, Bluetooth, ekran 8.0, 7 głośników), System multimedialny R4.0 (wyśw 7 cal, Bluetooth, audio-streaming, wyświe zdj i vid, 7 głośników), System wykrywania pieszych z przodu, Szyba przednia odbijająca promieniowanie ciepłe, Tapicerka materiałowa Monita łączona ze sztuczną skórą, pakiet, Tempomat z ogranicznikiem prędkości, Wspomaganie hamowania przy małych prędkościach w celu uniknięcia kolizji, Wycieraczka szyby tylnej, Wyświetlacz graficzny 3.5 pomiędzy zegarami, Światła do jazdy dziennej LED.

Wyposażenie dealerskie

Koło zapasowe dojazdowe 17, Lakier metalik, Pakiet Elektrycznych Fotela kierowcy z funkcją masażu,

Przyciemniana szyba z tyłu i tylne boczne.

Ogumienie

Oś	Koło	Producent, typ	Rozmiar	Profil zmierzony
przednia	prawe	PIRELLI, SOTTOZERO 3	245/45 18 100V	6,0 mm
	lewe	PIRELLI, SOTTOZERO 3	245/45 18 100V	6,0 mm
tylna	prawe	PIRELLI, SOTTOZERO 3	245/45 18 100V	6,0 mm
	lewe	PIRELLI, SOTTOZERO 3	245/45 18 100V	6,0 mm

Kompletność dokumentów poj./wyposażenia/akcesoriów/inne

[Dokumenty rej.] - POLISA UBEZP. (Nie.), Kluczyki (TAK - 2), Tablice rejestracyjne (TAK - 2), Dowód rejestracyjny (TAK), Karta pojazdu (NIE), [AKCESORIA POJ. (obowiązkowe)] - Apteczka pierw. pomocy (NIE), Gaśnica (TAK), Trójkąt ostrzegawczy (TAK), Instrukcja obsługi poj. (TAK), KSIĄŻKA PRZEGLĄDÓW (Tak.)

Grubość powłoki lakierowej

W zakresie do 150 µm

Poz.	Nazwa części	Przedział grubości powłoki lakierowej [µm]
1	Pokrywa komory silnika	do 150
2	Błotnik przedni lewy	do 150
3	Błotnik przedni prawy	do 150
4	Słupek przedni lewy	do 150
5	Słupek przedni prawy	do 150
6	Słupek środkowy lewy	do 150
7	Słupek środkowy prawy	do 150
8	Próg lewy	do 150
9	Próg prawy	do 150
10	Dach	do 150
11	Drzwi przednie prawe	do 150
12	Drzwi tylne lewe	do 150
13	Drzwi tylne prawe	do 150
14	Błotnik tylny lewy/ściana boczna lewa	do 150
15	Błotnik tylny prawy/ściana boczna prawa	do 150

W zakresie do 200 µm

Poz.	Nazwa części	Przedział grubości powłoki lakierowej [µm]
1	Drzwi przednie lewe	150 - 200

W zakresie do 500 µm

Poz.	Nazwa części	Przedział grubości powłoki lakierowej [µm]
1	Pokrywa bagażnika	150 - 500

Opis stwierdzonych uszkodzeń

Do wymiany

Poz.	Nazwa części	Nr katalogowy	Opis uszkodzenia	NS [%]
1	Lampa tylna wewnętrzna kpl. L	YQ00912980	pęknięcie	

Do naprawy

Poz.	Nazwa części	Nr katalogowy	Opis uszkodzenia	Czas [rbg]
1	Drzwi przednie (nieuzbrojone) R	YR00659380	zarysowanie	
2	Drzwi tylne (nieuzbrojone) R	YR00658980	wgniecenie, rysa/odprysk	0.5
3	Okładzina zderzaka tylnego	39098005	liczne, rysa/odprysk	

Do lakierowania

Poz.	Nazwa części	Rodzaj lakierowania	Opis uszkodzenia	NS [%]
1	Drzwi przednie, część dolna F R	III		
2	Drzwi tylne, część dolna F R	III		
3	Zderzak tylny, kompletny k/e	K3		

Uszkodzenia niekalkulowane

Poz.	Nazwa części	Nr katalogowy	Opis uszkodzenia	Czas [rbg]
1	Drzwi tylne (nieuzbrojone) L	YR00658880	rysa/odprysk	
2	Okładzina zderzaka tylnego, środek	39116004	rysa/odprysk	
3	Błotnik tylny L	YR00676280	rysa/odprysk	
4	Pokrywa tylna	39193508	rysa/odprysk	

Oznaczenia:

NS - amortyzacja %, L - lakierowanie >> I - część nowa, II - wierzchnie, III - po naprawie do 50%, IV - po naprawie pow 50%, K1R - tworzywa szt części nowe, K1N - tworzywa szt części nowe, K1G - tworzywa szt części nowe, K2 - tworzywa szt wierzchnie, K3 - tworzywa szt po naprawie

Uwagi końcowe

DEKRA Polska nie bierze odpowiedzialności za wykorzystanie niniejszej oceny technicznej jako źródła informacji o pojeździe przy jego zakupie.

DOKUMENTACJA FOTOGRAFICZNA



Fot. 1
Przekątna przednia lewa



Fot. 2
Przód



Fot. 3
Przekątna przednia prawa



Fot. 4
Próg prawy (widok od przodu)



Fot. 5
Bok prawy z przodu



Fot. 6
Bok prawy z tyłu



Fot. 7
Przekątna tylna prawa



Fot. 8
Tył

DOKUMENTACJA FOTOGRAFICZNA



Fot. 9
Przekątna tylna lewa



Fot. 10
Bok lewy z tyłu



Fot. 11
Bok lewy z przodu



Fot. 12
Próg lewy (widok od przodu)

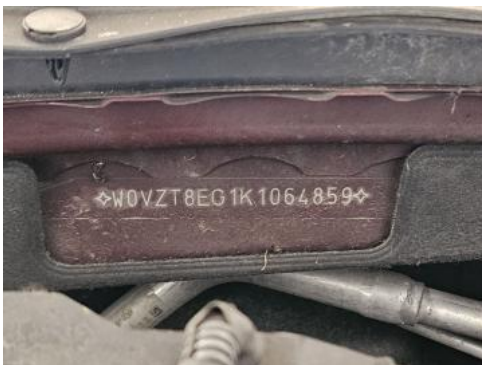

Fot. 13
Numer identyfikacyjny



Fot. 14
Tabliczka znamionowa



Fot. 15
Zestaw wskaźników - przebieg



Fot. 16
Widok przez otwarte drzwi przednie lewe

DOKUMENTACJA FOTOGRAFICZNA



Fot. 17

Widok przez otwarte drzwi tylne lewe



Fot. 18

Widok z tylnej kanapy na deskę rozdzielczą.



Fot. 19

Konsola środkowa



Fot. 20

Tunel środkowy



Fot. 21

Kierownica (na wprost)



Fot. 22

Kierownica z lewej strony



Fot. 23

Komora silnika



Fot. 24

Bagażnik

DOKUMENTACJA FOTOGRAFICZNA



Fot. 33
Dow. Rej. Str.2 i klucze

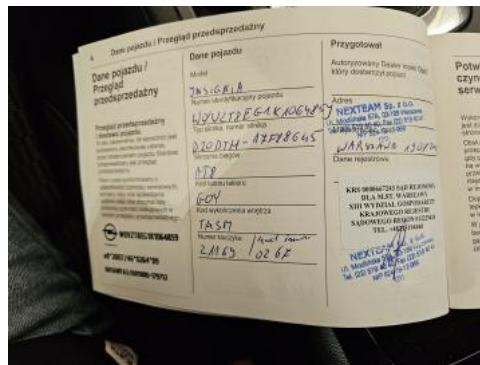

Fot. 34
Książka serwisowa – dane



Fot. 35
Książka serwisowa – ostatni przegląd



Fot. 36
Instrukcje



Fot. 37
Drzwi przednie P - zdjęcie pogładowe 1



Fot. 38
Drzwi przednie P - Rysa/odprysk 1



Fot. 39
Drzwi tylne P - zdjęcie pogładowe 1



Fot. 40
Drzwi tylne P - zdjęcie pogładowe 2

DOKUMENTACJA FOTOGRAFICZNA



Fot. 41
Drzwi tylne P - Wgniecenie/odkształcenie 1



Fot. 42
Pokrywy bagażnika - Rysa/odprysk 1



Fot. 43
Zderzak tylny - zdjęcie poglądowe 1



Fot. 44
Zderzak tylny - zdjęcie poglądowe 2



Fot. 45
Zderzak tylny - Rysa/odprysk 1



Fot. 46
Zderzak tylny - Rysa/odprysk 2



Fot. 47
Zderzak tylny() - Rysa/odprysk 3

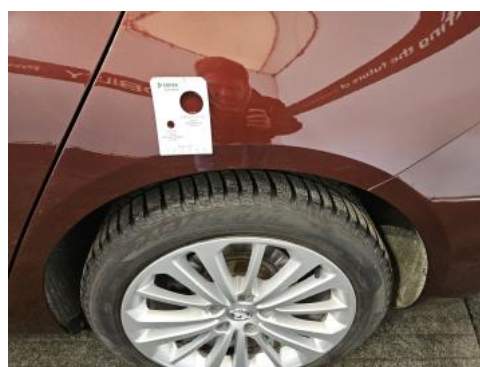

Fot. 48
Błotnik tylny L / Ściana boczna L - zdjęcie poglądowe 1

DOKUMENTACJA FOTOGRAFICZNA



Fot. 49
Błotnik tylny L / Ściana boczna L - zdjęcie pogładowe 2



Fot. 50
Błotnik tylny L / Ściana boczna L - Rysa/odprysk 1



Fot. 51
Lampa tylna wew L - zdjęcie pogładowe 1



Fot. 52
Lampa tylna wew L - Pęknięcie/rozerwanie 1



Fot. 53
Drzwi tylne L - Rysa/odprysk 1