

Nr zlecenia DEKRA: MHC/WAW/15959/25/03/04
Nr zlecenia/szkody:
Data zlecenia: 04-03-2025

DEKRA Polska - Centrala
02-673 Warszawa, ul. Konstruktorska 12A

Zleceniodawca:
Hitachi Aukcja
MHC MOBILITY Sp. z o.o.
Franciszka Klimczaka 1, 02-797 Warszawa

Rzeczoznawcy:
Cezary Zarębski (NEW)
DEKRA Polska - współpraca O/Warszawa
Dariusz Gomuliński
DEKRA Polska - Centrala

Ocena stanu technicznego pojazdu

Eurotax-Kod EC	Marka, model, typ pojazdu				Rodzaj nadwozia
0143467	VOLVO, V60 18-21, V60 B3 B R-Design aut				KOM
Rodzaj silnika	Pojemność [ccm]	Moc [KM/kW]	Skrzynia biegów	Stan licznika [km] (odczytany)	Ilość drzwi/miejsc
z zapłonem iskrowym	1969	163/120	automatyczna	94 123	5/5
Nr rej. pojazdu	Nr nadwozia (VIN)		Data 1-rej./rok prod.	Następne bad. tech.	Lakier
WE2S831	YV1ZWK6VDM2437978		23-02-2021/2021	23-02-2026	grafitowy/METALIK

Data oględzin: 07-03-2025

Miejsce oględzin:

Estrady 5
05-080 Kludyn

Wyposażenie standardowe wg Eurotax

ABS, Apple Carplay i Android Auto, Czujnik deszczu, Czujnik odległości przy parkowaniu - tył, Driver Alert - system informowania o zmęczeniu kierowcy, Dywaniki tekstylne, EBA - system wspomagania nagłego hamowania, EBL - automatyczne włączanie świateł awaryjnych podczas nagłego hamowania, Elektrycznie sterowana pokrywa bagażnika, Felgi aluminiowe 18 5-podwójnych ramion, Diamond Cut/Black Matt z ogumieniem 235/45, Fotel kierowcy regulowany elektrycznie z pamięcią ustawień, Fotele pochłaniające energię zderzenia, Fotele przednie z elektryczną, 4-stopniową regulacją odcinka lędźwiowego, Fotele przednie z regulacją podparcia ud, Funkcja Auto Hold, Gałka dźwigni zmiany biegów, skórzana, Gniazdo 12V w bagażniku, Hamulec postojowy elektryczny, Immobilizer, Kanapa tylna dzielona 40/60, Kierownica sportowa skórzana, trójramienna, Klamki w kolorze nadwozia, Klimatyzacja automatyczna - 2 strefowa, Kluczyk skórzany, Komputer pokładowy, Lakier uni, Lampki do czytania - przód/tył, Lusterka boczne składane elektrycznie, Lusterko wsteczne i lusterka boczne przyciemniane automatycznie, Obrazowania szyb bocznych, metalowe - czerń błyszcząca, Oświetlenie wnętrza - poziom III, Pasy bezpieczeństwa przednie z elektrycznymi napinaczami łagodzącymi skutki kolizji, Pedale sportowe, Podsufitka w kolorze czarnym, Poduszka powietrzna chroniąca kolana kierowcy, Poduszki powietrzne - kurtyny, Poduszki powietrzne boczne (2), Poduszki powietrzne czołowe dla kierowcy i pasażera, Podłokietnik środkowy z uchwytami na napoje i schowkiem, Reflektory przednie LED, Regulacja trybów jazdy - Drive Mode, Relingi dachowe, czarne błyszczące, Sensus Connect Infotainment System z zestawem głośnomówiącym Bluetooth, Siatka odgradzająca przestrzeń bagażową, Stylizacja nadwozia R-Design, System audio High Performance (wyświetlacz dotykowy 9 cala, 8 głośników, AUX, USB), System bezkluczykowego dostępu i uruchamiania pojazdu, System elektronicznej kontroli stabilności i trakcji - ESC, System informowania o znakach drogowych - Road Sign Information, System kontroli trakcji w zakręcie - CTC, System monitorowania ciśnienia w ogumieniu, System nawigacji satelitarnej Sensus, System ostrzegania o zbyt małej odległości od poprzedzającego pojazdu - Distance Alert, System recyrkulacji i poprawy jakości powietrza (AQS), System stabilizacji pojazdu w czasie holowania przyczepy - TSA, System unikania lub łagodzenia skutków zderzeń z innymi samochodami na skrzyżowaniach, System unikania lub łagodzenia skutków zderzeń z dużymi zwierzętami, System unikania lub łagodzenia skutków zderzeń z pieszymi i rowerzystami do prędkości 70km/h, System utrzymania pasa ruchu (LKA), System zabezpieczeń przed skutkami uderzeń bocznych (SIPS), System zabezpieczeń przed urazami kręgosłupa szyjnego (WHIPS),

Tapicerka skórzano-tekstylna Agnes Nappa/Open Grid + fotele sportowe, Tempomat, Tuner radiowy, cyfrowy (DAB), Uchwyt na kubki z przodu, Uchwyty ISOFIX do inst. fotelika dziecięcego na tylnej kanapie, Układ stabilizacji przechyłu (RSC - Roll Stability Control), Układ wspomagania hamowania City Safety, Usługa Volvo On Call, Wskaźnik temperatury zewnętrznej, Wykończenie wnętrza Metal Mesh, Wyłącznik poduszki powietrznej pasażera, Wyświetlacz zegarów cyfrowy 12,3 cali, Zabezpieczenie w przypadku zjechania z drogi, Zagłówki tylne składane elektrycznie, Zamek centralny zdalnie sterowany, Zawieszenie sportowe, Zwalnianie pedału hamulca, Światła przeciwmgielne LED - przód.

Wyposażenie dealerskie

Lakier metalizowany, Pakiet Climate → [Dysze spryskiwaczy przedniej szyby podgrzewane, Fotele przednie podgrzewane, Podgrzewane koło kierownicy], Pakiet Park Assist → [Czujniki odległości przy parkowaniu - przód, Kamera wspomagająca parkowanie tyłem], Szyba przednia podgrzewana, Szyby tylne przyciemniane.

Ogumienie

Oś	Koło	Producent, typ	Rozmiar	Profil zmierzony
przednia	prawe	BRIDGESTONE, BLIZZAK	235/45 18 98V	9,0 mm
	lewe	BRIDGESTONE, BLIZZAK	235/45 18 98V	9,0 mm
tylna	prawe	BRIDGESTONE, BLIZZAK	235/45 18 98V	9,0 mm
	lewe	BRIDGESTONE, BLIZZAK	235/45 18 98V	9,0 mm

Kompletność dokumentów poj./wyposażenia/akcesoriów/inne

[Dokumenty rej.] - POLISA UBEZP. (Nie.), Kluczyki (TAK - 2), Tablice rejestracyjne (TAK - 2), Dowód rejestracyjny (TAK), Karta pojazdu (NIE), [AKCESORIA POJ. (obowiązkowe)] - Apteczka pierw. pomocy (TAK), Gaśnica (TAK), Trójkąt ostrzegawczy (TAK), Instrukcja obsługi poj. (TAK), KSIĄŻKA PRZEGLĄDÓW (Tak.)

Grubość powłoki lakierowej

W zakresie do 150 µm

Poz.	Nazwa części	Przedział grubości powłoki lakierowej [µm]
1	Pokrywa komory silnika	do 150
2	Błotnik przedni lewy	do 150
3	Błotnik przedni prawy	do 150
4	Słupek przedni lewy	do 150
5	Słupek przedni prawy	do 150
6	Słupek środkowy lewy	do 150
7	Słupek środkowy prawy	do 150
8	Dach	do 150
9	Drzwi przednie lewe	do 150
10	Drzwi przednie prawe	do 150
11	Drzwi tylne lewe	do 150
12	Drzwi tylne prawe	do 150
13	Błotnik tylny lewy/ściana boczna lewa	do 150
14	Błotnik tylny prawy/ściana boczna prawa	do 150
15	Pokrywa bagażnika	do 150

Opis stwierdzonych uszkodzeń

Do naprawy

Poz.	Nazwa części	Nr katalogowy	Opis uszkodzenia	Czas [rbg]
1	Drzwi przednie (nieuzbrojone) L	32404340	zarysowanie	
2	Drzwi tylne lewe		zarysowanie	1
3	Błotnik tylny lewy L		zarysowanie	0.5
4	Okładzina zderzak przedniego		zarysowanie	0.5
5	Okładzina zderzaka tylnego		zarysowanie	1

Inne

Poz.	Nazwa części	Nr katalogowy	Opis uszkodzeń	Czas [rbg]
1	Usunięcie klein		nieoryginalna naklejka	

Do lakierowania

Poz.	Nazwa części	Rodzaj lakierowania	Opis uszkodzenia	NS [%]
1	Zderzak przedni k/e	K3		
2	Drzwi przednie, część dolna F L	III		
3	Drzwi tylne, część dolna F	III		
4	Błotnik tylny K	III		
5	Zderzak tylny, kompletny k/e	K3		

Uszkodzenia niekalkulowane

Poz.	Nazwa części	Nr katalogowy	Opis uszkodzenia	Czas [rbg]
1	Ośłona zderzak przedniego lewa		rysa/odprysk	0.01

Oznaczenia:

NS - amortyzacja %, L - lakierowanie >> I - część nowa, II - wierzchnie, III - po naprawie do 50%, IV - po naprawie pow 50%, K1R - tworzywa szt części nowe, K1N - tworzywa szt części nowe, K1G - tworzywa szt części nowe, K2 - tworzywa szt wierzchnie, K3 - tworzywa szt po naprawie

Uwagi końcowe

DEKRA Polska nie bierze odpowiedzialności za wykorzystanie niniejszej oceny technicznej jako źródła informacji o pojeździe przy jego zakupie.

DOKUMENTACJA FOTOGRAFICZNA



Fot. 1
Przekątna przednia lewa



Fot. 2
Przód



Fot. 3
Przekątna przednia prawa



Fot. 4
Próg prawy (widok od przodu)



Fot. 5
Bok prawy z przodu



Fot. 6
Bok prawy z tyłu



Fot. 7
Przekątna tylna prawa



Fot. 8
Tył

DOKUMENTACJA FOTOGRAFICZNA



Fot. 9
Przekątna tylna lewa



Fot. 10
Bok lewy z tyłu



Fot. 11
Bok lewy z przodu



Fot. 12
Próg lewy (widok od przodu)



Fot. 13
Numer identyfikacyjny



Fot. 14
Tabliczka znamionowa



Fot. 15
Zestaw wskaźników - przebieg

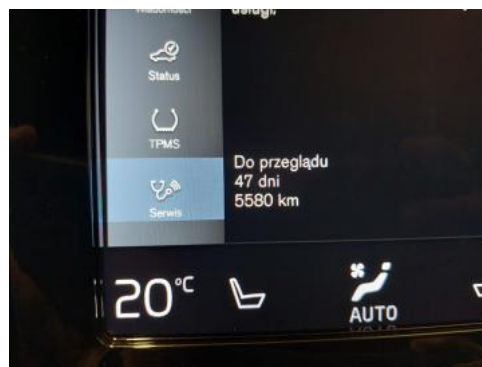

Fot. 16
Zestaw wskaźników - serwis

DOKUMENTACJA FOTOGRAFICZNA



Fot. 17
Widok przez otwarte drzwi przednie lewe



Fot. 18
Widok przez otwarte drzwi tylne lewe



Fot. 19
Widok z tylnej kanapy na deskę rozdz.

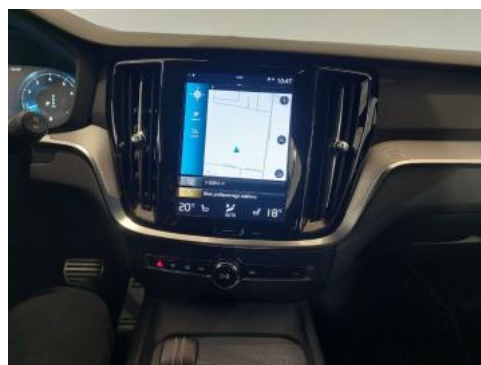

Fot. 20
Konsola środkowa



Fot. 21
Tunel środkowy



Fot. 22
Kierownica (na wprost)



Fot. 23
Kierownica z lewej strony



Fot. 24
Komora silnika

DOKUMENTACJA FOTOGRAFICZNA



Fot. 25
Bagażnik



Fot. 26
Koło zapasowe



Fot. 27
Spód pojazdu przód



Fot. 28
Spód pojazdu tył



Fot. 29
Tarcza hamulcowa przednia lewa



Fot. 30
Tarcza hamulcowa przednia prawa



Fot. 31
Tarcza hamulcowa tylna prawa



Fot. 32
Tarcza hamulcowa tylna lewa

DOKUMENTACJA FOTOGRAFICZNA



Fot. 33
Dowód rej. Str. 1



Fot. 34
Dow. Rej. Str.2 i klucze



Fot. 35
Książka serwisowa – dane

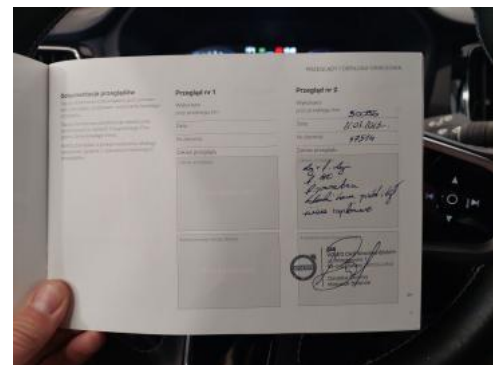

Fot. 36
Książka serwisowa – ostatni przegląd



Fot. 37
Instrukcje



Fot. 38
Zestaw naprawczy koła



Fot. 39
Kratka/zaślepka halogenu L - Rysa/odprysk 1



Fot. 40
Zderzak przedni cz L - zdjęcie poglądowe 1

DOKUMENTACJA FOTOGRAFICZNA



Fot. 41
Zderzak przedni cz L - Rysa/odprysk 1



Fot. 42
Zderzak tylny cz górna - Rysa/odprysk 1



Fot. 43
Zderzak tylny cz górna - Rysa/odprysk 2



Fot. 44
Zderzak tylny cz L - Rysa/odprysk 1



Fot. 45
Zderzak tylny cz L - Rysa/odprysk 2



Fot. 46
Zderzak tylny cz P - Rysa/odprysk 1



Fot. 47
Błotnik tylny L / Ściana boczna L - Rysa/odprysk 1



Fot. 48
Błotnik tylny L / Ściana boczna L - Rysa/odprysk 2

DOKUMENTACJA FOTOGRAFICZNA

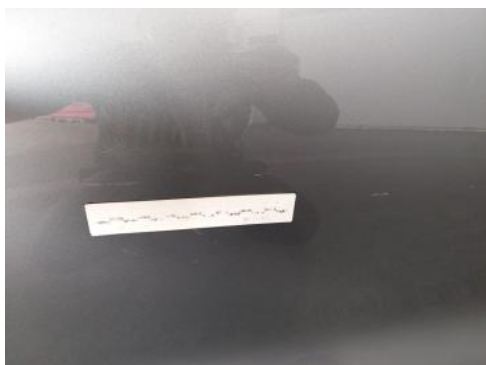

Fot. 49
Drzwi przed L - Rysa/odprysk 1



Fot. 50
Drzwi przed L - Rysa/odprysk 2



Fot. 51
Drzwi tylne L - Rysa/odprysk 1



Fot. 52
Drzwi tylne L - Rysa/odprysk 2