

Nr zlecenia DEKRA: MHC/WAW/53954/24/07/16
Nr zlecenia/szkody:
Data zlecenia: 16-07-2024

DEKRA Polska - Centrala
02-673 Warszawa, ul. Konstruktorska 12A

Zleceniodawca:
Hitachi Aukcja
MHC MOBILITY Sp. z o.o.
Franciszka Klimczaka 1, 02-797 Warszawa

Rzeczoznawcy:
Maciej Wiącek (NEW)
DEKRA Polska - współpraca O/Warszawa
Dariusz Gomuliński
DEKRA Polska - Centrala

Ocena stanu technicznego pojazdu

Eurotax-Kod EC	Marka, model, typ pojazdu				Rodzaj nadwozia
0110913	TOYOTA, Auris TS Kombi 15-19, Auris 1.33 VVT-i Active				KOM
Rodzaj silnika	Pojemność [ccm]	Moc [KM/kW]	Skrzynia biegów	Stan licznika [km] (odczytany)	Ilość drzwi/miejsc
z zapłonem iskrowym	1329	99/73	manualna	115 464	5/5
Nr rej. pojazdu	Nr nadwozia (VIN)		Data 1-rej./rok prod.	Następne bad. tech.	Lakier
WE123UR	SB1ZT3JE90E052213		31-10-2018/2018	27-10-2024	biały/UNI

Data oględzin: 23-07-2024

Miejsce oględzin:

Estrady 5
05-080 Klaudyn

Wyposażenie standardowe wg Eurotax

4 głośniki, ABS, Airbag 6 sztuk: poduszki powietrzne czołowe i boczne dla kierowcy i pasażera, kurtyny powietrzne, Airbag kolan kierowcy, Antena dachowa Shark-Fin, BA - system wspomagania hamowania, Bluetooth, Czujnik ciśnienia w oponach, EBD - elektroniczny rozdział sił hamowania, Elektrycznie regulowane szyby przednie, Felgi stalowe 15 z ogumieniem 195/65, Fotel kierowcy z regulacją wysokości, Funkcja oświetlenia Follow-Me-Home, Gniazdo 12V (x2), Gniazdo 12V w bagażniku, Gniazdo USB i Aux-In, HAC - system wspomagający pokonywanie podjazdu, Immobilizer, Kanapa tylna składana, dzielona 60/40, Kierownica wielofunkcyjna, Kłapa bagażnika otwierana przyciskiem, Klimatyzacja automatyczna, Kolumna kierownicy regulowana w dwóch płaszczyznach, Komputer pokładowy, Kontrolka zapięcia pasów bezpieczeństwa, Lakier uni, Lusterka boczne regulowane elektrycznie i ogrzewane, Obrotomierz, Odtwarzacz CD, Podłokietnik przedni, Roleta przestrzeni bagażowej, System oświetlenia wnętrza, System składania tylnych siedzeń Toyota Easy Flat, Tapicerka materiałowa, Tylny spojler, Uchwyty ISOFIX do mocowania fotelika dziecięcego, VSC - system stabilizacji toru jazdy z TRC, Wskaźnik optymalnego momentu zmiany biegu, Wspomaganie układu kierowniczego, Wykończenie elementów wnętrza kolorem fortepianowej czerni, Wyłącznik poduszki powietrznej pasażera, Zabezpieczenie tylnych drzwi przed otwarciem przez dzieci, Zamek centralny sterowany pilotem, Światła do jazdy dziennej typu LED, Światła tylne typu LED.

Wyposażenie dealerskie

Czujniki odległości przy parkowaniu - tył, Koło zapasowe dojazdowe.

Ogumienie

Oś	Koło	Producent, typ	Rozmiar	Profil zmierzony
przednia	prawe	CONTINENTAL, CONTIPREMIUMCONTACT 2	195/65 15 91H	5,6 mm
	lewe	CONTINENTAL, CONTIPREMIUMCONTACT 2	195/65 15 91H	4,7 mm
tylna	prawe	CONTINENTAL, CONTIPREMIUMCONTACT 2	195/65 15 91H	5,6 mm
	lewe	CONTINENTAL, CONTIPREMIUMCONTACT 2	195/65 15 91H	6,0 mm

Kompletność dokumentów poj./wyposażenia/akcesoriów/inne

[Dokumenty rej.] - POLISA UBEZP. (Nie.), Kluczyki (TAK - 2), Tablice rejestracyjne (TAK - 2), Dowód rejestracyjny (TAK), Karta pojazdu (NIE), [AKCESORIA POJ. (obowiązkowe)] - Apteczka pierw. pomocy (NIE), Gaśnica (TAK), Trójkąt ostrzegawczy (TAK), Instrukcja obsługi poj. (TAK), KSIĄŻKA PRZEGLĄDÓW (Tak.)

Grubość powłoki lakierowej

W zakresie do 150 µm

Poz.	Nazwa części	Przedział grubości powłoki lakierowej [µm]
1	Pokrywa komory silnika	do 150
2	Błotnik przedni lewy	do 150
3	Błotnik przedni prawy	do 150
4	Słupek przedni lewy	do 150
5	Słupek przedni prawy	do 150
6	Słupek środkowy lewy	do 150
7	Słupek środkowy prawy	do 150
8	Próg lewy	do 150
9	Próg prawy	do 150
10	Dach	do 150
11	Drzwi przednie lewe	do 150
12	Drzwi przednie prawe	do 150
13	Drzwi tylne lewe	do 150
14	Drzwi tylne prawe	do 150
15	Błotnik tylny lewy/ściana boczna lewa	do 150
16	Błotnik tylny prawy/ściana boczna prawa	do 150
17	Pokrywa bagażnika	do 150

Opis stwierdzonych uszkodzeńDo wymiany

Poz.	Nazwa części	Nr katalogowy	Opis uszkodzenia	NS [%]
1	Kołpak koła tył L	4260202340	pęknięcie	
2	Boczek tapicerski drzwi kpl. L	6764002V10C9	pęknięcie/rozerwanie	

Do naprawy

Poz.	Nazwa części	Nr katalogowy	Opis uszkodzenia	Czas [rbg]
1	Dach	6311102391	odpryski lakieru, ślady korozji	
2	Próg/Słupek środkowy (B) R	6131102271	wgniecenie, zarysowanie	1
3	Okladzina zderzaka tylnego	521590Z927	liczne, rysa/odprysk	

Do lakierowania

Poz.	Nazwa części	Rodzaj lakierowania	Opis uszkodzenia	NS [%]
1	Słupek środkowy (B) kompletny R	III		

2	Dach, część środkowa	III		
3	Zderzak tylny, kompletny k/d-e	K3		

Uszkodzenia niekalkulowane

Poz.	Nazwa części	Nr katalogowy	Opis uszkodzenia	Czas [rbg]
1	Pokrywa przednia	5330102260	rysa/odprysk	
2	Szyba przednia barwiona	5610102A71	rysa/odprysk	
3	Drzwi przednie (nieuzbrojone) L	6700202530	rysa/odprysk	
4	Drzwi przednie (nieuzbrojone) R	6700102540	rysa/odprysk	
5	Klamka zewnętrzna drzwi przednich L	6921102924	rysa/odprysk	
6	Klamka zewnętrzna drzwi przednich R	6921102924	rysa/odprysk	
7	Drzwi tylne (nieuzbrojone) L	6700402390	rysa/odprysk	
8	Klamka zewnętrzna drzwi tylnych L	6921102924	rysa/odprysk	
9	Klamka zewnętrzna drzwi tylnych R	6921102924	rysa/odprysk	
10	Próg/Słupki środkowy (B) L	6131202261	rysa/odprysk	
11	Błotnik tylny L	6160247091	rysa/odprysk	
12	Kołpak koła przód L	4260202340	rysa/odprysk	
13	Kołpak koła przód R	4260202340	rysa/odprysk	
14	Kołpak koła tył R	4260202340	rysa/odprysk	

Oznaczenia:

NS - amortyzacja %, L - lakierowanie >> I - część nowa, II - wierzchnie, III - po naprawie do 50%, IV - po naprawie pow 50%, K1R - tworzywa szt części nowe, K1N - tworzywa szt części nowe, K1G - tworzywa szt części nowe, K2 - tworzywa szt wierzchnie, K3 - tworzywa szt po naprawie

Uwagi końcowe

DEKRA Polska nie bierze odpowiedzialności za wykorzystanie niniejszej oceny technicznej jako źródła informacji o pojeździe przy jego zakupie.

DOKUMENTACJA FOTOGRAFICZNA



Fot. 1
Przekątna przednia lewa



Fot. 2
Przód



Fot. 3
Przekątna przednia prawa



Fot. 4
Próg prawy (widok od przodu)



Fot. 5
Bok prawy z przodu



Fot. 6
Bok prawy z tyłu



Fot. 7
Przekątna tylna prawa



Fot. 8
Tył

DOKUMENTACJA FOTOGRAFICZNA



Fot. 9
Przekątna tylna lewa



Fot. 10
Bok lewy z tyłu



Fot. 11
Bok lewy z przodu



Fot. 12
Próg lewy (widok od przodu)



Fot. 13
Numer identyfikacyjny



Fot. 14
Tabliczka znamionowa



Fot. 15
Zestaw wskaźników - przebieg



Fot. 16
Widok przez otwarte drzwi przednie lewe

DOKUMENTACJA FOTOGRAFICZNA



Fot. 17

Widok przez otwarte drzwi tylne lewe



Fot. 18

Widok z tylnej kanapy na deskę rozdzielczą.



Fot. 19

Konsola środkowa



Fot. 20

Tunel środkowy



Fot. 21

Kierownica (na wprost)



Fot. 22

Kierownica z lewej strony



Fot. 23

Komora silnika



Fot. 24

Bagażnik

DOKUMENTACJA FOTOGRAFICZNA



Fot. 25
Koło zapasowe



Fot. 26
Spód pojazdu przód



Fot. 27
Spód pojazdu tył

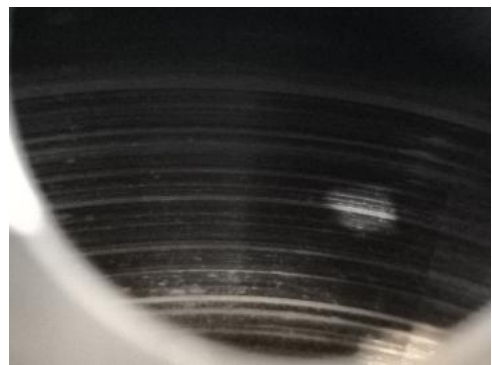

Fot. 28
Tarcza hamulcowa przednia lewa



Fot. 29
Tarcza hamulcowa przednia prawa



Fot. 30
Tarcza hamulcowa tylna prawa

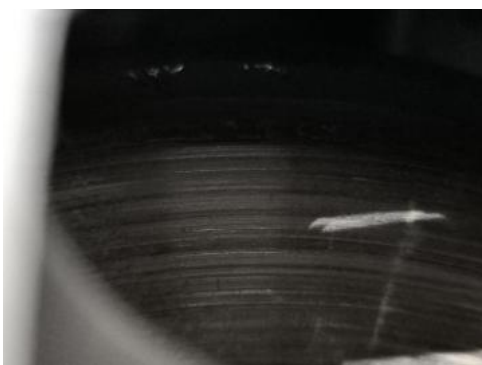

Fot. 31
Tarcza hamulcowa tylna lewa



Fot. 32
Dowód rej. Str. 1

DOKUMENTACJA FOTOGRAFICZNA



Fot. 33
Dow. Rej. Str.2 i klucze

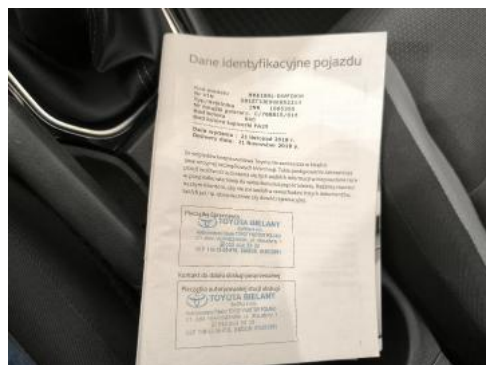

Fot. 34
Książka serwisowa – dane

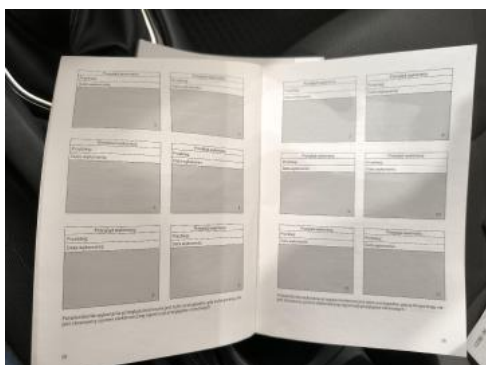

Fot. 35
Książka serwisowa – ostatni przegląd

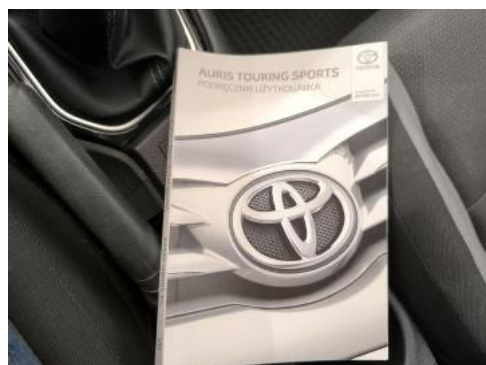

Fot. 36
Instrukcje

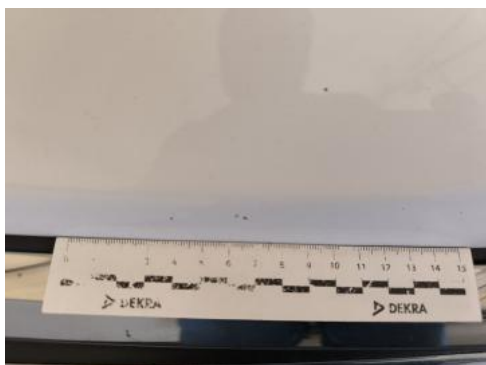

Fot. 37
Pokrywa komory silnika - Rysa/odprysk 1

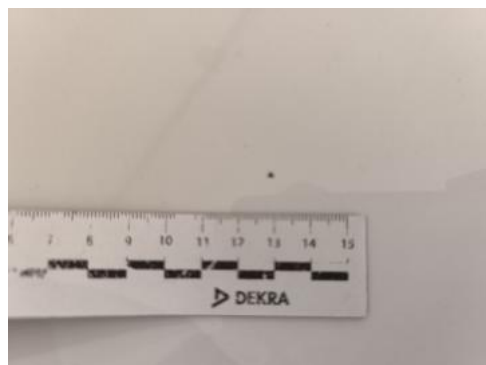

Fot. 38
Pokrywa komory silnika() - Rysa/odprysk 3



Fot. 39
Szyba czołowa - Rysa/odprysk 1



Fot. 40
Kołpak przedni P - Rysa/odprysk 1

DOKUMENTACJA FOTOGRAFICZNA



Fot. 41
Kołpak przedni P() - Rysa/odprysk 3

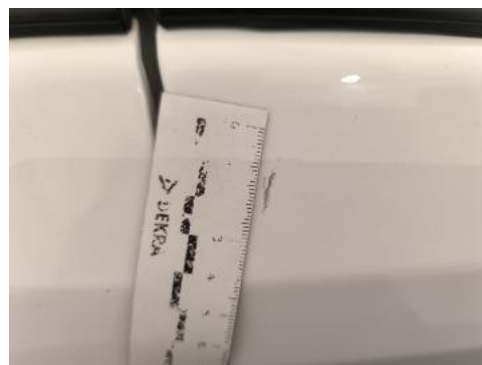

Fot. 42
Drzwi przednie P - Rysa/odprysk 1



Fot. 43
Klamka drzwi prz P - Rysa/odprysk 1



Fot. 44
Klamka drzwi tyl P - Rysa/odprysk 1



Fot. 45
Próg P - zdjęcie pogłądowe 2



Fot. 46
Próg P - Wgniecenie/odkształcenie 1



Fot. 47
Kołpak tylny P - Rysa/odprysk 1



Fot. 48
Kołpak tylny P() - Rysa/odprysk 3

DOKUMENTACJA FOTOGRAFICZNA



Fot. 49
Zderzak tylny - zdjęcie poglądowe 2



Fot. 50
Zderzak tylny - Rysa/odprysk 1

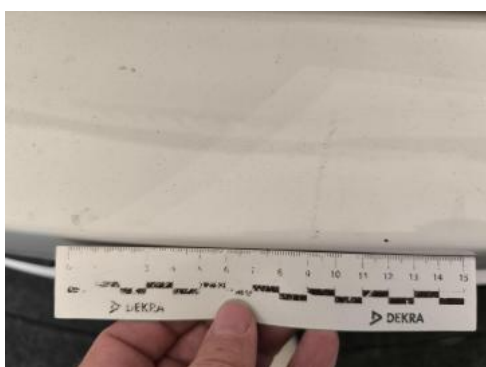

Fot. 51
Zderzak tylny - Rysa/odprysk 2



Fot. 52
Zderzak tylny() - Rysa/odprysk 3



Fot. 53
Dach - zdjęcie poglądowe 2

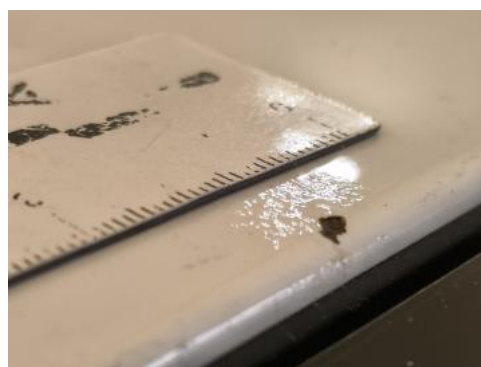

Fot. 54
Dach - Rysa/odprysk 1

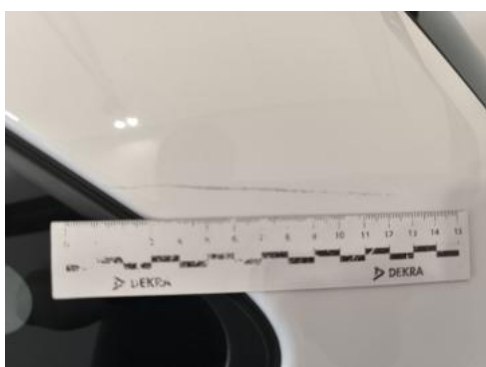

Fot. 55
Błotnik tylny L / Ściana boczna L - Rysa/odprysk 1

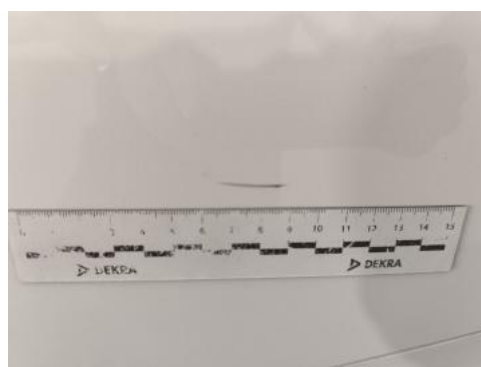

Fot. 56
Błotnik tylny L / Ściana boczna L() - Rysa/odprysk 3

DOKUMENTACJA FOTOGRAFICZNA



Fot. 57
Kołpak tylny L - Rysa/odprysk 1



Fot. 58
Kołpak tylny L - Pęknięcie/rozerwanie 1



Fot. 59
Drzwi przed L - Rysa/odprysk 1



Fot. 60
Drzwi tylne L - Rysa/odprysk 1

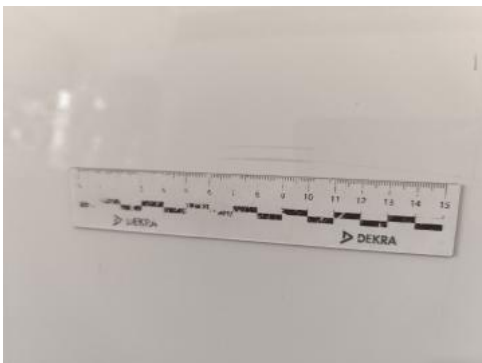

Fot. 61
Drzwi tylne L() - Rysa/odprysk 3



Fot. 62
Klamka drzwi prz L - Rysa/odprysk 1



Fot. 63
Klamka drzwi tyl L - Rysa/odprysk 1



Fot. 64
Próg L - Rysa/odprysk 1

DOKUMENTACJA FOTOGRAFICZNA



Fot. 65
Próg L() - Rysa/odprysk 3



Fot. 66
Kołpak przedni L - Rysa/odprysk 1



Fot. 67
Kołpak przedni L() - Rysa/odprysk 3



Fot. 68
Tapicerka drzwi tylnych L - Pęknięcie/rozerwanie 1