

Nr zlecenia: 101/10/07/2024/MHC Mobility Sp. z o.o.

z dnia: 2024/07/10

**Zleceniodawca:**

MHC Mobility Sp. z o.o.  
Franciszka Klimczaka 1  
02-797 Warszawa

**Rzeczoznawca:**

in . Szymon Mróz/zatw. Pion Weryfikacyjny eRzeczo



# P o g l d o w y R a p o r t S t a n u T e c h n i c z n e g o

Zadanie: Ocena stanu technicznego i określenie wartości rynkowej pojazdu

**DANE IDENTYFIKACYJNE POJAZDU**

Dane: [T] VII-2024

Rodzaj pojazdu: <b>Samochód terenowy</b>	VIN: <b>T M B L E 9 N S 2 M 8 0 2 7 5 4 4</b>
Marka: <b>SKODA</b>	Nr rejestracyjny: <b>WE2G046</b>
Model pojazdu: <b>Kodiaq 2.0 TSI MR`17 E6</b>	Nr Info-Ekspert: <b>034-04251</b>
Wersja: <b>L&amp;K 4x4 DSG</b>	Rok produkcji: <b>2020</b>

Wskazanie drogomierza	100504 km
Data pierwszej rejestracji	2020/12/08
Data wykonania badania technicznego	2025/12/08
Rodzaj nadwozia	kombi (uniwersalne) 5 drzwiowe 5 osobowe
Dop. masa całk.	2320 kg*
Jednostka napędowa	z zapłonem iskrowym (wtrysk)
Pojemność / Moc silnika	1984 ccm / 140kW (190KM)
Doładowanie	Turbosp. z chłodn. powietrza
Liczba cylindrów / Układ cylindrów / Liczba zaworów	4 / rzędowy / 16
Rodzaj skrzyni biegów	automatyczna
Rodzaj napędu	4x4
Kolor powłoki lakierowej, (rodzaj lakieru)	Biały 2-warstwowy typu uni

**WYPOSAŻENIE STANDARDOWE**

L.p.	Nazwa elementu wyposażenia	L.p.	Nazwa elementu wyposażenia
1	ABS - system zapobiegający blokowaniu kół	41	Poduszka powietrzna kierowcy
2	Area View Camera system kamer z widokiem 360 stopni	42	Poduszka powietrzna kolanowa kierowcy
3	Asystent światła automatyczny Auto Light Assist -funkcja automatycznego włączania i wyłączenia światła drogowych	43	Poduszka powietrzna pasażera z możliwością odłączenia
4	Asystent zapobiegania kolizjom MKB	44	Poduszki powietrzne boczne przednie
5	Blokada mechanizmu różnicowego EDS	45	Radioodtwarzacz Bolero
6	Czujnik deszczu	46	Relingi dachowe w kolorze srebrnym

7	Czujniki parkowania - przód	47	Schówek na okulary
8	Czujniki parkowania - tył	48	Schówek pod siedzeniem kierowcy
9	Dekor Piano Black z napisem L&K	49	Schówek pod siedzeniem pasażera
10	Drzwi tyłu nadwozia sterowane elektrycznie, bezdotykowo	50	Schowki przed pasażerem przedniego siedzenia 2 szt.
11	Dysze spryskiwaczy przedniej szyby podgrzewane	51	Siatki mocujące bagaż - zestaw
12	Dywaniki przód/tył	52	Spryskiwacze reflektorów
13	Funkcja SMART LINK z Apple/Android	53	System automatycznego hamowania AEB Pedestrian Monitor
14	Funkcja start/stop z systemem rekuperacji	54	System automatycznego hamowania podczas cofania Manoeuvre Assist
15	Immobilizer	55	System bezkluczykowej obsługi samochodu - Kessy Full
16	Klamki zewnętrzne w kolorze nadwozia	56	System Front Assist z funkcją awaryjnego hamowania
17	Klimatyzacja automatyczna Climatronic 3 strefowa	57	System monitorowania ciśnienia powietrza w oponach TPM
18	Koło zapasowe dojazdowe	58	System nawigacji satelitarnej Columbus
19	Koło zapasowe dojazdowe dla wersji siedmimiejscowej	59	System osuszania hamulców RBS
20	Komputer pokładowy	60	System p/porządkowy MSR
21	Kurtyny powietrzne boczne	61	System p/porządkowy przy przyspieszaniu ASR
22	Listwy bocznych szyb w kolorze chromu	62	System podpowiedzi ruchu kierowcy DSR
23	Lusterka zewnętrzne składane elektrycznie	63	System rozpoznawania znaków drogowych Travel Assist
24	Lusterka zewnętrzne ciemniane automatycznie	64	System stabilizacji toru jazdy ESC
25	Lusterka zewnętrzne w kolorze nadwozia	65	System wspomagania nagłego hamowania HBA
26	Lusterka zewnętrzne z oświetleniem podświetlania	66	System wyboru profilu jazdy Driving Mode Select z trybem wspomagania jazdy w trudnym terenie Off-Road
27	Lusterko wewnętrzne ciemniane automatycznie	67	System wykrywania zmęczenia kierowcy Driver Alert
28	Mocowanie ISOFIX na skrajnych siedzeniach II rzędu z mocowaniem Top Tether	68	Szyby przednie boczne dwukierunkowe
29	Nakładki na pedały sportowe	69	Szyby tylne o wyszarym stopniu przyciemnienia Sunset
30	Nakładki ozdobne progów	70	Wiatła tylne LED
31	Ochrona krawędzi drzwi przednich i tylnych dodatkowa Door Protection	71	Tapicerka skóra/skóra ekologiczna
32	Ogranicznik prędkości	72	Tarcze kół aluminiowe Sirius 7Jx19 z oponami 235/50
33	Oparcie siedzenia II rzędu składane	73	Tempomat aktywny do 210 km/h
34	Oświetlenie przestrzeni na nogi z przodu	74	Tuner radiowy cyfrowy DAB+
35	Oświetlenie przestrzeni na nogi z tyłu	75	Wyświetlacz Maxi-DOT kolorowy
36	Oświetlenie tylne LED pełne ( w tym kierunkowskazy i oświetlenie tablicy rejestracyjnej )	76	Zabezpieczenie przed zatankowaniem niewłaściwego paliwa
37	Pakiet wewnętrzny oświetlenia LED	77	Zamek centralny zdalnie sterowany
38	Parasole w schowkach drzwi kierowcy i pasażera z przodu	78	Zawieszenie adaptacyjne DCC dla funkcji Off-Road
39	Podłokietnik centralny przedni	79	Zestaw haczyków w bagażniku
40	Podłokietnik dla 2 rzędu siedzeń		

#### L.p. Nazwa pakietu / elementu pakietu wyposażenia standardowego

- 1 ADAPTIVE LANE ASSIST i SIDE ASSIST z REAR TRAFFIC ALERT i EMERGENCY ASSIST
  - Asystent zmiany pasa ruchu Side Assist
  - Asystent pasa ruchu Lane Assist
  - System Rear Traffic Alert - asystent wyjazdu z miejsca parkingowego
  - System Emergency Assist
- 2 Asystent wiatel Light Assist z czujnikiem deszczu
  - Asystent wiatel
  - Czujnik deszczu

- 3 Fotel kierowcy regulowany elektrycznie z pamięcią położeń
  - Fotel kierowcy regulowany elektrycznie
  - Fotel kierowcy z pamięcią położeń
- 4 Fotele przednie i zewnętrzne miejsca siedzące w drugim rzędzie podgrzewane
  - Fotel kierowcy podgrzewany
  - Fotel pasażera podgrzewany
  - Siedzenia w II rzędzie podgrzewane
- 5 Fotele przednie regulowane elektrycznie, pamięć położeń fotela kierowcy
  - Fotel kierowcy regulowany elektrycznie
  - Fotel kierowcy z pamięcią położeń
  - Fotel pasażera regulowany elektrycznie
- 6 Fotele przednie z regulacją odcinka lędźwiowego
  - Fotel kierowcy z regulacją odcinka lędźwiowego
  - Fotel pasażera z regulacją odcinka lędźwiowego
- 7 Fotele przednie z regulacją wysokości
  - Fotel kierowcy z regulacją wysokości
  - Fotel pasażera z regulacją wysokości
- 8 Kierownica wielofunkcyjna, 2-ramienna, pokryta skórą
  - Kierownica wielofunkcyjna
  - Sterowanie radiem w kierownicy
  - Kierownica pokryta skórą
  - Sterowanie telefonem w kierownicy
- 9 Lusterka zewnętrzne podgrzewane i regulowane elektrycznie
  - Lusterka zewnętrzne regulowane elektrycznie
  - Lusterka zewnętrzne podgrzewane elektrycznie
- 10 Pakiet Cargo
  - Latarka
  - Oświetlenie przestrzeni bagażowej, element mocujący
- 11 Reflektory przednie aktywne Full LED z funkcją adaptacji świateł AFS i przednimi światłami przeciwmgielnymi LED z f. Cor
  - System do wietlania zakrętów
  - Reflektory przednie aktywne Full LED z funkcją adaptacji świateł AFS
  - światła p/mgielne przednie LED
- 12 Sound System CANTON
  - Głośnik subwoofer
  - Głośniki 9 szt.
  - Wzmacniacz audio 575W
- 13 System Bluetooth Plus
  - System Bluetooth
  - Ładowarka bezprzewodowa do smartfonów
  - Połączenie z anteną zewnętrzną
- 14 System monitorowania martwego pola w lusterkach Blind Spot Detection z funkcją Rear Traffic Alert
  - System monitorowania martwego pola w lusterkach Blind Spot Detection
  - System Rear Traffic Alert - asystent wyjazdu z miejsca parkingowego
- 15 Szyby przednie i tylne regulowane elektrycznie
  - Szyby przednie regulowane elektrycznie
  - Szyby tylne regulowane elektrycznie
- 16 światła p/mgielne przednie LED z funkcją Corner
  - System do wietlania zakrętów
  - światła p/mgielne przednie LED

## WYPOSAŻENIE DODATKOWE

### L.p. Nazwa elementu wyposażenia

- 1 Hak holowniczy elektrycznie zwalniany, odchylany

## OPIS ZAMONTOWANEGO W POJEŻDŻENIU OGUMIENIA

Koło	Marka, typ	Bieżnik [mm]
Przednie lewe:	FALKEN 235/50 R19 103V XL EUROWINTER HS 01 SUV TL	6,5
Przednie prawe:	FALKEN 235/50 R19 103V XL EUROWINTER HS 01 SUV TL	6,2
Tylne lewe:	FALKEN 235/50 R19 103V XL EUROWINTER HS 01 SUV TL	6,8
Tylne prawe:	FALKEN 235/50 R19 103V XL EUROWINTER HS 01 SUV TL	6,7

**KOREKTY WARTO CI POJAZDU**

KOREKTA ZA PIERWSZ REJESTRACJ	(+)
KOREKTA ZA WYPOSA ENIE	(+)
KOREKTA ZA PRZEBIEG	(-)
KOREKTY RÓ NE:	
Stan utrzymania i dbało o pojazd	(-)
Zadana szacunkowa korekta z tytułu wcze niejszych napraw	(-)
KOREKTY RÓ NE RAZEM	(-)
KOREKTA ZA OGUMIENIE	(+)

**UWAGI RZECZOZNAWCY DOTYCZ CE WYCENY**

Przebieg zweryfikowano na stronie Historiapojazdu.gov.pl

Nie weryfikowano gwarancji, statusu pakietów serwisowych i kompletno ci w zakresie osprz tu dodatkowego, z którym przedmiot był zamówiony.

**OPIS STANU TECHNICZNEGO ZESPOŁÓW POJAZDU****NADWOZIE - Szkielet i poszycia zewn trzne**

L.p.	Nazwa elementu	L / P	Rodzaj uszkodzenia	Opis	Fot. nr
1	Drzwi boczne przednie	L	Zarysowania powłoki lakierowej		
2	Wn ka drzwi LP		Zarysowania		

Pojazd nosi typowe dla jego okresu eksploatacji uszkodzenia powłoki lakierowej (niewielkie zarysowania, odpryski itp.).



## NADWOZIE – Opis powłoki lakierowej

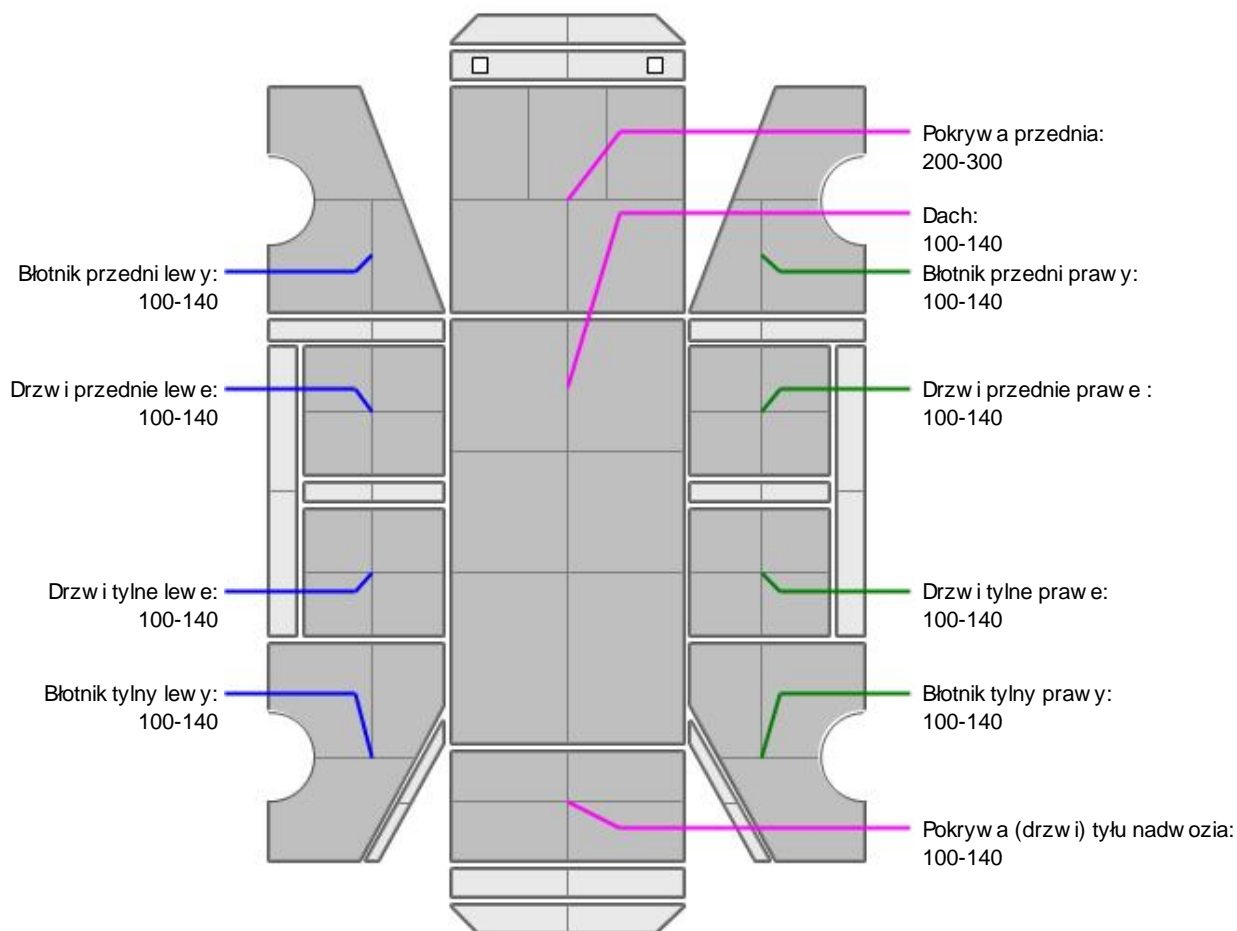

L.p.	Nazwa elementu	L / P	Grubość powłoki [µm]	Opis
1	Pokrywa przednia		200-300	
2	Dach		100-140	
3	Błotnik przedni	L	100-140	
4	Drzwi przednie	L	100-140	
5	Drzwi tylne	L	100-140	
6	Błotnik tylny	L	100-140	
7	Błotnik przedni	P	100-140	
8	Drzwi przednie	P	100-140	
9	Drzwi tylne	P	100-140	
10	Błotnik tylny	P	100-140	
11	Pokrywa (drzwi) tyłu nadwozia		100-140	

Podane przedziały grubości powłoki lakierowej, dotyczą punktów pomiarowych. Nie mogą być traktowane jako gwarancja, że grubość powłoki lakierowej w innych punktach nie wykracza poza te przedziały. Pomiar powłoki lakierowej został wykonany urządzeniem bezdźwiękowym w posiadaniu rzeczoznawcy. Pomiar wykonany innym przyrządem może się różnić.



## NADWOZIE – Wyposażenie zewnętrzne

L.p.	Nazwa elementu	L / P	Rodzaj uszkodzenia	Opis	Fot. nr
1	Zderzak przedni		Odkształcony		
2	Zderzak tylny		Zarysowany		

**NADWOZIE – Wyposażenie wewnętrzne**

L.p.	Nazwa elementu	L / P	Rodzaj uszkodzenia	Opis	Fot. nr
1	Poszycie tapicerskie drzwi bocznych tylnych	L	Zarysowania		

Wnętrze pojazdu nosi typowe dla jego okresu eksploatacji zabrudzenia oraz zużycie wszystkich elementów.

**JAZDA KONTROLNA**

- |   |                                   |          |
|---|-----------------------------------|----------|
| 1 | Głośno praca silnika              | BEZ UWAG |
| 2 | Głośno (stuk) zawieszenia         | BEZ UWAG |
| 3 | Zmiana biegów, działanie sprzęgła | BEZ UWAG |
| 4 | Skuteczność hamulca zasadniczego  | BEZ UWAG |
| 5 | Skuteczność hamulca pomocniczego  | BEZ UWAG |

Próba ruchowa przeprowadzona na niewielkim dystansie, na zimnym silniku, w warunkach parkingowych, z prędkością do 15 km/h.

**DOKUMENTY I KOMPLETACJA POJAZDU**

- |   |                             |     |
|---|-----------------------------|-----|
| 1 | Kluczyki (ilość sztuk)      | 2   |
| 2 | Dowód rejestracyjny         | TAK |
| 3 | Zestaw narzędzi fabrycznych | TAK |
| 4 | Podnośnik samochodowy       | TAK |
| 5 | Instrukcja obsługi          | TAK |
| 6 | Gaśnica                     | TAK |
| 7 | Trójkąt ostrzegawczy        | TAK |
| 8 | Apteczka                    | TAK |

**POZOSTAŁE INFORMACJE**

- Pochodzenie pojazdu**  
Salon Polska
- Badanie poprawności numerów identyfikacyjnych**  
Numer VIN wybity na karoserii oraz numer VIN tabliczki znamionowej zgodny z DR.
- Weryfikacja odczytanego stanu drogomierza**  
Zweryfikowano w bazie Cepik

## Zastrzeżenia ograniczające opinię.

Ü Zawarte w niniejszej Ocenie/Raporcie informacje (w tym dotyczące wyposażenia) służą jedynie ogólnym celom informacyjnym. Ocena/Raport nie może być zatem traktowana jako oferta w rozumieniu przepisów Kodeksu Cywilnego oraz opisu towaru ani zapewnienia w rozumieniu art. 4 Ustawy z dnia 27 lipca 2002 roku o szczególnych warunkach sprzedaży konsumenckiej.

Ü Ocena/Raport została sporządzona w celu ustalenia istnienia albo nieistnienia uszkodzeń nieakceptowalnych po zakończeniu umowy korzystania z samochodu lub innych okoliczności uzgodnionych w zleceniu. Ocena/Raport nie obejmuje typowych uszkodzeń wynikających z eksploatacji samochodu oraz jego standardowego zużycia.

Ü Jeżeli chcesz traktować ten dokument jako źródło wiedzy o samochodzie przy jego zakupie, czynisz to na własną odpowiedzialność. Rzeczoznawca sp.j. nie ponosi odpowiedzialności za takie użycie tej Oceny/Raporu.

Ü Niniejsza wycena służy wyłącznie do oszacowania wartości rynkowej przedmiotu wyceny i nie może być wykorzystywana do żadnego innego celu, niż wymieniony powyżej. W szczególności wycena nie może stanowić podstawy do oceny cech i stanu wycenianego obiektu przy jego zakupie.

Ü Rzeczoznawca nie bierze na siebie odpowiedzialności za wady ukryte (prawne i fizyczne) oraz ewentualne skutki wynikające z dalszego użytkowania przedmiotu wyceny, a także za skutki wykorzystania samej wyceny.

Ü Powyższa wycena nie jest ekspertyzą stanu technicznego przedmiotu wyceny i za taką nie może być uznawana, w szczególności nie może być traktowana jako gwarancja sprzedaży przedmiotu wyceny za oszacowaną wartość.

Ü Wycenę przeprowadzono w oparciu o dostarczoną dokumentację oraz badanie organoleptyczne wycenianego obiektu. Nie prowadzono badań diagnostycznych oraz weryfikacji warsztatowej przedmiotu wyceny.

Ü Nie stwierdzono dodatkowych niesprawności i/lub uszkodzeń i/lub braków w zakresie możliwym do ustalenia w warunkach oględzin tj. bez dostępu do spodu pojazdu, specjalistycznego sprzętu diagnostycznego, jazdy próbnej wykonanej w warunkach drogowych z obciążeniem.

Ü Rzeczoznawca podczas oględzin poza warszatem nie jest w stanie stwierdzić wypadkowej przeszłości pojazdu. W przypadku podwyższonych wartości pomiarów powłoki lakierowej, konieczna jest ekspertyza w warunkach warsztatowych.

Ü Rok produkcji pojazdu - nie weryfikowano. Przyjeto w oparciu o dane przekazane przez Zleceniodawcę.

Ü Niniejsza wycena nie może być publikowana w całości w jakimkolwiek dokumencie bez zgody wykonawców i bez uzgodnienia z nimi formy i treści takiej publikacji. Zakaz publikacji nie dotyczy posługiwania się wyceną w umowach cywilno-prawnych zawieranych przez zleceniodawcę i dotyczących przedmiotu.

Ü Przed odbiorem pojazdu, kupujący zobowiązany jest do konfrontacji rzeczywistego stanu z informacjami zawartymi w wycenie. Odbiór przedmiotu jest równoznaczny ze zrzeczeniem się wszelkich roszczeń, co do stanu technicznego.

Ü Nie badano poprawności i/lub budowy numerów identyfikacyjnych/seryjnych obiektu oraz nie weryfikowano prawdziwości danych obiektu.

Ü Niniejsza wycena nie może być traktowana jako gwarancja sprzedaży przedmiotu wyceny za oszacowaną wartość.

Ü W przypadku ujawnienia dodatkowych informacji dotyczących przedmiotowego pojazdu, niedostępnych w czasie wykonywania niniejszej opinii, zaprezentowane stanowisko może ulec zmianie.

Ü W opinii założono, że nie wykryto żadnych faktów, które mogłyby istotnie wpływać na wartość wycenionego pojazdu, jeżeli w opisie pojazdu nie widnieje inaczej.

Ü Rzeczoznawca nie ponosi odpowiedzialności za ewentualne błędy wynikające z przedstawionych informacji otrzymanych od użytkownika/sprzedawcy/zamawiacza wyceny, jeżeli brak podstaw do kwestionowania ich zgodnie ze stanem rzeczywistym lub jeżeli ustalenie stanu rzeczywistego przez rzeczoznawcę było niemożliwe lub znacznie utrudnione.

Ü Wyposażenie standardowe wg. Info - Ekspert/Eurotax. Rzeczoznawca nie ponosi odpowiedzialności za ewentualne błędy programu. Opis stanu technicznego pojazdu jest ważny na dzień oględzin. Rzeczoznawca nie bierze odpowiedzialności za zmiany stanu pojazdu wynikające z dalszej eksploatacji lub postoju (np. uszkodzenie akumulatora, powiększenie lub powstanie ognisk korozji, uszkodzenie układu hamulcowego, itp.)

Ü Jeżeli elementy jednostki napędowej, układu przeniesienia napędu itp., są rozmontowane, rzeczoznawca nie weryfikuje kompletności szczególnie ważnych układów. Możliwość wystąpienia braków w komplecie (np. ze względu na wykorzystanie unieruchomionego pojazdu jako „dawcy części”).

Ü Nie weryfikowano odczytanego stanu drogomierza z zapisami w urządzeniach elektronicznych pojazdu.

---

*Dokument wystawiony elektronicznie, w pełni bez podpisu*



DOKUMENTACJA FOTOGRAFICZNA



Fot. nr 1



Fot. nr 2



Fot. nr 3



Fot. nr 4



Fot. nr 5



Fot. nr 6



Fot. nr 7



Fot. nr 8

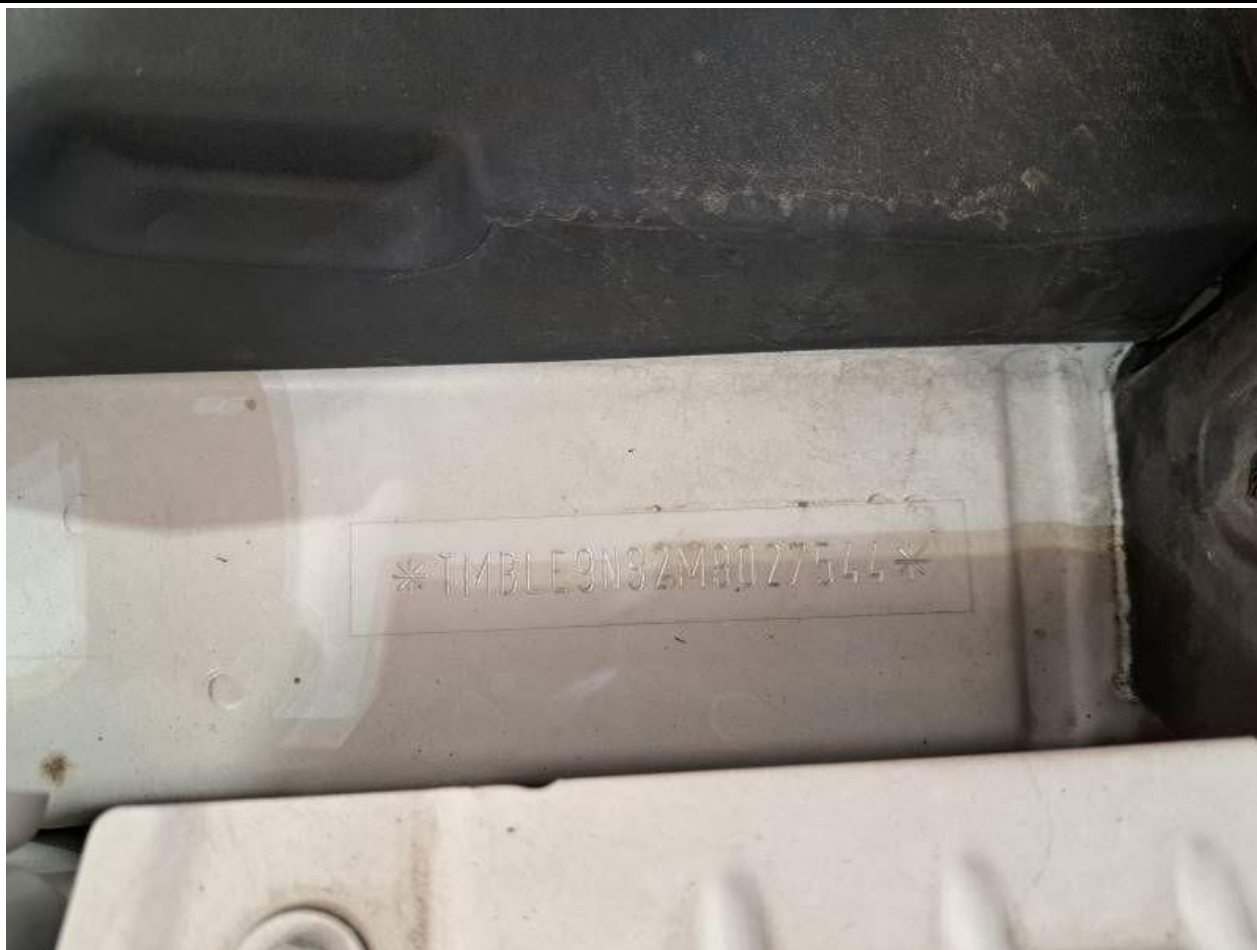

Fot. nr 9



Fot. nr 10



Fot. nr 11



Fot. nr 12



Fot. nr 13



Fot. nr 14



Fot. nr 15



Fot. nr 16





Fot. nr 17



Fot. nr 18



Fot. nr 19



Fot. nr 20



Fot. nr 21



Fot. nr 22



Fot. nr 23



Fot. nr 24



Fot. nr 25



Fot. nr 26



Fot. nr 27



Fot. nr 28

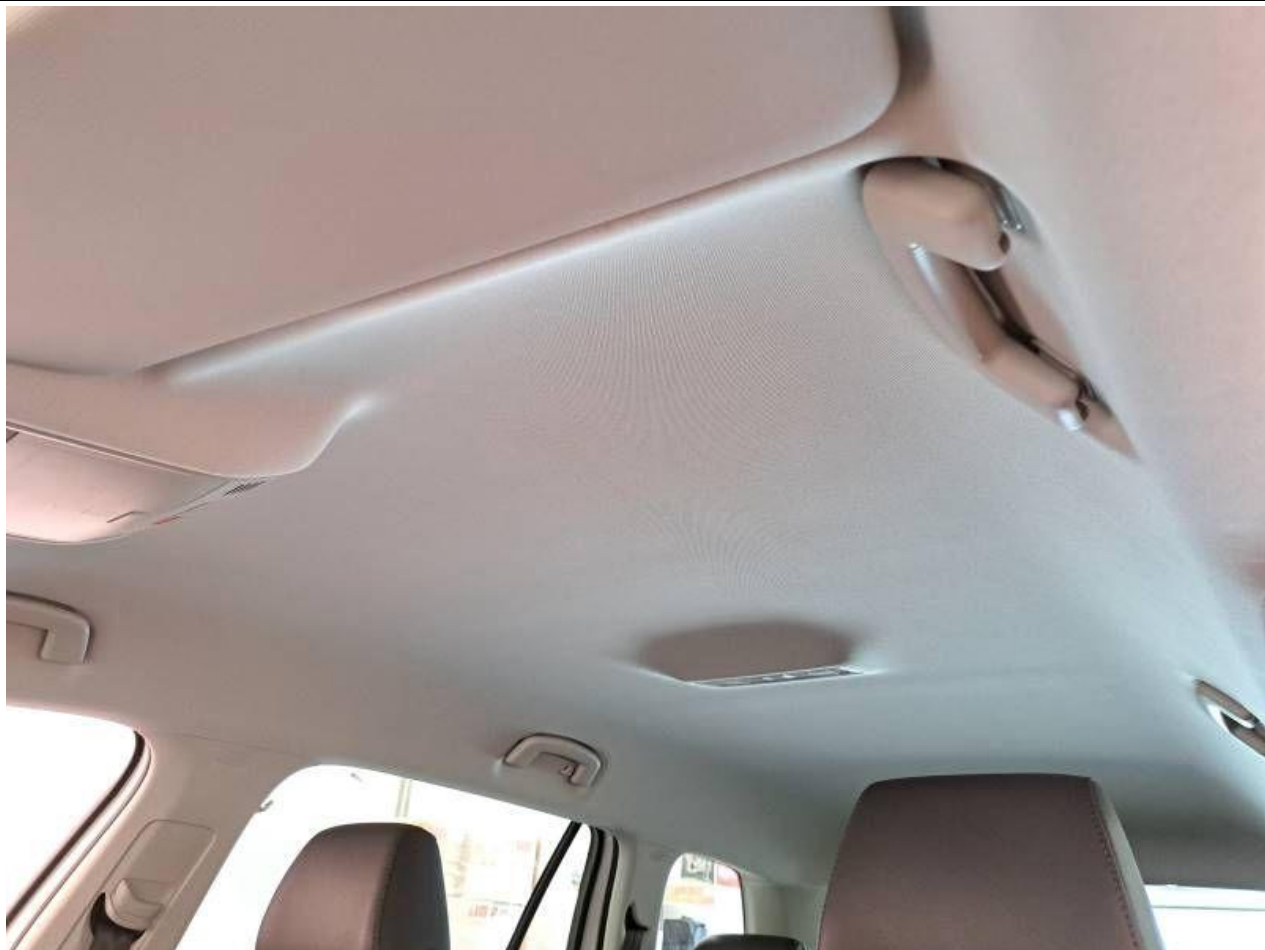

Fot. nr 29



Fot. nr 30



Fot. nr 31



Fot. nr 32





Fot. nr 33



Fot. nr 34



Fot. nr 35



Fot. nr 36



Fot. nr 37



Fot. nr 38



Fot. nr 39



Fot. nr 40



Fot. nr 41



Fot. nr 42



Fot. nr 43



Fot. nr 44



Fot. nr 45



Fot. nr 46



Fot. nr 47



Fot. nr 48





Fot. nr 49



Fot. nr 50



Fot. nr 51

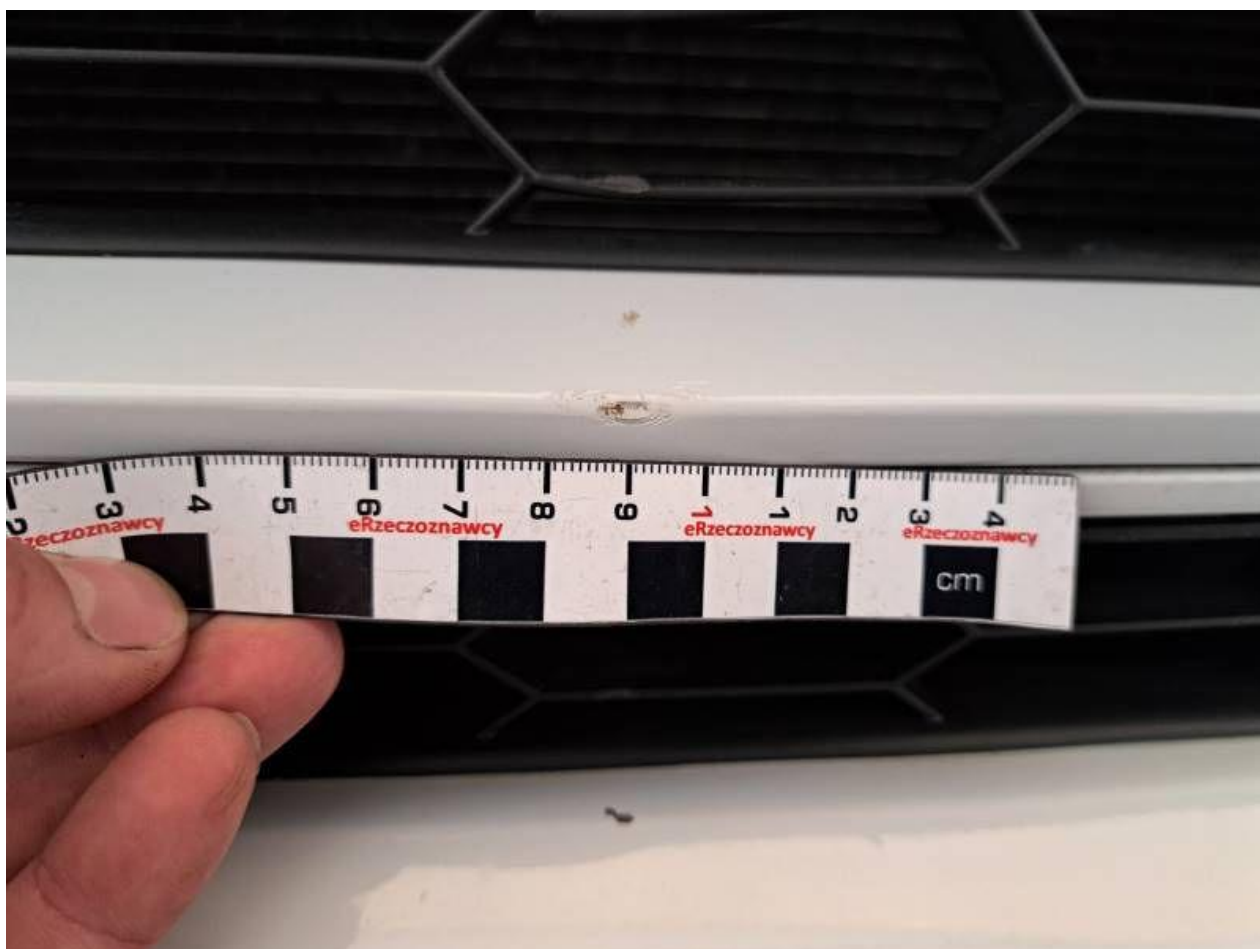

Fot. nr 52



Fot. nr 53



Fot. nr 54



Fot. nr 55



Fot. nr 56

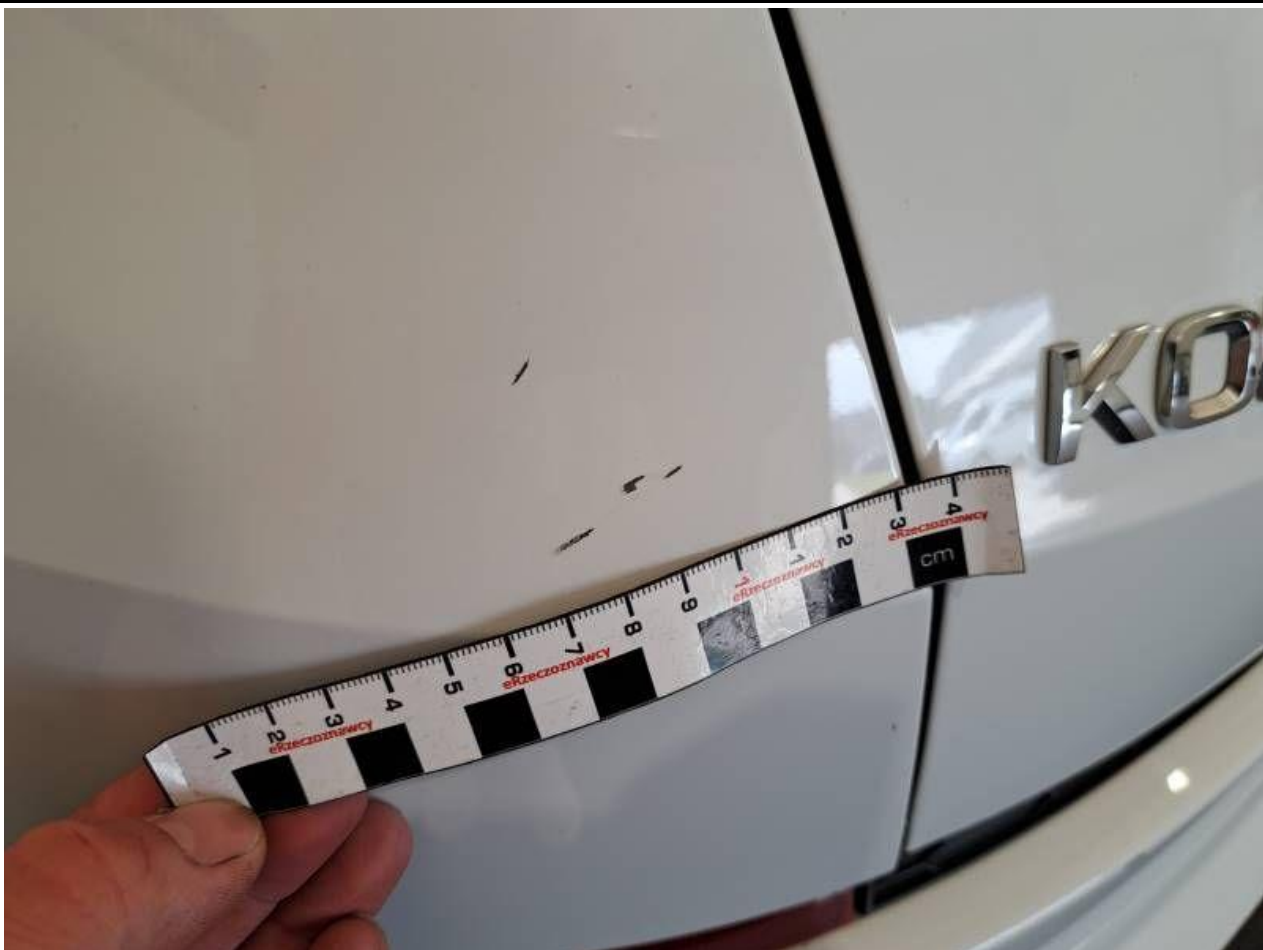

Fot. nr 57



Fot. nr 58



Fot. nr 59



Fot. nr 60



Fot. nr 61

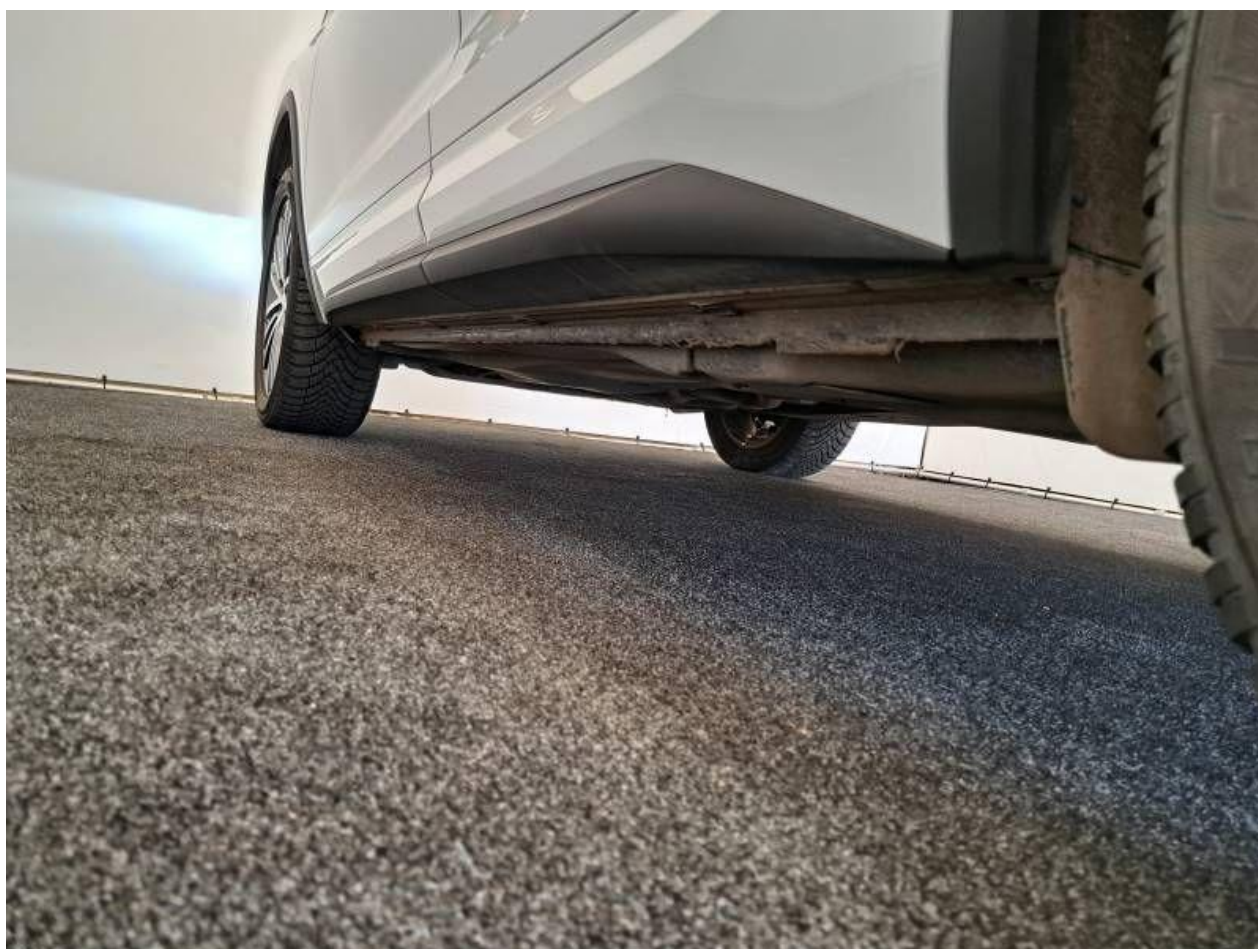

Fot. nr 62



Fot. nr 63



Fot. nr 64





Fot. nr 65



Fot. nr 66



Fot. nr 67



Fot. nr 68



Fot. nr 69



Fot. nr 70



Fot. nr 71



Fot. nr 72



Fot. nr 73

*Dokument wystawiony elektronicznie, wa ny bez podpisu*