

Nr zlecenia DEKRA: MHC/WAW/19978/25/03/19  
Nr zlecenia/szkody:  
Data zlecenia: 19-03-2025

**DEKRA Polska - Centrala**  
02-673 Warszawa, ul. Konstruktorska 12A

**Zleceniodawca:**  
Hitachi Aukcja  
MHC MOBILITY Sp. z o.o.  
Franciszka Klimczaka 1, 02-797 Warszawa

**Rzeczoznawca:**  
**Jan Rybołowik**  
DEKRA Polska - Centrala

## Ocena stanu technicznego pojazdu

|                        |  |             |                       |                                   |                                    |
|------------------------|--|-------------|-----------------------|-----------------------------------|------------------------------------|
| Eurotax-Kod EC         | Marka, model, typ pojazdu                                    |             |                       |                                   | Rodzaj nadwozia                    |
| 0142119                | <b>SKODA, Octavia IV 20-24, Octavia 2.0 TDI Ambition DSG</b> |             |                       |                                   | hatchback                          |
| Rodzaj silnika         | Pojemność [ccm]  | Moc [KM/kW] | Skrzynia biegów       | Stan licznika [km]<br>(odczytany) | Ilość drzwi/miejsc                 |
| z zapłonem samoczynnym | 1968   | 150/110     | automatyczna          | 90 556                            | 5/5                                |
| Nr rej. pojazdu        | Nr nadwozia (VIN)  |             | Data 1-rej./rok prod. | Następne bad. tech.               | Lakier                             |
| WE5C615                | TMBAJ7NX1MY176272  |             | 04-01-2022/2021       | 02-01-2027                        | grafitowy/2-warstwowy metalizowany |

**Data oględzin:** 26-03-2025

**Miejsce oględzin:**

Estrady 5  
05-080 Kludyn

### Wyposażenie standardowe wg Eurotax

Blokada zamków tylnych drzwi od wewnątrz, elektryczna, Bluetooth, Czujniki odległości przy parkowaniu - tył z MANOEUVRE ASSIST, DAB+ - cyfrowy odbiór stacji radiowych, DRIVER ALERT - funkcja wykrywania zmęczenia kierowcy, Dekor AMBITION, Dezaktywacja poduszki bezpieczeństwa pasażera z przodu, ESP z ABS, EBD, MSR, ASR, EDL, HBA, DSR, RBS, ESBS, TSA, XDS+, Elektryczne podnoszenie szyb, przód, Elektryczne podnoszenie szyb, tył, Felgi aluminiowe 17 ROTARE AERO 7,5J z ogumieniem, Fotele przednie z regulacją wysokości i lędźwiową, Front Assist - kontrola odstępów z funkcją awaryjnego hamowania, Funkcja SmartLink+, Gniazdo 12V w bagażniku, Głośniki - 8 sztuk, Haczyki na torby, Hamulec antykolizyjny - multicollision brake, Hamulec postojowy, elektromechaniczny, Hill Hold Control - wspomaganie ruszania pod wzniesienia, KESSY GO - bezkluczkowy system uruchamiania silnika, Kamera cofania, Kierownica 2-ramienna skórzana, wielofunkcyjna z manetkami zmiany biegów, Klimatyzacja dwustrefowa automatyczna Climatronic, Komputer pokładowy z kolorowym wyświetlaczem Maxi-DOT, Kurtyny powietrzne, LIGHT AND RAIN ASSIST - czujnik zmierzchu i deszczu, Lakier uni, Lane Assist - asystent zmiany pasa ruchu, Lusterka boczne i klamki drzwi w kolorze nadwozia, Lusterka boczne regulowane elektrycznie i podgrzewane, Lusterko wsteczne ściemniające się automatycznie z czujnikiem wilgotności, Oświetlenie bagażnika, Parasolka w schowku drzwi kierowcy, Poduszki powietrzne 6 sztuk (czołowe kierowcy i pasażera, boczne - przód, kurtyny powietrzne), Podłokietnik z przodu, Radio SWING (8,25", 2 gniazda USB-C umożliwiające ładowanie i transfer danych), Ramka grilla chromowana, Schowek na okulary, Skrobaczka do szyb w pokrywie wlewu paliwa, System kontroli ciśnienia w oponach TPM, Tapicerka materiałowa, Tempomat z ogranicznikiem prędkości, Tylna kanapa składana i dzielona, Uchwyty ISOFIX na zewnętrznych miejscach kanapy, Zamek centralny zdalnie sterowany, Zestaw do naprawy przebitej opony, Zestaw siatek w bagażniku, Światła przeciwmgielne, przyciemniane z funkcją doświetlania zakrętów.

### Wyposażenie dealerskie

Koło zapasowe dojazdowe 16", podnośnik, klucz, Lakier metalik, Pakiet Selection → [Czujniki odległości przy parkowaniu - przód i tył z MANOEUVRE ASSIST, KESSY FULL - bezkluczkowy system obsługi samochodu, SunSet - przyciemniane tylne szyby boczne i szyba pokrywy bagażnika].

## Ogumienie

| Oś       | Koło  | Producent, typ              | Rozmiar       | Profil zmierzony |
|----------|-------|-----------------------------|---------------|------------------|
| przednia | prawe | KUMHO, WINTERCRAFT WP52     | 205/55 17 95V | 6,0 mm           |
|          | lewe  | KUMHO, WINTERCRAFT WP52     | 205/55 17 95V | 5,5 mm           |
| tylna    | prawe | FULDA, KRISTALL CONTROL HP2 | 205/55 17 95V | 5,5 mm           |
|          | lewe  | FULDA, KRISTALL CONTROL HP2 | 205/55 17 95V | 5,5 mm           |

## Kompletność dokumentów poj./wyposażenia/akcesoriów/inne

[Dokumenty rej.] - POLISA UBEZP. (Nie.), Kluczyki (TAK - 2), Tablice rejestracyjne (TAK - 2), Dowód rejestracyjny (TAK), Karta pojazdu (NIE), [AKCESORIA POJ. (obowiązkowe)] - Apteczka pierw. pomocy (NIE), Gaśnica (TAK), Trójkąt ostrzegawczy (TAK), Instrukcja obsługi poj. (TAK), KSIĄŻKA PRZEGLĄDÓW (Nie.)

## Uwagi Rzeczoznawcy - dot. wyceny

Brak zaślepek kół; liczne rysy i odpryski na karoserii;

## Grubość powłoki lakierowej

W zakresie do 150 µm

| Poz. | Nazwa części                            | Przedział grubości powłoki lakierowej [µm] |
|------|---|--|
| 1    | Pokrywa komory silnika                  | do 150                                     |
| 2    | Błotnik przedni lewy                    | do 150                                     |
| 3    | Błotnik przedni prawy                   | do 150                                     |
| 4    | Słupek przedni lewy                     | do 150                                     |
| 5    | Słupek przedni prawy                    | do 150                                     |
| 6    | Słupek środkowy lewy                    | do 150                                     |
| 7    | Słupek środkowy prawy                   | do 150                                     |
| 8    | Próg lewy                               | do 150                                     |
| 9    | Próg prawy                              | do 150                                     |
| 10   | Dach                                    | do 150                                     |
| 11   | Drzwi przednie lewe                     | do 150                                     |
| 12   | Drzwi przednie prawe                    | do 150                                     |
| 13   | Drzwi tylne lewe                        | do 150                                     |
| 14   | Drzwi tylne prawe                       | do 150                                     |
| 15   | Błotnik tylny lewy/ściana boczna lewa   | do 150                                     |
| 16   | Błotnik tylny prawy/ściana boczna prawa | do 150                                     |
| 17   | Pokrywa bagażnika                       | do 150                                     |

## Opis stwierdzonych uszkodzeń

Do wymiany

| Poz. | Nazwa części                          | Nr katalogowy | Opis uszkodzenia     | NS [%] |
|------|---------------------------------------|---------------|----------------------|--------|
| 1    | Wykładzina tłumiąca pokrywy przedniej | 5E3863831     | pęknięcie/rozerwanie |        |
| 2    | Pokrywa ozdobna koła przód L          | 5E0601151FOD  | brak                 |        |
| 3    | Pokrywa ozdobna koła przód R          | 5E0601151FOD  | brak                 |        |
| 4    | Pokrywa ozdobna koła tył L            | 5E0601151FOD  | brak                 |        |

Do naprawy

| Poz. | Nazwa części                 | Nr katalogowy | Opis uszkodzenia         | Czas [rbg] |
|------|------------------------------|---------------|--------------------------|------------|
| 1    | Pokrywa przednia             | 5E3823031A    | wgniecenie/odkształcenie | 1          |
| 2    | Drzwi tylne (nieuzbrojone) R | 5E6833052A    | rysa/odprysk             | 0.5        |

|   |                 |            |   |     |
|---|-----------------|------------|---|-----|
| 3 | Błotnik tylny L | 5E6809601C | rysa/odprysk, ślady korozji               | 0.5 |
| 4 | Błotnik tylny R | 5E6809602C | rysa/odprysk,<br>wgniecenie/odkształcenie | 1   |

### Inne

| Poz. | Nazwa części        | Nr katalogowy | Opis uszkodzeń | Czas [rbg] |
|------|---------------------|---------------|----------------|------------|
| 1    | Czyszczenie wnętrza |               | zabrudzenie    |            |

### Do lakierowania

| Poz. | Nazwa części              | Rodzaj lakierowania | Opis uszkodzenia | NS [%] |
|------|---------------------------|---------------------|------------------|--------|
| 1    | Pokrywa przednia          | III                 |                  |        |
| 2    | Drzwi tylne kompletne K R | III                 |                  |        |
| 3    | Błotnik tylny K L         | III                 |                  |        |
| 4    | Błotnik tylny K R         | III                 |                  |        |

### Uszkodzenia niekalkulowane

| Poz. | Nazwa części                    | Nr katalogowy  | Opis uszkodzenia | Czas [rbg] |
|------|---------------------------------|----------------|------------------|------------|
| 1    | Dach                            | 5E6817111      | rysa/odprysk     |            |
| 2    | Drzwi przednie (nieuzbrojone) L | 5E3831051B     | rysa/odprysk     |            |
| 3    | Drzwi tylne (nieuzbrojone) L    | 5E6833051A     | rysa/odprysk     |            |
| 4    | Tapicerka siedziska 1.rząd L    | 5E3881405ASVKY | zabrudzenie      |            |

#### Oznaczenia:

NS - amortyzacja %, L - lakierowanie >> I - część nowa, II - wierzchnie, III - po naprawie do 50%, IV - po naprawie pow 50%, K1R - tworzywa szt części nowe, K1N - tworzywa szt części nowe, K1G - tworzywa szt części nowe, K2 - tworzywa szt wierzchnie, K3 - tworzywa szt po naprawie

### Uwagi końcowe

DEKRA Polska nie bierze odpowiedzialności za wykorzystanie niniejszej oceny technicznej jako źródła informacji o pojeździe przy jego zakupie.

DOKUMENTACJA FOTOGRAFICZNA



**Fot. 1**  
Przekątna przednia lewa



**Fot. 2**  
Przód



**Fot. 3**  
Przekątna przednia prawa



**Fot. 4**  
Próg prawy (widok od przodu)



**Fot. 5**  
Bok prawy z przodu



**Fot. 6**  
Bok prawy z tyłu



**Fot. 7**  
Przekątna tylna prawa



**Fot. 8**  
Tył



DOKUMENTACJA FOTOGRAFICZNA



**Fot. 9**  
Przekątna tylna lewa



**Fot. 10**  
Bok lewy z tyłu



**Fot. 11**  
Bok lewy z przodu



**Fot. 12**  
Próg lewy (widok od przodu)



**Fot. 13**  
Numer identyfikacyjny



**Fot. 14**  
Tabliczka znamionowa



**Fot. 15**  
Zestaw wskaźników - przebieg



**Fot. 16**  
Widok przez otwarte drzwi przednie lewe

DOKUMENTACJA FOTOGRAFICZNA



**Fot. 17**

Widok przez otwarte drzwi tylne lewe



**Fot. 18**

Widok z tylnej kanapy na deskę rozd.



**Fot. 19**

Konsola środkowa



**Fot. 20**

Tunel środkowy



**Fot. 21**

Kierownica (na wprost)



**Fot. 22**

Kierownica z lewej strony



**Fot. 23**

Komora silnika



**Fot. 24**

Bagażnik



DOKUMENTACJA FOTOGRAFICZNA



**Fot. 25**  
Kolo zapasowe



**Fot. 26**  
Spód pojazdu przód



**Fot. 27**  
Spód pojazdu tył



**Fot. 28**  
Dowód rej. Str. 1



**Fot. 29**  
Dow. Rej. Str.2 i klucze

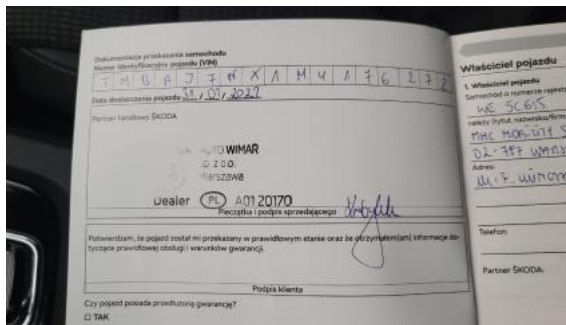

**Fot. 30**  
Książka serwisowa – dane



**Fot. 31**  
Książka serwisowa – ostatni przegląd

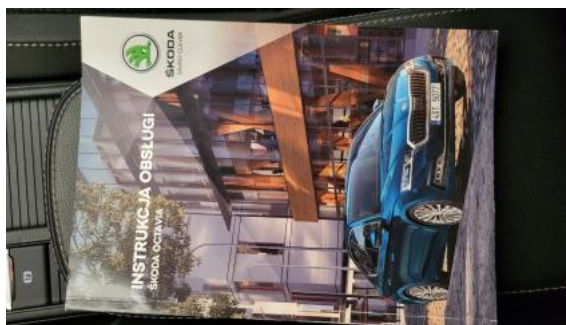

**Fot. 32**  
Instrukcje

DOKUMENTACJA FOTOGRAFICZNA



**Fot. 33**  
Pokrywa komory silnika - Wgniecenie/odkształcenie 1

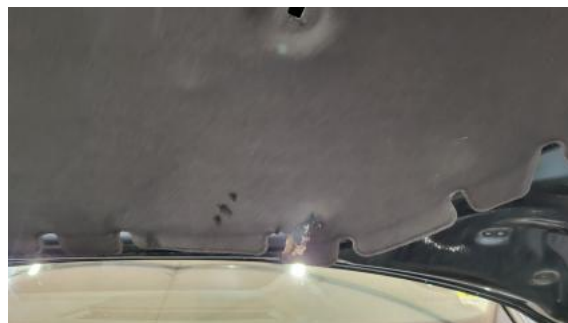

**Fot. 34**  
Wykładzina pokrywy komory silnika - Pęknięcie/rozerwanie 1



**Fot. 35**  
Drzwi tylne P - Rysa/odprysk 1



**Fot. 36**  
Drzwi tylne P - Rysa/odprysk 2



**Fot. 37**  
Błotnik tylny P / Ściana boczna P - Rysa/odprysk 1



**Fot. 38**  
Błotnik tylny P / Ściana boczna P - Wgniecenie/odkształcenie 1



**Fot. 39**  
Dach - Rysa/odprysk 1



**Fot. 40**  
Dach - Rysa/odprysk 2



DOKUMENTACJA FOTOGRAFICZNA



**Fot. 41**  
Błotnik tylny L / Ściana boczna L - Rysa/odprysk 1



**Fot. 42**  
Błotnik tylny L / Ściana boczna L - Rysa/odprysk 2



**Fot. 43**  
Błotnik tylny L / Ściana boczna L - Inne 1



**Fot. 44**  
Drzwi przed L - Rysa/odprysk 1



**Fot. 45**  
Drzwi tylne L - Rysa/odprysk 1



**Fot. 46**  
Fotel prz. lew. - Inne 1