

Nr zlecenia DEKRA: MHC/WAW/73156/24/09/23  
Nr zlecenia/szkody:  
Data zlecenia: 23-09-2024

**DEKRA Polska - Centrala**  
02-673 Warszawa, ul. Konstruktorska 12A

**Zleceniodawca:**  
Hitachi Aukcja  
MHC MOBILITY Sp. z o.o.  
Franciszka Klimczaka 1, 02-797 Warszawa

**Rzeczoznawcy:**  
**Maciej Wiącek (NEW)**  
DEKRA Polska - współpraca O/Warszawa  
**Dariusz Gomuliński**  
DEKRA Polska - Centrala

## Ocena stanu technicznego pojazdu

Eurotax-Kod EC	Marka, model, typ pojazdu				Rodzaj nadwozia
0148726	<b>TOYOTA, Camry 21-24, Camry 2.5 Hybrid Comfort CVT</b>				sedan
Rodzaj silnika	Pojemność [ccm]	Moc [KM/kW]	Skrzynia biegów	Stan licznika [km] (odczytany)	Ilość drzwi/miejsc
z zapłonem iskrowym	2487	178/131	automatyczna	62 522	4/5
Nr rej. pojazdu	Nr nadwozia (VIN)		Data 1-rej./rok prod.	Następne bad. tech.	Lakier
WE3S344	JTNB23HK303091186		24-06-2021/2021		czarny/METALIK

**Data oględzin:** 27-09-2024

**Miejsce oględzin:**

Estrady 5  
05-080 Kludyn

### Wyposażenie standardowe wg Eurotax

ABS, Antena dachowa Shark-Fin, Asystent utrzymania pasa ruchu (LTA), Automatyczne światła drogowe, BA - system wspomagania hamowania, Bluetooth, Chromowane elementy wykończenia wnętrza, Czujnik deszczu, Czujnik zmierzchu, Czujniki odległości przy parkowaniu - przód i tył, EBD - elektroniczny rozdział sił hamowania, Felgi aluminiowe 17 z ogumieniem 215/55, Fotel kierowcy regulowany elektrycznie, Fotel kierowcy z elektryczną regulacją odcinka lędźwiowego, Gniazdo 12V, Gniazdo USB, Gniazdo USB (2x) - tył, Grill przedni dolny w kolorze czarnym ze srebrnym wykończeniem, HAC - system wspomagający pokonywanie podjazdu, Hamulec postojowy elektryczny, Immobilizer, Interfejs Android Auto i Apple CarPlay, Kamera cofania, Kanapa tylna składana, dzielona 60/40, Kierownica i gałka dźwigni zmiany biegów skórzane, Kierownica regulowana w pionie i poziomie, Kierownica wielofunkcyjna, Kierunkowskazy w obudowach lusterek zewnętrznych, Kłapa bagażnika otwierana elektrycznie, Klimatyzacja automatyczna - dwustrefowa z technologią nano-e, Komputer pokładowy, Koło zapasowe dojazdowe, Listwa okienna chromowana, Listwy boczne chromowane, Lusterka boczne regulowane elektrycznie i ogrzewane, Lusterka boczne składane elektrycznie, Lusterko wsteczne elektrochromatyczne (przyciemniające się), Nawiewy na tylną kanapę, Poduszka powietrzna kolan kierowcy, Poduszki powietrzne boczne - przód, Poduszki powietrzne kierowcy i pasażera, Poduszki powietrzne kurtynowe, Podłokietnik, tył, Reflektory przednie w technologii Bi-LED, Reflektory przednie z automatycznym samopoziomowaniem, Selektor profilów jazdy z trzema trybami, Spryskiwacze lamp przednich, System AVAS (Acoustic Vehicle Alerting System), System audio - 6 głośników, System automatycznego powiadamiania ratunkowego (eCall), System monitorowania ciśnienia w oponach, System multimedialny Toyota Touch 2 z ekranem dotykowym 7 cali, System ostrzegający o niezamierzonej zmianie pasa ruchu (LDA) z funkcją powrotu na zadany tor jazdy, System rozpoznawania znaków drogowych (RSA), Szyby przednie i tylne regulowane elektrycznie, TRC - system kontroli trakcji, Tapicerka materiałowa, Tempomat adaptacyjny, inteligentny, Tuner radiowy - cyfrowy DAB, Uchwyty ISOFIX do mocowania fotelika dziecięcego, Układ wczesnego reagowania w razie ryzyka zderzenia z systemem wykrywania pieszych i rowerzystów, Układ zapobiegania kolizjom na skrzyżowaniach, Uruchamianie pojazdu przyciskiem Start/Stop, Usługi łączności Toyota Connected Car, VSC - system stabilizacji toru jazdy, Wspomaganie kierownicy w razie ryzyka zderzenia, Wykończenie deski rozdzielczej imitujące włókno tytanowe, Wyłącznik poduszki powietrznej pasażera, Wyświetlacz kolorowy między zegarami, Zabezpieczenie tylnych drzwi przed otwarciem przez dzieci, Zamek centralny

sterowany pilotem, Światła do jazdy dziennej typu LED, Światła przeciwmgielne LED, Światła tylne typu LED (pozycyjne oraz stopu).

### **Wyposażenie dealerskie**

Lakier metalik, Pakiet Business → [Tapicerka skórzana, Fotele przednie podgrzewane, Fotel pasażera regulowany elektrycznie, Boczki drzwiowe i podłokietnik przedni wykończone skórą, Fotel pasażera z elektryczną regulacją odcinka lędźwiowego].

### **Ogumienie**

Oś	Koło	Producent, typ	Rozmiar	Profil zmierzony
przednia	prawe	PIRELLI, SOTTO ZERO	215/55 17 98H	5,4 mm
	lewe	PIRELLI, SOTTO ZERO	215/55 17 98H	7,3 mm
tylna	prawe	PIRELLI, SOTTO ZERO	215/55 17 98H	5,8 mm
	lewe	PIRELLI, SOTTO ZERO	215/55 17 98H	5,0 mm

### **Kompletność dokumentów poj./wyposażenia/akcesoriów/inne**

[Dokumenty rej.] - POLISA UBEZP. (Nie.), Kluczyki (TAK - 2), Tablice rejestracyjne (TAK - 2), Dowód rejestracyjny (NIE), Karta pojazdu (NIE), [AKCESORIA POJ. (obowiązkowe)] - Apteczka pierw. pomocy (NIE), Gaśnica (TAK), Trójkąt ostrzegawczy (TAK), Instrukcja obsługi poj. (TAK), KSIĄŻKA PRZEGLĄDÓW (Tak.)

### **Grubość powłoki lakierowej**

W zakresie do 150 µm

Poz.	Nazwa części	Przedział grubości powłoki lakierowej [µm]
1	Pokrywa komory silnika	do 150
2	Błotnik przedni lewy	do 150
3	Błotnik przedni prawy	do 150
4	Słupek przedni lewy	do 150
5	Słupek przedni prawy	do 150
6	Słupek środkowy lewy	do 150
7	Słupek środkowy prawy	do 150
8	Próg lewy	do 150
9	Próg prawy	do 150
10	Dach	do 150
11	Drzwi przednie lewe	do 150
12	Drzwi tylne lewe	do 150
13	Błotnik tylny prawy/ściana boczna prawa	do 150
14	Pokrywa bagażnika	do 150

W zakresie do 200 µm

Poz.	Nazwa części	Przedział grubości powłoki lakierowej [µm]
1	Błotnik tylny lewy/ściana boczna lewa	150 - 200

W zakresie do 300 µm

Poz.	Nazwa części	Przedział grubości powłoki lakierowej [µm]
1	Drzwi przednie prawe	150 - 300
2	Drzwi tylne prawe	150 - 300

### **Opis stwierdzonych uszkodzeń**

Do naprawy

Poz.	Nazwa części	Nr katalogowy	Opis uszkodzenia	Czas [rbg]
1	Okładzina zderzaka przedniego	521193T935	ostre, zarysowanie, wgniecenie	1
2	Osłona lusterka zewnętrznego R	8791533030C0	zarysowanie	
3	Okładzina zderzaka tylnego	5215933959	liczne, rysa/odprysk	
4	Felga koła tylnego lewego		zarysowanie	1
5	Felga koła przedniego prawego		zarysowanie	1

Inne

Poz.	Nazwa części	Nr katalogowy	Opis uszkodzeń	Czas [rbg]
1	Dowód rejestracyjny		brak	

Do lakierowania

Poz.	Nazwa części	Rodzaj lakierowania	Opis uszkodzenia	NS [%]
1	Zderzak przedni k	K3		
2	Osłona lusterka R	K3		
3	Zderzak tylny, kompletny k/e	K3		
4	Tarcza koła (ALU) - duża	SP		
5	Tarcza koła (ALU) - duża	SP		

Uszkodzenia niekalkulowane

Poz.	Nazwa części	Nr katalogowy	Opis uszkodzenia	Czas [rbg]
1	Błotnik przedni L	5380233200	rysa/odprysk	
2	Drzwi przednie (nieuzbrojone) L	6700233261	rysa/odprysk	
3	Klamka zewnętrzna drzwi przednich R	6921033101	rysa/odprysk	
4	Drzwi tylne (nieuzbrojone) L	6700433270	rysa/odprysk	
5	Błotnik tylny L	6160233290	rysa/odprysk	

Oznaczenia:

NS - amortyzacja %, L - lakierowanie >> I - część nowa, II - wierzchnie, III - po naprawie do 50%, IV - po naprawie pow 50%, K1R - tworzywa szt części nowe, K1N - tworzywa szt części nowe, K1G - tworzywa szt części nowe, K2 - tworzywa szt wierzchnie, K3 - tworzywa szt po naprawie

Uwagi końcowe

DEKRA Polska nie bierze odpowiedzialności za wykorzystanie niniejszej oceny technicznej jako źródła informacji o pojeździe przy jego zakupie.

DOKUMENTACJA FOTOGRAFICZNA



**Fot. 1**  
Przekątna przednia lewa



**Fot. 2**  
Przód



**Fot. 3**  
Przekątna przednia prawa



**Fot. 4**  
Próg prawy (widok od przodu)



**Fot. 5**  
Bok prawy z przodu



**Fot. 6**  
Bok prawy z tyłu



**Fot. 7**  
Przekątna tylna prawa



**Fot. 8**  
Tył

DOKUMENTACJA FOTOGRAFICZNA



**Fot. 9**  
Przekątna tylna lewa



**Fot. 10**  
Bok lewy z tyłu



**Fot. 11**  
Bok lewy z przodu



**Fot. 12**  
Próg lewy (widok od przodu)



**Fot. 13**  
Numer identyfikacyjny



**Fot. 14**  
Tabliczka znamionowa



**Fot. 15**  
Zestaw wskaźników - przebieg



**Fot. 16**  
Widok przez otwarte drzwi przednie lewe

DOKUMENTACJA FOTOGRAFICZNA



**Fot. 17**  
Widok przez otwarte drzwi tylne lewe



**Fot. 18**  
Widok z tylnej kanapy na deskę rozd.



**Fot. 19**  
Konsola środkowa

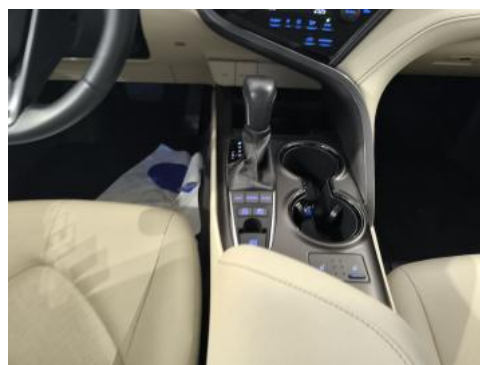

**Fot. 20**  
Tunel środkowy



**Fot. 21**  
Kierownica (na wprost)



**Fot. 22**  
Kierownica z lewej strony



**Fot. 23**  
Komora silnika



**Fot. 24**  
Bagażnik

DOKUMENTACJA FOTOGRAFICZNA



**Fot. 25**  
Koło zapasowe



**Fot. 26**  
Spód pojazdu przód



**Fot. 27**  
Spód pojazdu tył



**Fot. 28**  
Tarcza hamulcowa przednia lewa



**Fot. 29**  
Tarcza hamulcowa przednia prawa



**Fot. 30**  
Tarcza hamulcowa tylna prawa



**Fot. 31**  
Tarcza hamulcowa tylna lewa



**Fot. 32**  
Książka serwisowa – dane

DOKUMENTACJA FOTOGRAFICZNA

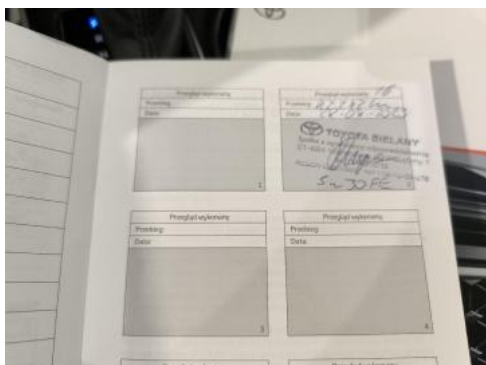

**Fot. 33**  
Książka serwisowa – ostatni przegląd

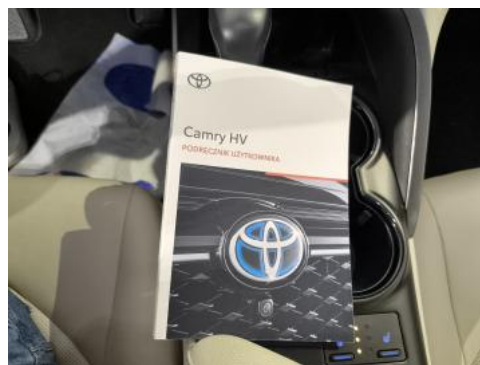

**Fot. 34**  
Instrukcje



**Fot. 35**  
Zderzak - Rysa/odprysk 1



**Fot. 36**  
Felga aluminiowa przednia P - Rysa/odprysk 1



**Fot. 37**  
Felga aluminiowa przednia P() - Rysa/odprysk 3



**Fot. 38**  
Klamka drzwi prz P - Rysa/odprysk 1



**Fot. 39**  
Obudowa lusterka zew P - Rysa/odprysk 1

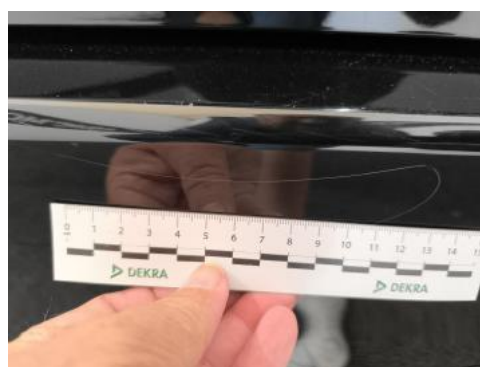

**Fot. 40**  
Zderzak tylny - zdjęcie poglądowe 2



DOKUMENTACJA FOTOGRAFICZNA



**Fot. 41**  
Zderzak tylny - Rysa/odprysk 1

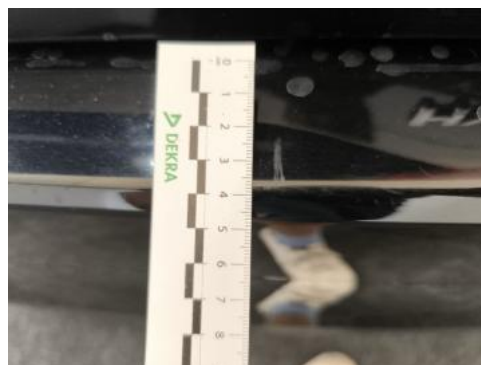

**Fot. 42**  
Zderzak tylny - Rysa/odprysk 2

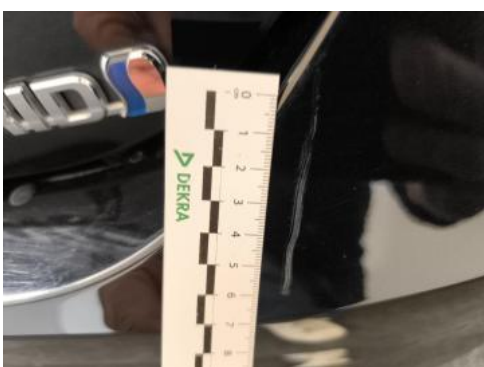

**Fot. 43**  
Zderzak tylny() - Rysa/odprysk 3



**Fot. 44**  
Błotnik tylny L / Ściana boczna L - Inne 1



**Fot. 45**  
Błotnik tylny L / Ściana boczna L() - Inne 3



**Fot. 46**  
Felga aluminiowa tylna L - Rysa/odprysk 1



**Fot. 47**  
Felga aluminiowa tylna L - Rysa/odprysk 2



**Fot. 48**  
Felga aluminiowa tylna L() - Rysa/odprysk 3

DOKUMENTACJA FOTOGRAFICZNA



**Fot. 49**  
Drzwi przed L - Rysa/odprysk 1



**Fot. 50**  
Drzwi przed L - Rysa/odprysk 2



**Fot. 51**  
Drzwi przed L() - Rysa/odprysk 3

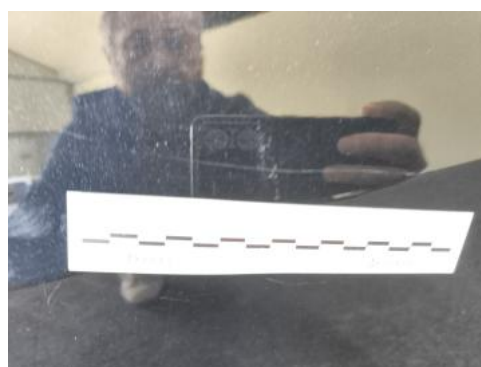

**Fot. 52**  
Drzwi tylne L - Rysa/odprysk 1



**Fot. 53**  
Błotnik przedni L - Rysa/odprysk 1



**Fot. 54**  
Błotnik przedni L() - Rysa/odprysk 3