

Nr zlecenia DEKRA: MHC/WAW/58505/24/07/31
Nr zlecenia/szkody:
Data zlecenia: 31-07-2024

DEKRA Polska - Centrala
02-673 Warszawa, ul. Konstruktorska 12A

Zleceniodawca:
Hitachi Aukcja
MHC MOBILITY Sp. z o.o.
Franciszka Klimczaka 1, 02-797 Warszawa

Rzeczoznawcy:
Maciej Wiącek (NEW)
DEKRA Polska - współpraca O/Warszawa
Dariusz Gomuliński
DEKRA Polska - Centrala

Ocena stanu technicznego pojazdu

Eurotax-Kod EC	Marka, model, typ pojazdu				Rodzaj nadwozia
0139546	OPEL, Astra V Sports Tourer 19-22, Astra V 1.2 T Elegance S&S				KOM
Rodzaj silnika	Pojemność [ccm]	Moc [KM/kW]	Skrzynia biegów	Stan licznika [km] (odczytany)	Ilość drzwi/miejsc
z zapłonem iskrowym	1199	145/107	manualna	41 713	5/5
Nr rej. pojazdu	Nr nadwozia (VIN)		Data 1-rej./rok prod.	Następne bad. tech.	Lakier
WE3R232	W0VBE8EW8M8019639		21-06-2021/2021		niebieski/METALIK

Data oględzin: 01-08-2024

Miejsce oględzin:

Estrady 5
05-080 Klaudyn

Wyposażenie standardowe wg Eurotax

Automatyczny włącznik świateł z czujnikiem tunelu, Czujnik deszczu, Czujnik odległości przy parkowaniu - tył, Felgi aluminiowe 16, 5 podwójnych ramion, z ogumieniem 205/55, Fotel kierowcy AGR z regulacją w 8 kierunkach, z elektryczną reg. lędźwiową i reg. długości siedziska, Fotel kierowcy z regulacją wysokości, Fotel pasażera z regulacją wysokości, Hamulec postojowy sterowany elektrycznie, Kierownica skórzana, Kieszenie w oparciach foteli przednich, Klimatyzacja automatyczna, 2-strefowa, sterowana elektronicznie z czujnikiem wilgotności, Komputer pokładowy, Konsola centralna z przesuwającym podłokietnikiem i zamykanym schowkiem, Lampki do czytania z tyłu, Lusterka boczne regulowane elektrycznie i ogrzewane w kolorze czarnym, Lusterka podświetlane w osłonach przeciwsłonecznych, Lusterko wsteczne światłoczułe, Mocowania fotelików dziecięcych ISOFIX w 2. rzędzie foteli, Nawiew wentylacji-ogrzewania w drugim rzędzie siedzeń, Pasy bezpieczeństwa z napinaczami, przód i tył, Poduszki powietrzne przednie i boczne kierowcy i pasażera oraz kurtynowe poduszki w obu rzędach, Reflektory przednie LED, Relingi dachowe ozdobne chromowane, Spojler tylny, Sterowanie radiem z kierownicy, System Multimedia z USB, Bluetooth, kolorowy ekran dotykowy 7", 6 głośników, obsługa głosowa, ACP, AA, System monitorujący ciśnienie w oponach, System monitorujący ciśnienie w poszczególnych oponach niezależnie, System ostrzegania o niezamierzonej zmianie pasa ruchu z układem utrzymania pasa ruchu, System przypominania o zapięciu pasów, przód i tył, Szyba przednia akustyczna, Szyby elektrycznie podnoszone z przodu i z tyłu, Tapicerka materiałowa łączona ze sztuczną skórą, czarna, Tempomat z ogranicznikiem prędkości, Tuner radia cyfrowego DAB, Tyłne oparcie składane, dzielone 60:40, Układ stabilizacji toru jazdy ESP z TCS i ABS, Układ wspomagania ruszania pod górę HSA, Wskaźnik odległości do pojazdu poprzedzającego z ostrzeganiem przed kolizją i aut. hamowania, Wyświetlacz graficzny wskaźników kierowcy, Zewnętrzne listwy wzdłuż okien bocznych, chromowane, czarne słupki dachowe, Światła do jazdy dziennej LED.

Wyposażenie dealerskie

Koło zapasowe dojazdowe, stalowe 16", Lampy tylne LED, Reflektory matrycowe LED IntelliLux z automatycznymi światłami drogowymi oraz tylnymi lampami LED, Reflektory przeciwmgielne.

Wyposażenie dodatkowe

Lakier metalik.

Ogumienie

Oś	Koło	Producent, typ	Rozmiar	Profil zmierzony
przednia	prawe	CONTINENTAL, ECOCONTACT 6	205/55 16 91V	6,5 mm
	lewe	CONTINENTAL, ECOCONTACT 6	205/55 16 91V	6,1 mm
tylna	prawe	CONTINENTAL, ECOCONTACT 6	205/55 16 91V	6,8 mm
	lewe	CONTINENTAL, ECOCONTACT 6	205/55 16 91V	6,1 mm

Kompletność dokumentów poj./wyposażenia/akcesoriów/inne

[Dokumenty rej.] - POLISA UBEZP. (Nie.), Kluczyki (TAK - 1), Tablice rejestracyjne (TAK - 2), Dowód rejestracyjny (NIE), Karta pojazdu (NIE), [AKCESORIA POJ. (obowiązkowe)] - Apteczka pierw. pomocy (NIE), Gaśnica (TAK), Trójkąt ostrzegawczy (TAK), Instrukcja obsługi poj. (NIE), KSIĄŻKA PRZEGLĄDÓW (Tak.)

Grubość powłoki lakierowej

W zakresie do 150 µm

Poz.	Nazwa części	Przedział grubości powłoki lakierowej [µm]
1	Pokrywa komory silnika	do 150
2	Błotnik przedni lewy	do 150
3	Błotnik przedni prawy	do 150
4	Słupki przedni lewy	do 150
5	Słupki przedni prawy	do 150
6	Słupki środkowy lewy	do 150
7	Słupki środkowy prawy	do 150
8	Próg lewy	do 150
9	Próg prawy	do 150
10	Dach	do 150
11	Drzwi przednie lewe	do 150
12	Drzwi przednie prawe	do 150
13	Drzwi tylne lewe	do 150
14	Drzwi tylne prawe	do 150
15	Błotnik tylny lewy/ściana boczna lewa	do 150
16	Błotnik tylny prawy/ściana boczna prawa	do 150
17	Pokrywa bagażnika	do 150

Opis stwierdzonych uszkodzeńDo wymiany

Poz.	Nazwa części	Nr katalogowy	Opis uszkodzenia	NS [%]
1	Tapicerka oparcia 1.rząd L	39179148	pęknięcie/rozerwanie	

Do naprawy

Poz.	Nazwa części	Nr katalogowy	Opis uszkodzenia	Czas [rbg]
1	Drzwi tylne (nieuzbrojone) R	39094743	liczne, rysa/odprysk	
2	Okładzina zderzaka tylnego	39161697	wgniecenie, rysa/odprysk, pęknięcia powłoki lakierowej	2

Inne

Poz.	Nazwa części	Nr katalogowy	Opis uszkodzeń	Czas [rbg]
1	Kluczyk zapłonowy		brak	
2	Instrukcja obsługi		brak	

Do lakierowania

Poz.	Nazwa części	Rodzaj lakierowania	Opis uszkodzenia	NS [%]
1	Drzwi tylne, część dolna F R	III		
2	Zderzak tylny, kompletny k/e	K3		

Uszkodzenia niekalkulowane

Poz.	Nazwa części	Nr katalogowy	Opis uszkodzenia	Czas [rbg]
1	Okładzina zderzaka przedniego	39130492	rysa/odprysk	
2	Błotnik przedni R	39011391	rysa/odprysk	
3	Drzwi przednie (nieuzbrojone) L	39160867	rysa/odprysk	
4	Drzwi przednie (nieuzbrojone) R	39160868	rysa/odprysk	
5	Drzwi tylne (nieuzbrojone) L	39094742	rysa/odprysk	
6	Błotnik tylny L	39246002	rysa/odprysk	
7	Błotnik tylny R	39246003	rysa/odprysk	
8	Tapicerka siedziska 1.rząd L	39179141	zabrudzenie	

Oznaczenia:

NS - amortyzacja %, L - lakierowanie >> I - część nowa, II - wierzchnie, III - po naprawie do 50%, IV - po naprawie pow 50%, K1R - tworzywa szt części nowe, K1N - tworzywa szt części nowe, K1G - tworzywa szt części nowe, K2 - tworzywa szt wierzchnie, K3 - tworzywa szt po naprawie

Uwagi końcowe

DEKRA Polska nie bierze odpowiedzialności za wykorzystanie niniejszej oceny technicznej jako źródła informacji o pojeździe przy jego zakupie.

DOKUMENTACJA FOTOGRAFICZNA



Fot. 1
Przekątna przednia lewa



Fot. 2
Przód



Fot. 3
Przekątna przednia prawa



Fot. 4
Próg prawy (widok od przodu)



Fot. 5
Bok prawy z przodu



Fot. 6
Bok prawy z tyłu



Fot. 7
Przekątna tylna prawa



Fot. 8
Tył

DOKUMENTACJA FOTOGRAFICZNA



Fot. 9
Przekątna tylna lewa



Fot. 10
Bok lewy z tyłu



Fot. 11
Bok lewy z przodu



Fot. 12
Próg lewy (widok od przodu)



Fot. 13
Numer identyfikacyjny



Fot. 14
Tabliczka znamionowa



Fot. 15
Zestaw wskaźników - przebieg



Fot. 16
Zestaw wskaźników - serwis

DOKUMENTACJA FOTOGRAFICZNA



Fot. 17

Widok przez otwarte drzwi przednie lewe



Fot. 18

Widok przez otwarte drzwi tylne lewe



Fot. 19

Widok z tylnej kanapy na deskę rozdź.



Fot. 20

Konsola środkowa



Fot. 21

Tunel środkowy



Fot. 22

Kierownica (na wprost)



Fot. 23

Kierownica z lewej strony



Fot. 24

Komora silnika

DOKUMENTACJA FOTOGRAFICZNA



Fot. 25
Bagażnik



Fot. 26
Koło zapasowe



Fot. 27
Spód pojazdu przód



Fot. 28
Spód pojazdu tył



Fot. 29
Tarcza hamulcowa przednia lewa

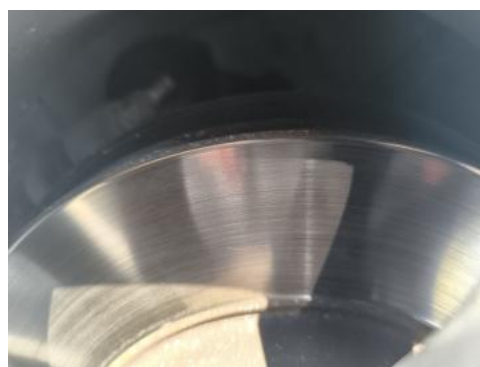

Fot. 30
Tarcza hamulcowa przednia prawa



Fot. 31
Tarcza hamulcowa tylna prawa



Fot. 32
Tarcza hamulcowa tylna lewa

DOKUMENTACJA FOTOGRAFICZNA



Fot. 33
Książka serwisowa – dane

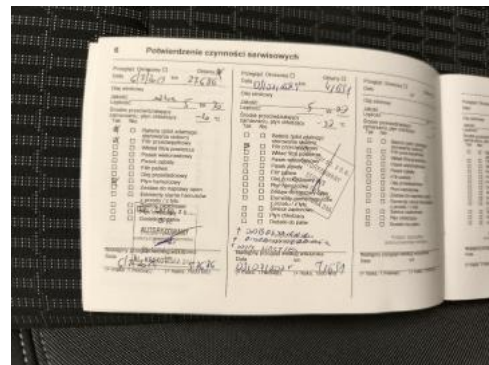

Fot. 34
Książka serwisowa – ostatni przegląd



Fot. 35
Olej



Fot. 36
Przebieg

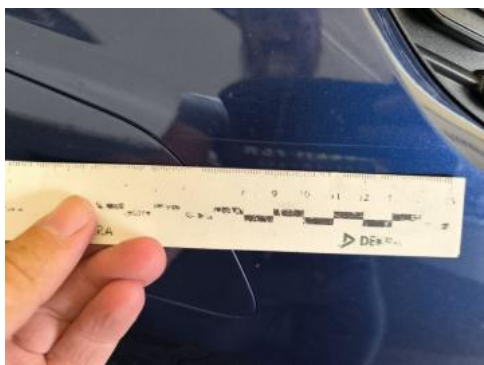

Fot. 37
Zderzak - Rysa/odprysk 1



Fot. 38
Zderzak() - Rysa/odprysk 3

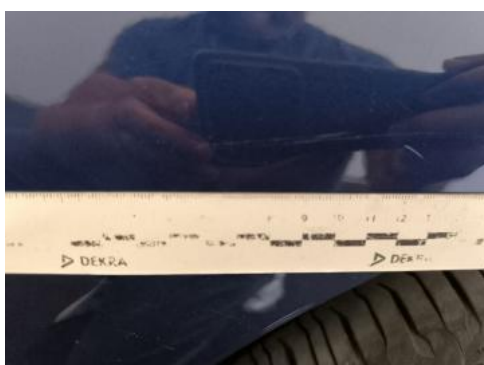

Fot. 39
Błotnik przedni P - Rysa/odprysk 1



Fot. 40
Drzwi przednie P - Rysa/odprysk 1

DOKUMENTACJA FOTOGRAFICZNA



Fot. 41
Drzwi przednie P() - Rysa/odprysk 3



Fot. 42
Drzwi tylne P - Rysa/odprysk 1

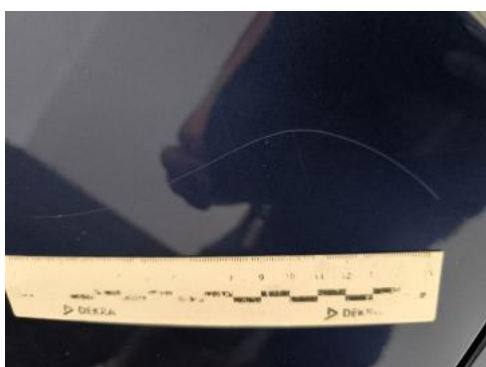

Fot. 43
Drzwi tylne P - Rysa/odprysk 2

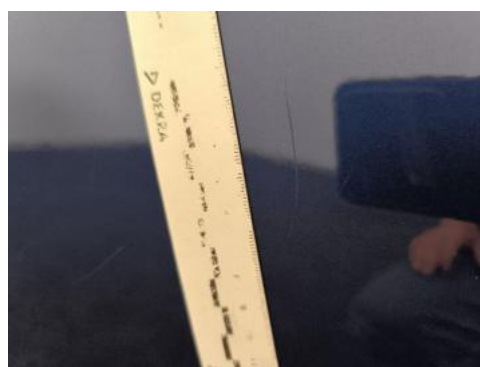

Fot. 44
Drzwi tylne P() - Rysa/odprysk 3

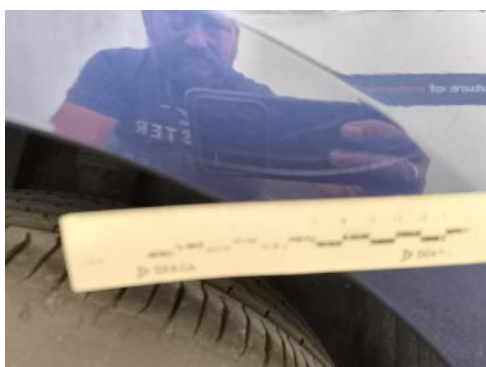

Fot. 45
Błotnik tylny P / Ściana boczna P - Rysa/odprysk 1

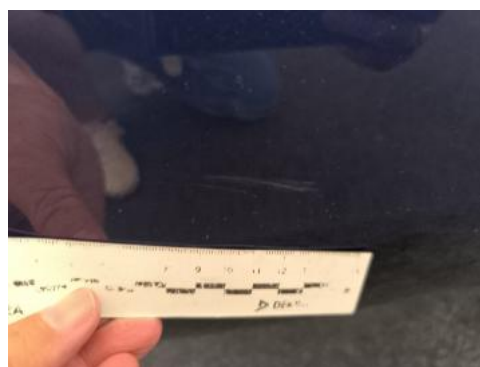

Fot. 46
Zderzak tylny - zdjęcie poglądowe 2

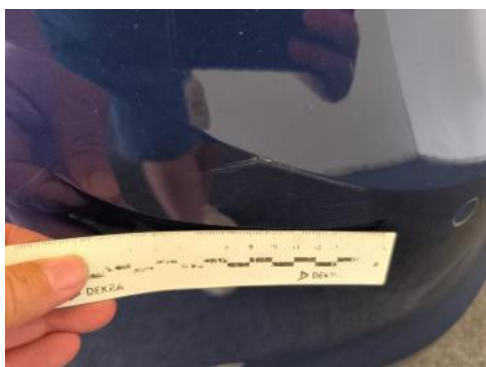

Fot. 47
Zderzak tylny - Rysa/odprysk 1



Fot. 48
Zderzak tylny() - Rysa/odprysk 3

DOKUMENTACJA FOTOGRAFICZNA

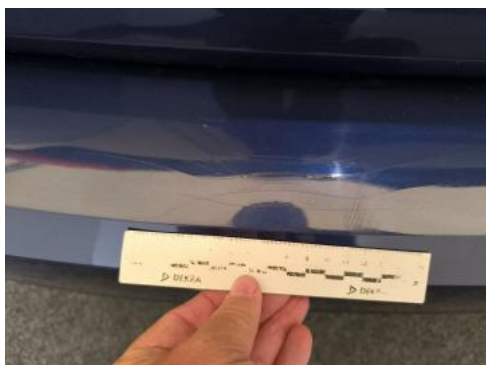

Fot. 49
Zderzak tylny - Wgniecenie/odkształcenie 1

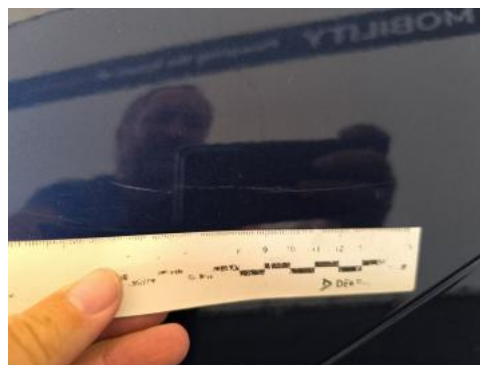

Fot. 50
Błotnik tylny L / Ściana boczna L - Rysa/odprysk 1



Fot. 51
Błotnik tylny L / Ściana boczna L - Rysa/odprysk 2



Fot. 52
Błotnik tylny L / Ściana boczna L() - Rysa/odprysk 3



Fot. 53
Drzwi przed L - Rysa/odprysk 1

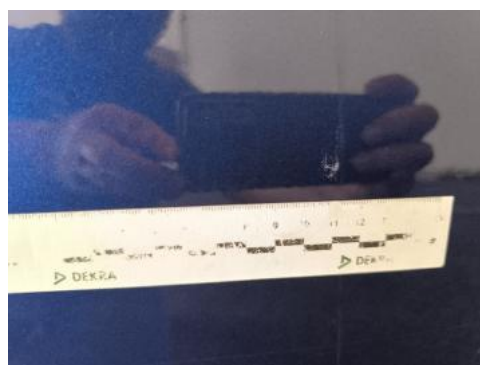

Fot. 54
Drzwi przed L - Rysa/odprysk 2



Fot. 55
Drzwi przed L() - Rysa/odprysk 3

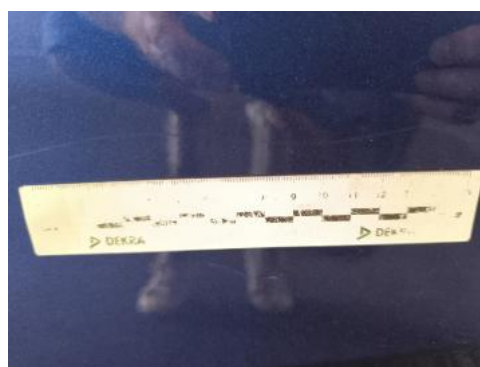

Fot. 56
Drzwi tylne L - Rysa/odprysk 1

DOKUMENTACJA FOTOGRAFICZNA



Fot. 57
Drzwi tylne L() - Rysa/odprysk 3

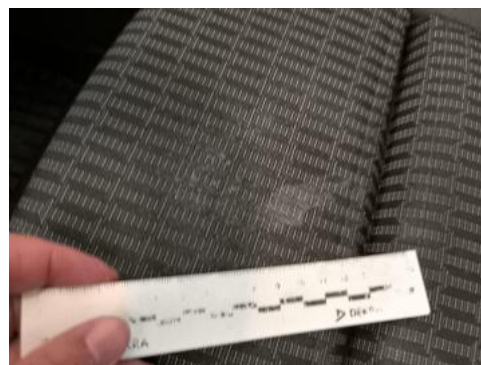

Fot. 58
Fotel prz. lew. - zdjęcie poglądowe 2



Fot. 59
Fotel prz. lew. - Pęknięcie/rozerwanie 1