

Nr zlecenia: 162/20/04/2026/MHC Mobility Sp. z o.o.

z dnia: 2026/04/20

**Zleceniodawca:**

MHC Mobility Sp. z o.o.  
Estrady 5  
05-080 Warszawa

**Rzeczoznawca:**

Sebastian Staszak/zatw. Pion Weryfikacyjny eRzeczoznawcy



## Wycena wartości

Zadanie: Określenie wartości rynkowej pojazdu

### DANE IDENTYFIKACYJNE POJAZDU

Dane: [O] V-2026

Rodzaj pojazdu: **Samochód osobowy**

VIN: **U5YH5815ANL112959**

Marka: **KIA**

Nr rejestracyjny: **WE5H916**

Model pojazdu: **Ceed 1.5 MR`18 E6**

Nr Info-Ekspert: **052-01542**

Wersja: **M**

Rok produkcji: **2021**

Wskazanie drogomierza	152786 km
Data pierwszej rejestracji	2022/01/29
Data wa no ci badania technicznego	2027/01/28
Rodzaj nadwozia	kombi (uniwersalne) 5 drzwiowe
Dop. masa całkow.	1850 kg
Jednostka nap owia	z zapłonem iskrowym (wtrysk)
Pojemno / Moc silnika	1482 ccm / 118kW (160KM)
Doładowanie	Turbosp. z chłodn. powietrza
Liczba cylindrów / Układ cylindrów / Liczba zaworów	4 / rz dowy / 16
Rodzaj skrzyni biegów	manualna
Rodzaj nap du	przedni (4x2)
Kolor powłoki lakierowej, (rodzaj lakieru)	Czarny 2-warstwowy z efektem metalicznym

### WYPOSA ENIE STANDARDOWE

L.p.	Nazwa elementu wyposażenia	L.p.	Nazwa elementu wyposażenia
1	ABS - system zapobiegający blokowaniu kół	37	Radioodtwarzacz MP3
2	Antena radiowa "płetwa rekina"	38	Regulacja podświetlenia zegarów
3	Asystent utrzymywania pasa ruchu LKA	39	Schówek na okulary
4	Autoalarm obwodowy	40	Schówek na rolety
5	Czujnik obecności pasa bezpieczeństwa przed/tył	41	Sortownik pod podłogą bagażnika
6	Czujnik zmierzchu	42	Spoiler tylny
7	Czujniki ciśnienia w oponach	43	Sterowanie radiem w kierownicy
8	Czujniki parkowania - tył	44	System Apple Carplay/Android Auto
9	Fotel kierowcy z regulacją wysokości	45	System automatycznego odparowywania szyby przedniej

10	Główniki 6 szt.	46	System automatycznego przełączania pomiędzy wiatłami drogowymi i mijania Kia High Beam Assist (HBA)
11	Gniazdo 12V w konsoli centralnej	47	System automatycznego ryglowania zamków
12	Immobilizer	48	System stabilizacji toru jazdy ESC
13	Kamera cofania	49	System wspomagający pokonywanie podjazdów HAC
14	Kia Forward Collision Avoidance Assist (FCA) - system autonomicznego hamowania z 2 trybami pracy: miejskim, pozamiejским	50	System wykrywania zmniejszenia kierowcy DAA
15	Kieszenie w oparciach foteli przednich	51	Szyby barwione
16	Klamki zewnętrzne w kolorze nadwozia	52	Szyby przednie automatycznie opuszczane i podnoszone
17	Klimatyzacja automatyczna 2 strefowa	53	wiatła do jazdy dziennej LED w stylistyce kostek lodu
18	Kluczyk składany	54	wiatła mijania projekcyjne
19	Kolumna kierownicy regulowana w 2 płaszczyznach	55	wiatła mijania włączane automatycznie
20	Koło zapasowe dojazdowe	56	wiatła tylne LED
21	Komputer pokładowy	57	wiatło dodatkowe STOP LED
22	Konsola centralna	58	Tapicerka "Flow" w kolorze czarnym
23	Kurtyny powietrzne boczne	59	Tarcze kół aluminiowe 16"
24	Lusterka zewnętrzne podgrzewane elektrycznie	60	Tuner radiowy cyfrowy DAB
25	Lusterka zewnętrzne regulowane elektrycznie	61	Wskaźnik poziomu płynu do spryskiwaczy
26	Lusterka zewnętrzne w kolorze nadwozia	62	Wspomaganie układu kierowniczego elektryczne progresywne
27	Lusterko wewnętrzne ciemniące automatycznie	63	Wycieraczki z czujnikiem deszczu
28	Mata wygłuszająca pod pokrywą silnika	64	Wykończenie wnętrza w kolorze srebrnym
29	Mocowanie fotelików dziecięcych ISOFIX	65	Wykończenie zewnętrzne elementami w kolorze błyszczącej czerni
30	Obramowania szyb bocznych chromowane	66	Wyświetlacz 8" kolorowy, dotykowy
31	Oslony przeciwsłoneczne z lusterkami pod wietlanymi	67	Wyświetlacz komputera pokładowego 3,5" monochromatyczny
32	Podłokietnik centralny przedni	68	Zamek centralny zdalnie sterowany
33	Podłokietnik siedzeń tylnych z uchwytem na kubki	69	Zderzaki w kolorze nadwozia
34	Poduszka powietrzna kierowcy	70	Zestaw głośnomówiący "Bluetooth"
35	Poduszka powietrzna pasażera z możliwością odłączenia	71	Złącze "USB"
36	Poduszki powietrzne boczne przednie	72	Złącze USB do ładowania urządzeń przenośnych

#### L.p. Nazwa pakietu / elementu pakietu wyposażenia standardowego

- 1 Kierownica i dźwignia zmiany biegów pokryte skórą
  - Dźwignia zmiany biegów pokryta skórą
  - Kierownica pokryta skórą
- 2 Siedzenia tylne dzielone 60/40 i składane
  - Siedzenia tylne składane
  - Siedzenia tylne dzielone 60/40
- 3 Szyby przednie i tylne regulowane elektrycznie
  - Szyby przednie regulowane elektrycznie
  - Szyby tylne regulowane elektrycznie
- 4 wiatła przeciwsłoneczne przednie z funkcją statycznego do wietlania zakrętów
  - wiatła przeciwsłoneczne przednie
  - System do wietlania zakrętów statyczny
- 5 Tempomat z ogranicznikiem prędkości
  - Ogranicznik prędkości
  - Tempomat

### OPIS ZAMONTOWANEGO W POJE DZIE OGUMIENIA

Koło	Marka, typ	Bieżnik [mm]
Przednie lewe:	KUMHO 205/55 R16 91H WINTER CRAFT WP52+	6,8
Przednie prawe:	KUMHO 205/55 R16 91H WINTER CRAFT WP52+	7,0
Tylne lewe:	FIRESTONE 205/55 R16 91H WINTERHAWK 4	4,5
Tylne prawe:	FIRESTONE 205/55 R16 91H WINTERHAWK 4	4,0

**KOREKTY WARTO CI POJAZDU**

KOREKTA ZA PIERWSZ REJESTRACJ	(+)
KOREKTA ZA PRZEBIEG	(-)
KOREKTY RÓ NE:	
Stan utrzymania i dbała o pojazd	(-)
KOREKTY RÓ NE RAZEM	(-)
KOREKTA ZA OGUMIENIE	(+)

**UWAGI RZECZOZNAWCY DOTYCZ CE WYCENY**

Dokonano sprawdzenia historii pojazdu w bazie CEPiK.

Ogl dziny wykonał: Mateusz Wasilewski

Wycena wykonana: Sebastian Staszak

**OPIS STANU TECHNICZNEGO ZESPOŁÓW POJAZDU****NADWOZIE - Szkielet i poszycia zewn trzne**

L.p.	Nazwa elementu	L / P	Rodzaj uszkodzenia	Opis	Fot. nr
1	Pokrywa przednia		Odpryski powłoki lakierowej		
2	Drzwi boczne przednie	L	Odpryski powłoki lakierowej		
3	Drzwi boczne przednie	P	Zarysowania powłoki lakierowej, wgniecenia		
4	Drzwi boczne tylne	L	Wgniecione		
5	Drzwi boczne tylne	P	Zarysowania powłoki lakierowej		
6	Słupki przedni	L	Zarysowania powłoki lakierowej		
7	Błotnik tylny	L	Zarysowania powłoki lakierowej		
8	Błotnik tylny	P	Wgnieciony		

Na pozostałych elementach oblacowania bryły nadwozia stwierdzono również typowe dla jego okresu eksploatacji uszkodzenia powłoki lakierowej (zarysowania, odpryski, itp.).  
Szczegółowy stan pojazdu zobrazowany w dokumentacji zdjęciowej.



## NADWOZIE – Opis powłoki lakierowej

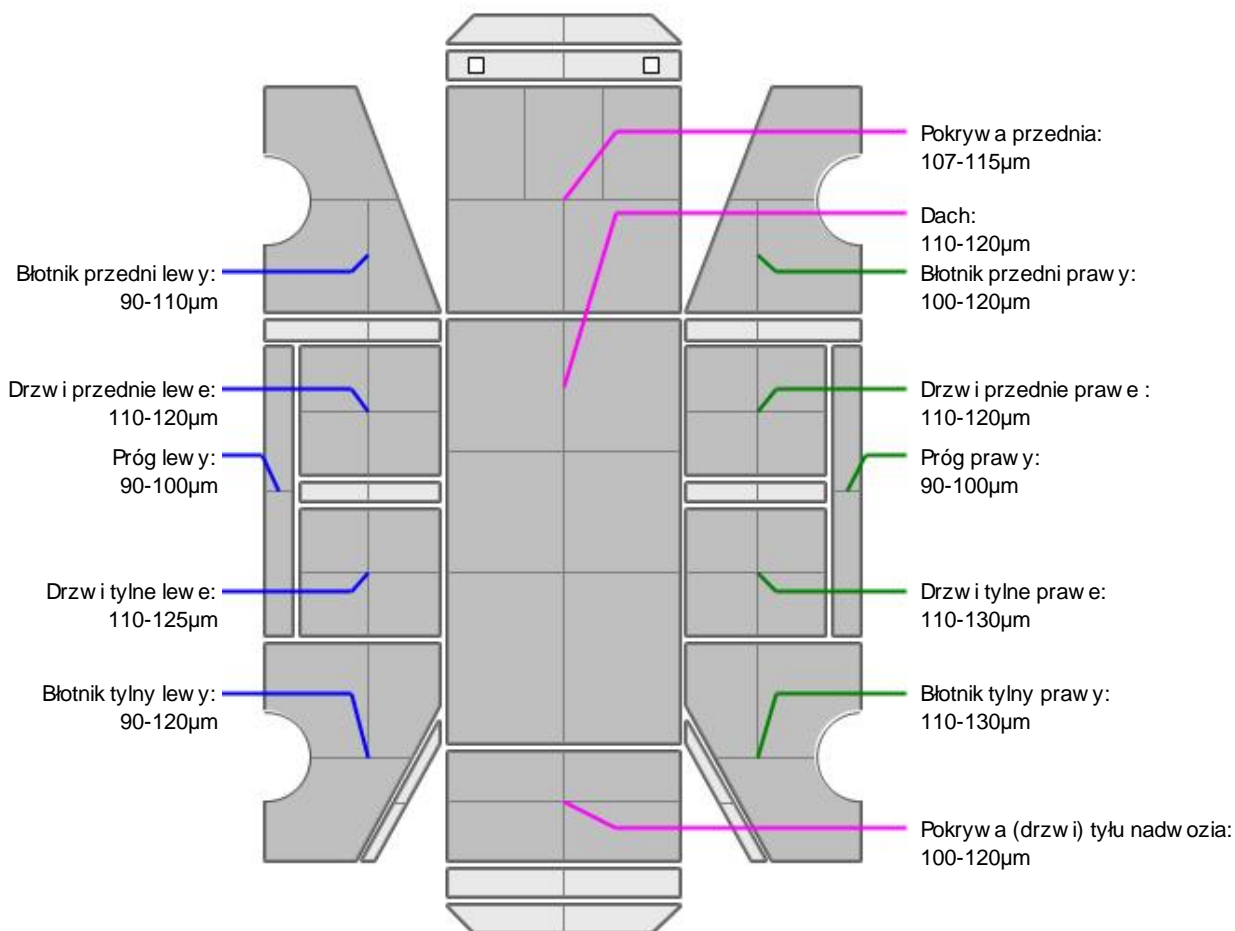

L.p.	Nazwa elementu	L / P	Grubość powłoki [µm]	Opis
1	Pokrywa przednia		107-115µm	
2	Dach		110-120µm	
3	Błotnik przedni	L	90-110µm	
4	Próg	L	90-100µm	
5	Drzwi przednie	L	110-120µm	
6	Drzwi tylne	L	110-125µm	
7	Błotnik tylny	L	90-120µm	
8	Błotnik przedni	P	100-120µm	
9	Próg	P	90-100µm	
10	Drzwi przednie	P	110-120µm	
11	Drzwi tylne	P	110-130µm	
12	Błotnik tylny	P	110-130µm	
13	Pokrywa (drzwi) tyłu nadwozia		100-120µm	

Podane przedziały grubości powłoki lakierowej poszczególnych elementów dotyczą wyłącznie punktów pomiarowych, tj. trzech wybranych miejsc na danym elemencie nadwozia. Nie oznacza to, że w pozostałych obszarach danego elementu grubość powłoki jest jednakowa ani że nie może wykraczać poza wskazane zakresy. Pomiary wykonano urządzeniem bezdźwiękowym w posiadaniu rzeczoznawcy. Pomiar wykonany innym przyrządem może się różnić.

**NADWOZIE – Wyposażenie zewnętrzne**

L.p.	Nazwa elementu	L / P	Rodzaj uszkodzenia	Opis	Fot. nr
1	Obudowa lusterka bocznego	L	Zarysowana		
2	Szyba przednia		Odpryski warstwy zewnętrznej, pęknięcia		
3	Listwa boczna szyby przedniej	L	Niedopasowana		
4	Listwa boczna szyby przedniej	P	Niedopasowana		
5	Spojler tylny pokrywy bagażnika		Wgnieciony		

**NADWOZIE – Wyposażenie wewnętrzne**

L.p.	Nazwa elementu	L / P	Rodzaj uszkodzenia	Opis	Fot. nr
1	Poszycie tapicerskie drzwi bocznych przednich	P	Zarysowane		
2	Poszycie tapicerskie drzwi tyłu nadwozia		Zarysowania		
3	Wygłuszenie pokrywy przedniej		Rozerwane		
4	Nakładka słupka C	L	Zarysowania		

Wnętrze pojazdu nosi typowe dla jego okresu eksploatacji zabrudzenia oraz zużycie wszystkich elementów.

**JAZDA KONTROLNA**

- |   |                                   |          |
|---|-----------------------------------|----------|
| 1 | Głośność pracy silnika            | BEZ UWAG |
| 2 | Praca układu kierowniczego        | BEZ UWAG |
| 3 | Głośność (stuknięcia) zawieszenia | BEZ UWAG |
| 4 | Zmiana biegów, działanie sprzęgła | BEZ UWAG |
| 5 | Skuteczność hamulca zasadniczego  | BEZ UWAG |
| 6 | Skuteczność hamulca pomocniczego  | BEZ UWAG |

Próba ruchowa przeprowadzona na niewielkim dystansie, na zimnym silniku, w warunkach parkingowych, z prędkością do 15 km/h.

**DOKUMENTY I KOMPLETACJA POJAZDU**

- |   |                             |               |
|---|-----------------------------|---------------|
| 1 | Książka serwisowa           | TAK           |
| 2 | Kluczyki (ilość sztuk)      | Okazano 2szt. |
| 3 | Dowód rejestracyjny         | TAK           |
| 4 | Zestaw narzędzi fabrycznych | TAK           |
| 5 | Instrukcja obsługi          | TAK           |
| 6 | Gaśnica                     | TAK           |
| 7 | Trójkąt ostrzegawczy        | TAK           |
| 8 | Apteczka                    | TAK           |

**POZOSTAŁE INFORMACJE****1 Pochodzenie pojazdu**

Krajowy

**2 Badanie poprawności numerów identyfikacyjnych**

Numer VIN wybity na karoserii oraz numer VIN tabliczki znamionowej zgodny z dowodem rejestracyjnym.

### 3 Weryfikacja odczytanego stanu drogomierza

Odczytany z drogomierza

#### Zastrzeżenia ograniczające opinię

ü Zawarte w niniejszej Wycenie/Raporcie informacje (w tym dotyczące wyposażenia) służy jedynie ogólnym celom informacyjnym. Wycena/Raport nie może być zatem traktowana jako oferta w rozumieniu przepisów Kodeksu Cywilnego oraz opisu towaru ani zapewnienia w rozumieniu art. 4 Ustawy z dnia 27 lipca 2002 roku o szczególnych warunkach sprzedaży konsumenckiej.

ü Wycena/Raport została sporządzona w celu ustalenia istnienia albo nieistnienia uszkodzeń nieakceptowalnych poza cenę umowy korzystania z samochodu lub innych okoliczności uzgodnionych w zleceniu. Wycena/Raport nie obejmuje typowych uszkodzeń wynikających z eksploatacji samochodu oraz jego standardowego zużycia.

ü Jeżeli chcesz traktować ten dokument jako źródło wiedzy o samochodzie przy jego zakupie, czynisz to na własną odpowiedzialność. Rzeczoznawca nie ponosi odpowiedzialności za takie użycie tej Wyceny/Raporu.

ü Niniejsza wycena służy wyłącznie do oszacowania wartości rynkowej przedmiotu wyceny i nie może być wykorzystywana do żadnego innego celu, ni wymienionego powyżej. W szczególności wycena nie może stanowić podstawy do oceny cech i stanu wycenianego obiektu przy jego zakupie.

ü Rzeczoznawca nie bierze na siebie odpowiedzialności za wady ukryte (prawne i fizyczne) oraz ewentualne skutki wynikające z dalszego użytkowania przedmiotu wyceny, a także za skutki wykorzystania samej wyceny.

ü Powyższa wycena nie jest ekspertyzą stanu technicznego przedmiotu wyceny i za taką nie może być uznawana, w szczególności nie może być traktowana jako gwarancja sprzedaży przedmiotu wyceny za oszacowaną wartość.

ü Wycenę przeprowadzono w oparciu o dostarczoną dokumentację oraz badanie organoleptyczne wycenianego obiektu. Nie prowadzono badań diagnostycznych oraz weryfikacji warsztatowej przedmiotu wyceny.

ü Nie stwierdzono dodatkowych niesprawności i/lub uszkodzeń i/lub braków w zakresie możliwym do ustalenia w warunkach oględzin tj. bez dostępu do spodu pojazdu, specjalistycznego sprzętu diagnostycznego, jazdy próbnej wykonanej w warunkach drogowych z obciążeniem.

ü Rzeczoznawca podczas oględzin poza warszatem nie jest w stanie stwierdzić wypadkowej przeszłości pojazdu. W przypadku podwyższonych wartości pomiarów powłoki lakierowej, konieczna jest ekspertyza w warunkach warsztatowych.

ü Rok produkcji pojazdu - nie weryfikowano. Przyjeto w oparciu o dane przekazane przez Zleceniodawcę.

ü Niniejsza wycena nie może być publikowana w całości w jakimkolwiek dokumencie bez zgody wykonawców i bez uzgodnienia z nimi formy i treści takiej publikacji. Zakaz publikacji nie dotyczy posługiwania się wycenami w umowach cywilno-prawnych zawieranych przez zleceniodawcę i dotyczących przedmiotu.

ü Przed odbiorem pojazdu, kupujący zobowiązany jest do konfrontacji rzeczywistego stanu z informacjami zawartymi w wycenie. Odbiór przedmiotu jest równoznaczny ze zrzeczeniem się wszelkich roszczeń, co do stanu technicznego.

ü Nie badano poprawności i/lub budowy numerów identyfikacyjnych/seryjnych obiektu oraz nie weryfikowano prawdziwości danych obiektu.

ü Niniejsza wycena nie może być traktowana jako gwarancja sprzedaży przedmiotu wyceny za oszacowaną wartość.

ü W przypadku ujawnienia dodatkowych informacji dotyczących przedmiotowego pojazdu, niedostępnych w czasie wykonywania niniejszej opinii, zaprezentowane stanowisko może ulec zmianie.

ü W opinii założono, że nie wykryto żadnych faktów, które mogłyby istotnie wpływać na wartość wycenionego pojazdu, jeżeli w opisie pojazdu nie widnieje inaczej.

ü Rzeczoznawca nie ponosi odpowiedzialności za ewentualne błędy wynikające z przedstawionych informacji otrzymanych od użytkownika/sprzedawcy/zamawiającego wycenę, jeżeli brak podstaw do kwestionowania ich zgodnie ze stanem rzeczywistym lub jeżeli ustalenie stanu rzeczywistego przez rzeczoznawcę było niemożliwe lub znacznie utrudnione.

ü Wyposażenie standardowe wg. Info - Ekspert. Rzeczoznawca nie ponosi odpowiedzialności za ewentualne błędy programu. Lista wyposażenia w wycenie ma charakter poglądowy i nie potwierdza kompletności. Aby ustalić specyfikacje fabryczne wyposażenia należy się do dealera.

ü W warunkach, w jakich przeprowadzono oględziny rzeczoznawca nie miał możliwości zweryfikowania poprawności

działania całego wyposażenia.

Ü Opis stanu technicznego pojazdu jest ważny na dzień oględzin. Rzeczoznawca nie bierze odpowiedzialności za zmiany stanu pojazdu wynikające z dalszej eksploatacji lub postoju (np. uszkodzenie akumulatora, powłoki lub powstanie ognisk korozji, uszkodzenie układu hamulcowego, itp.) – zaleca się sprawdzenie daty wyceny

Ü Jeżeli elementy jednostki napędowej, układu przeniesienia napędu itp., są rozmontowane, rzeczoznawca nie weryfikuje kompletności poszczególnych układów. Możliwość wystąpienia braków w kompletacji (np. ze względu na wykorzystanie unieruchomionego pojazdu jako „dawcy części”).

Ü Nie weryfikowano odczytanego stanu drogomierza z zapisami w urządzeniach elektronicznych pojazdu. Rzeczoznawca nie dokonuje oceny autentyczności przebiegu.

Ü W przypadku pojazdów z niesprawnym akumulatorem lub bez niego - podłączenie sprawnego akumulatora nie gwarantuje sprawności technicznej pojazdu. W związku z tym przyjmuje się, iż stan techniczny pojazdu jest nieznany, istnieje ryzyko ujawnienia wad ukrytych i dodatkowych uszkodzeń.

Ü Nie weryfikowano gwarancji, statusu pakietów serwisowych i kompletności w zakresie wyposażenia dodatkowego, z którym przedmiot był zamówiony.

*Dokument wystawiony elektronicznie, ważny bez podpisu*

DOKUMENTACJA FOTOGRAFICZNA



Fot. nr 1



Fot. nr 2



Fot. nr 3



Fot. nr 4



Fot. nr 5



Fot. nr 6



Fot. nr 7



Fot. nr 8



Fot. nr 9



Fot. nr 10



Fot. nr 11



Fot. nr 12



Fot. nr 13



Fot. nr 14



Fot. nr 15



Fot. nr 16



Fot. nr 17



Fot. nr 18



Fot. nr 19



Fot. nr 20



Fot. nr 21



Fot. nr 22



Fot. nr 23



Fot. nr 24



Fot. nr 25



Fot. nr 26

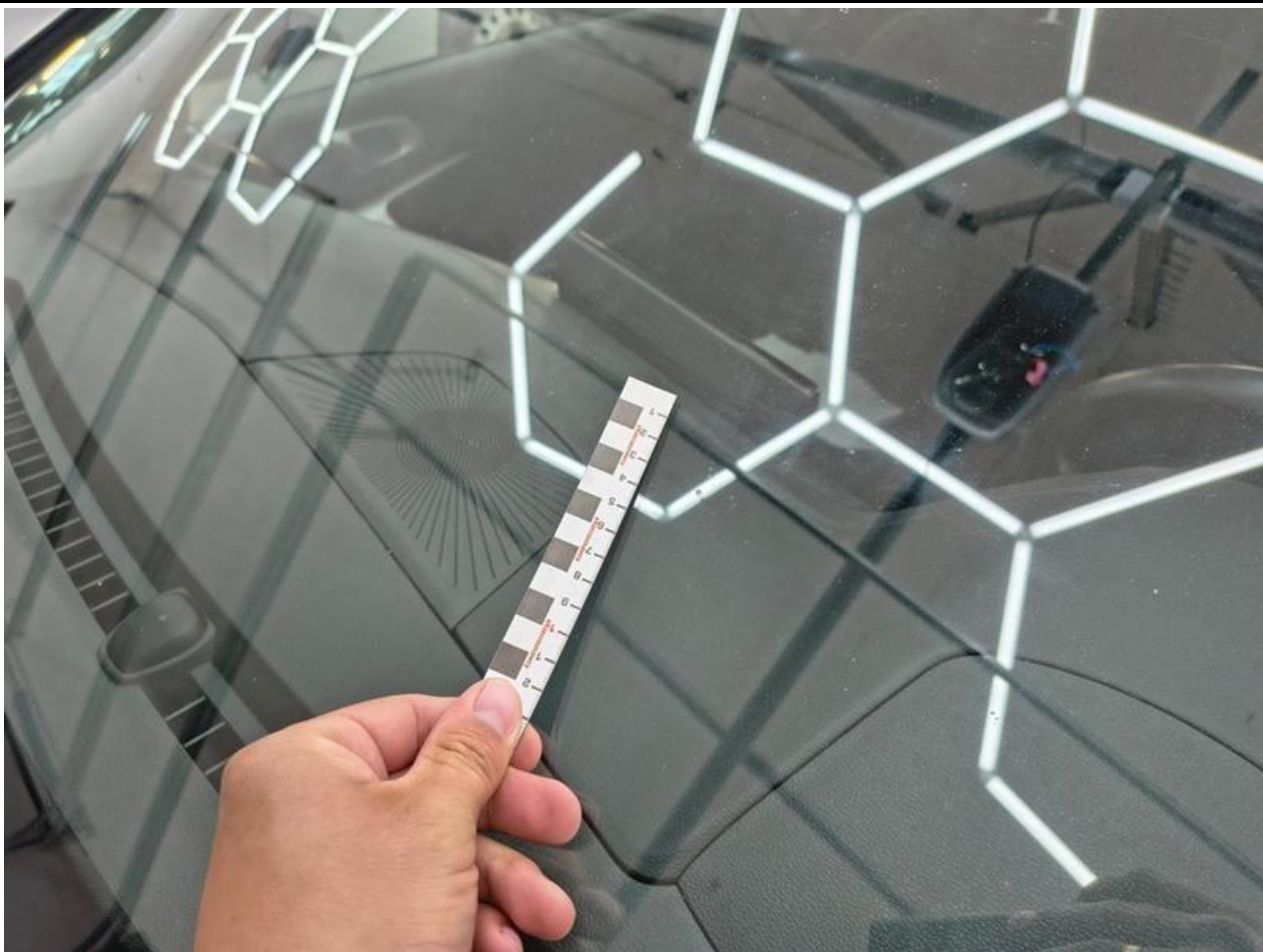

Fot. nr 27

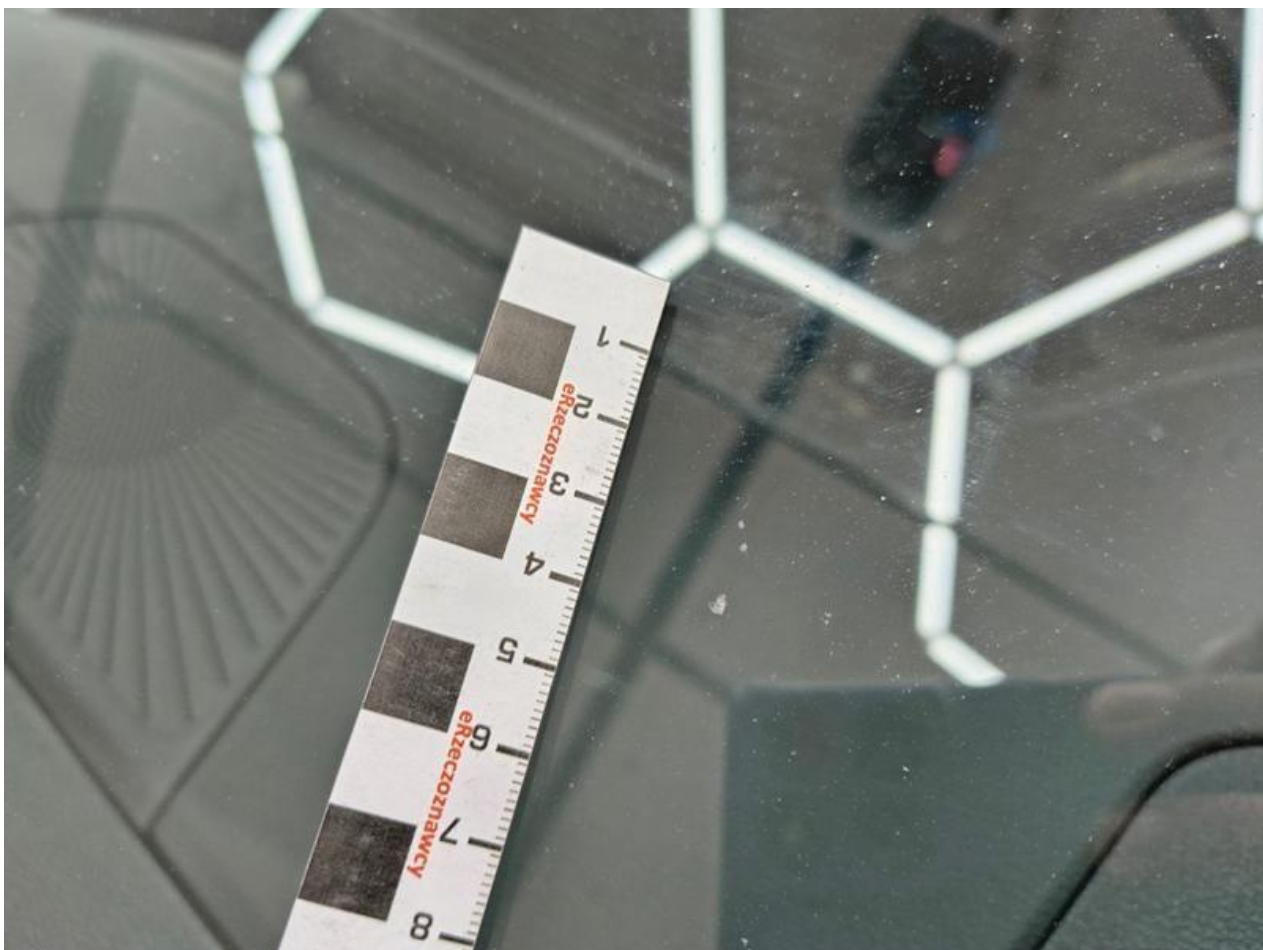

Fot. nr 28



Fot. nr 29



Fot. nr 30



Fot. nr 31



Fot. nr 32



Fot. nr 33



Fot. nr 34



Fot. nr 35



Fot. nr 36



Fot. nr 37



Fot. nr 38



Fot. nr 39



Fot. nr 40

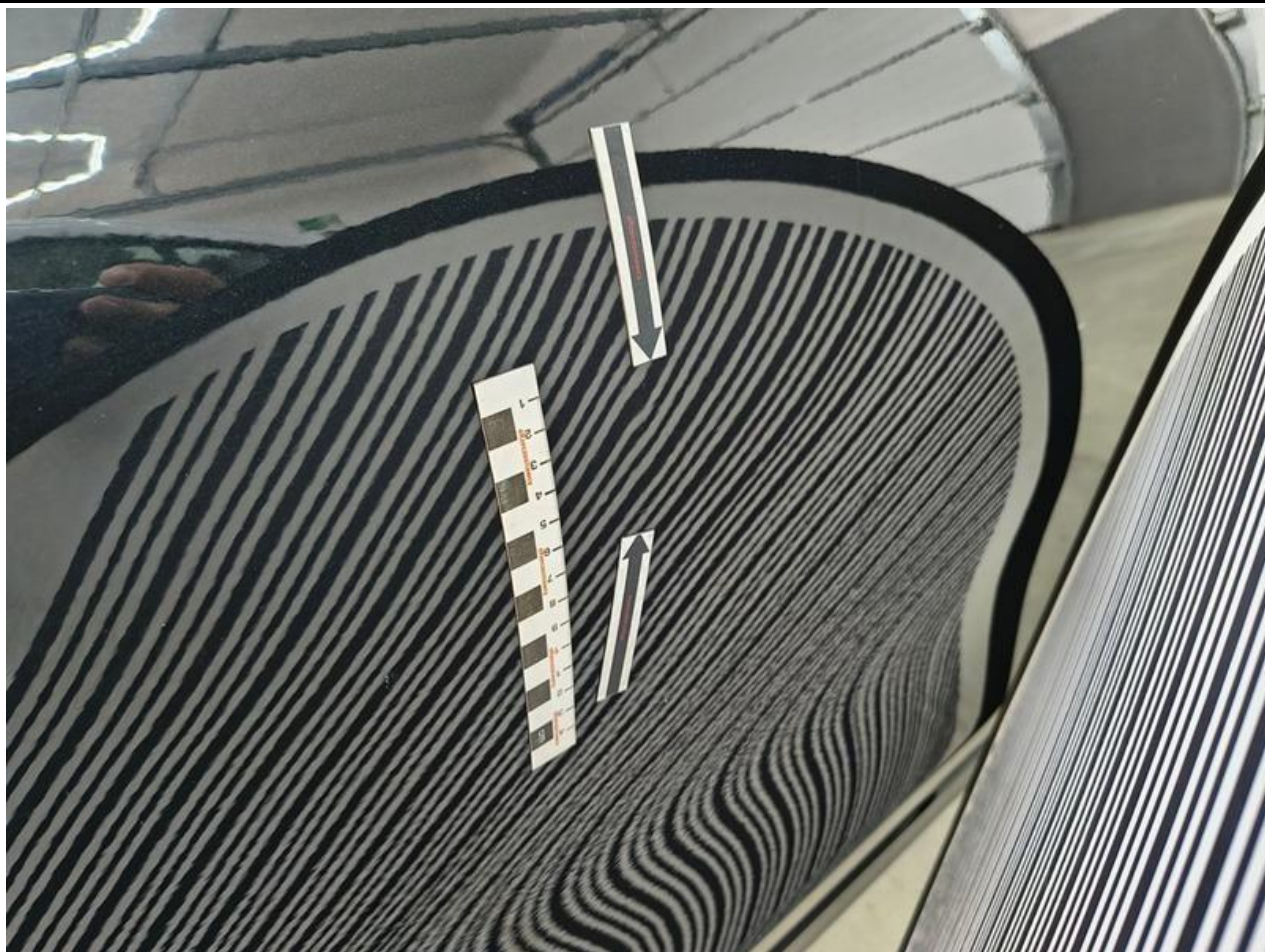

Fot. nr 41



Fot. nr 42

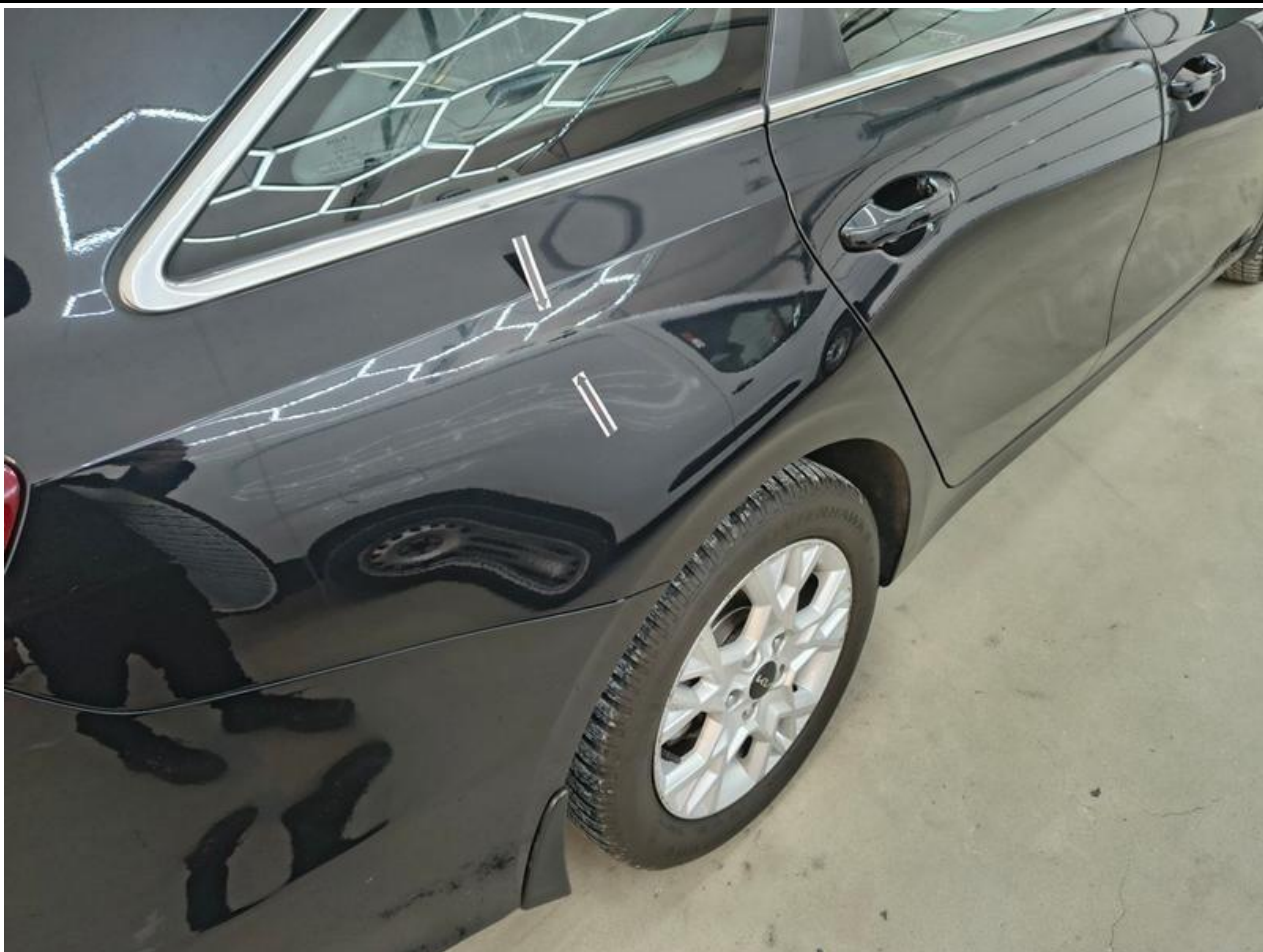

Fot. nr 43



Fot. nr 44



Fot. nr 45



Fot. nr 46



Fot. nr 47



Fot. nr 48



Fot. nr 49

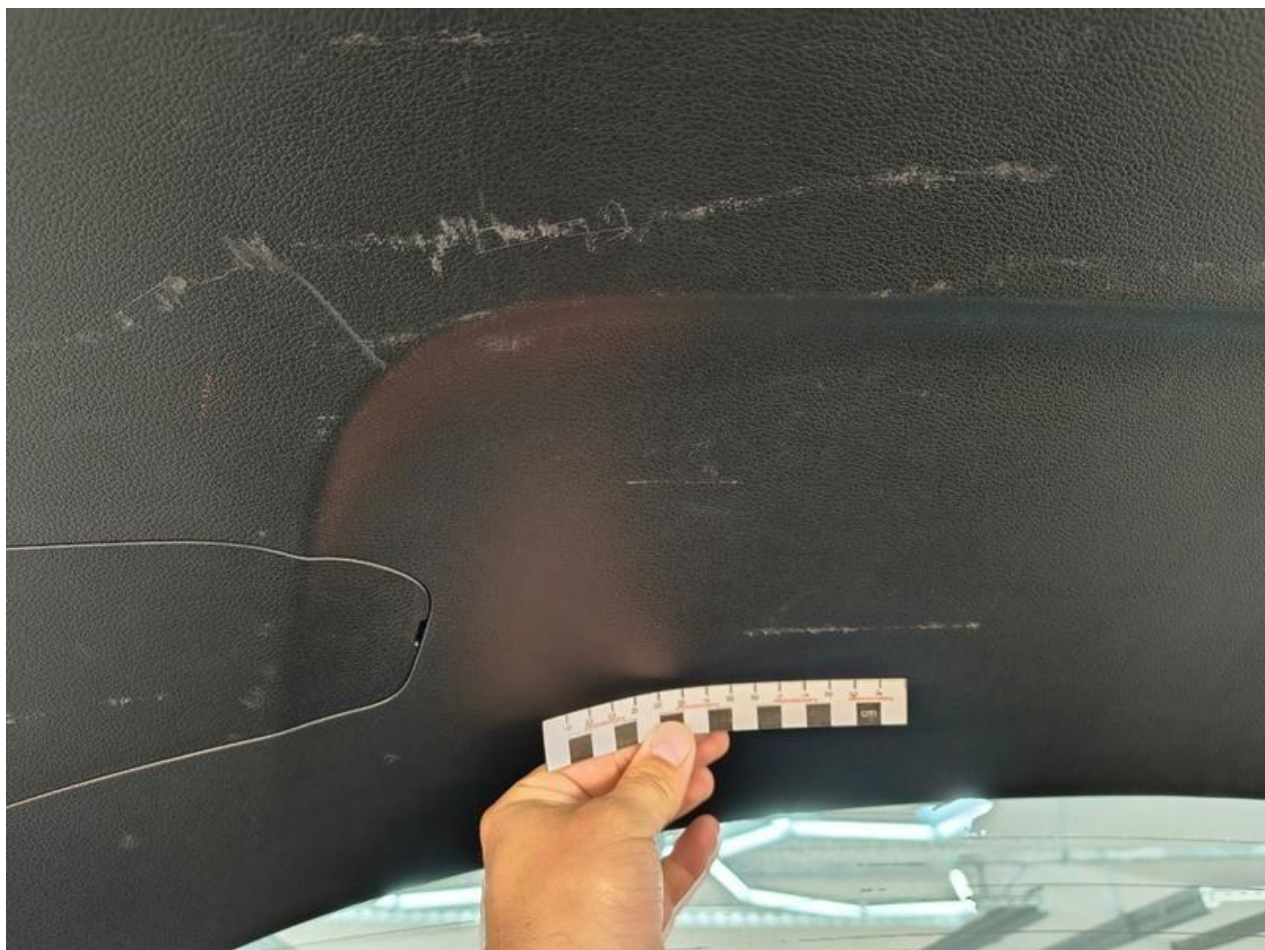

Fot. nr 50



Fot. nr 51



Fot. nr 52

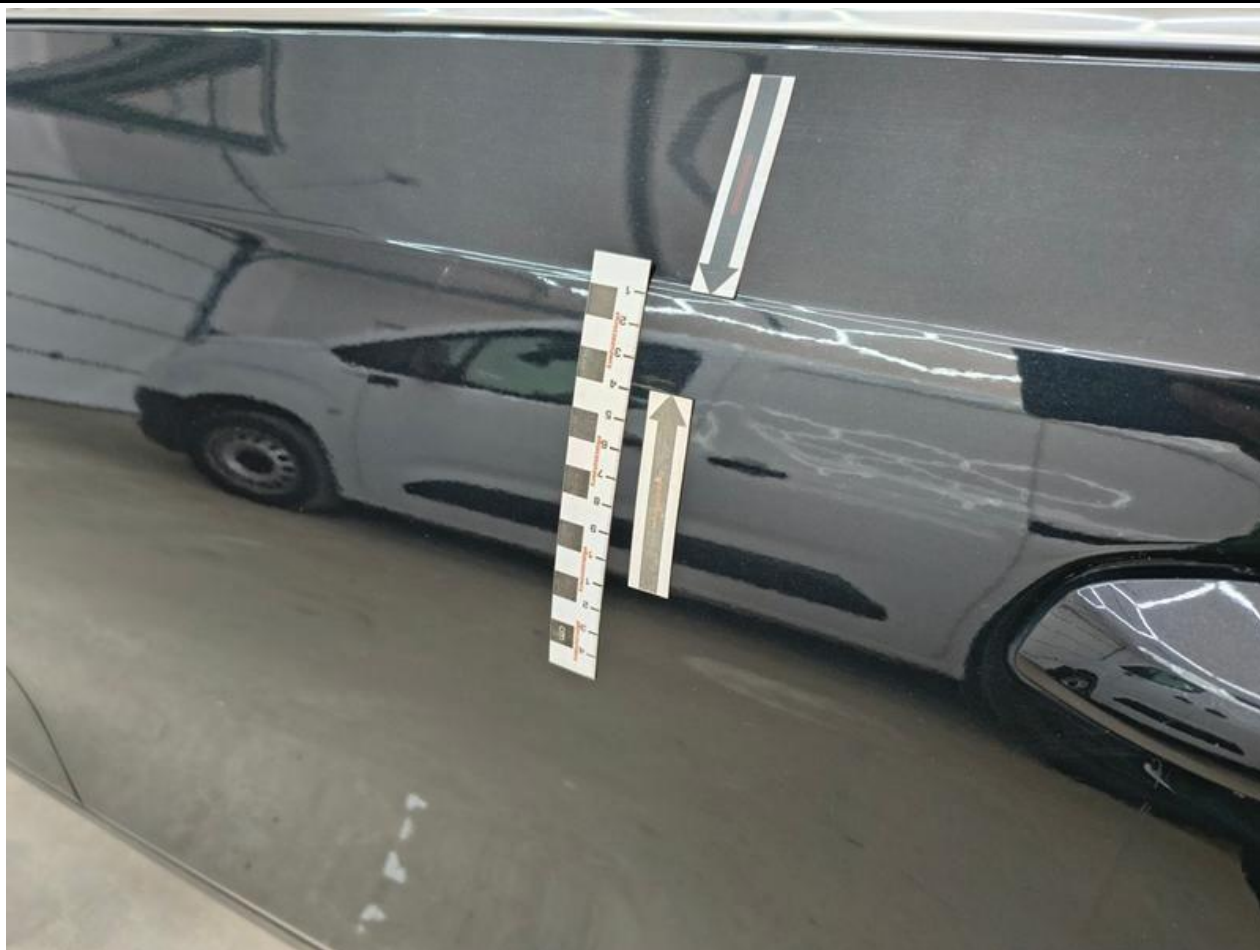

Fot. nr 53



Fot. nr 54



Fot. nr 55



Fot. nr 56



Fot. nr 57



Fot. nr 58



Fot. nr 59



Fot. nr 60



Fot. nr 61



Fot. nr 62

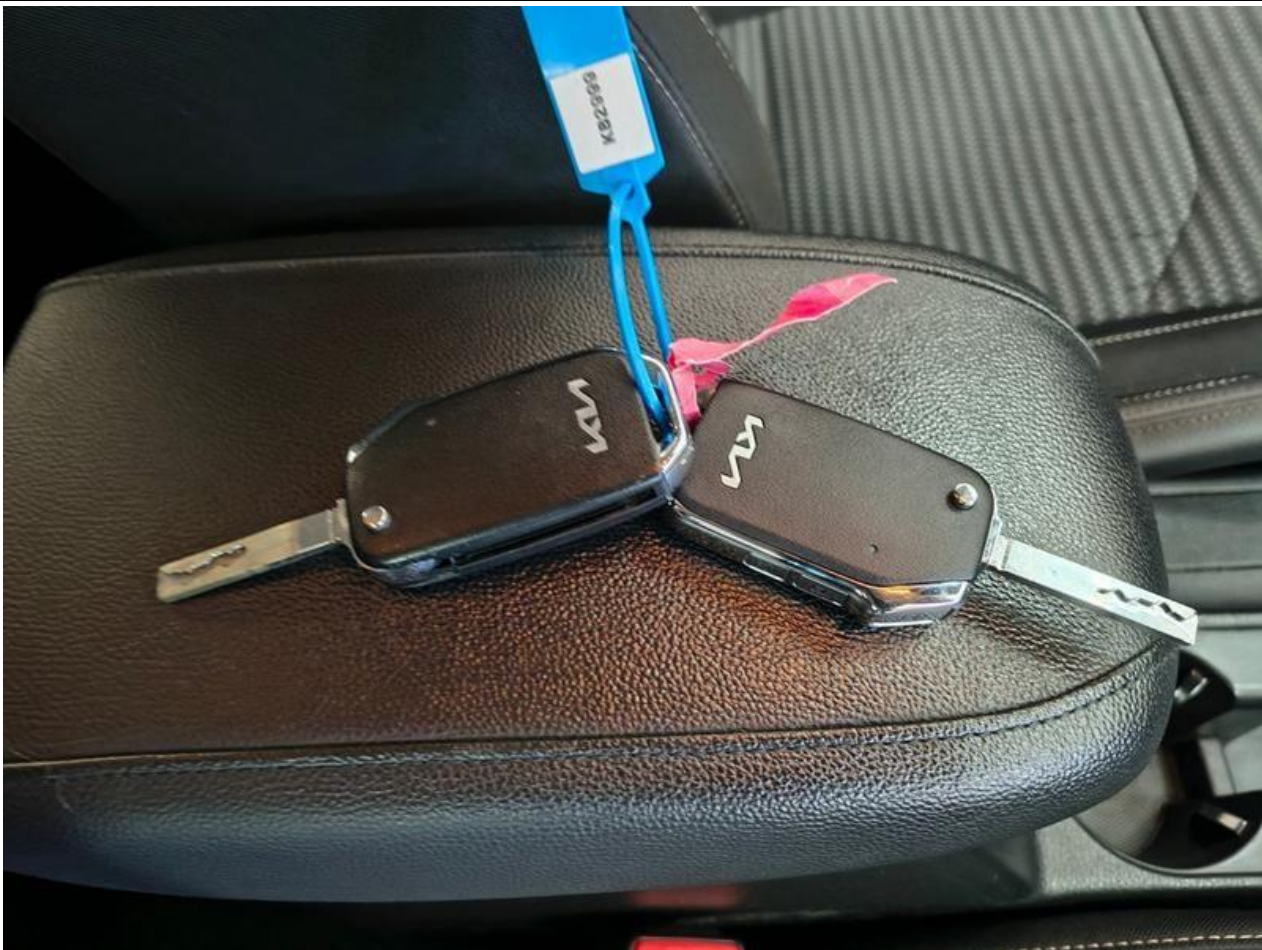

Fot. nr 63



Fot. nr 64

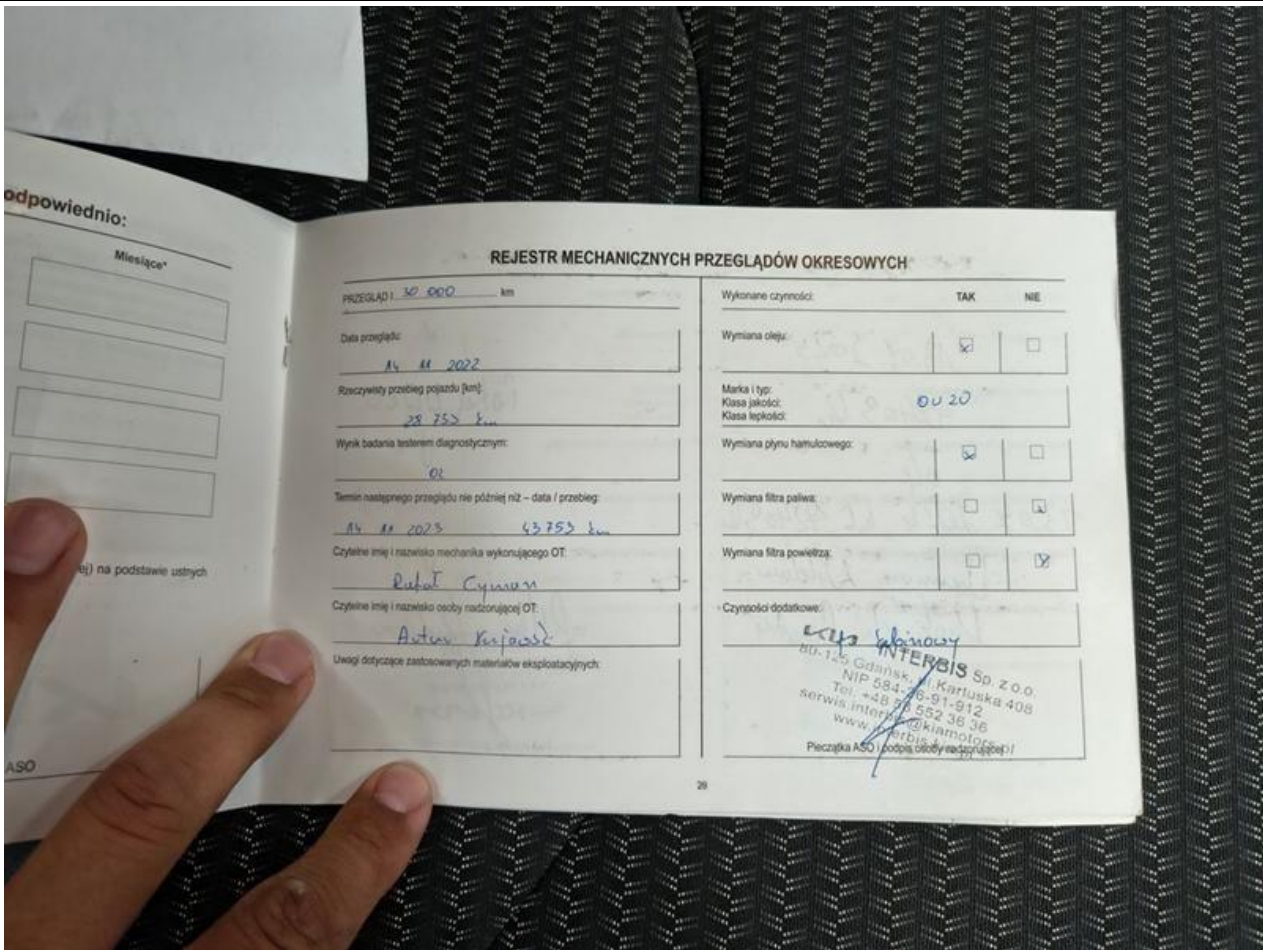

Fot. nr 65

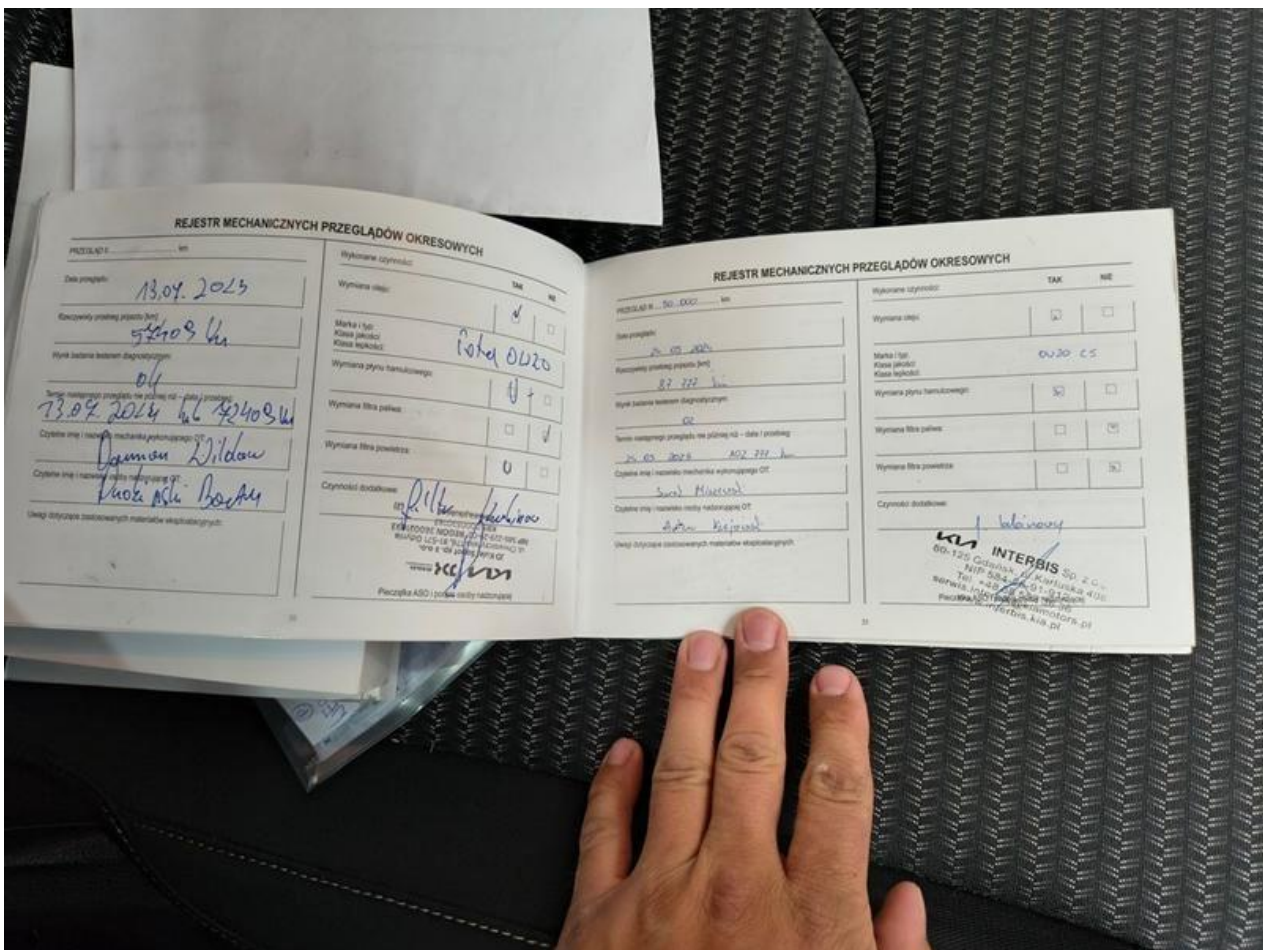

Fot. nr 66

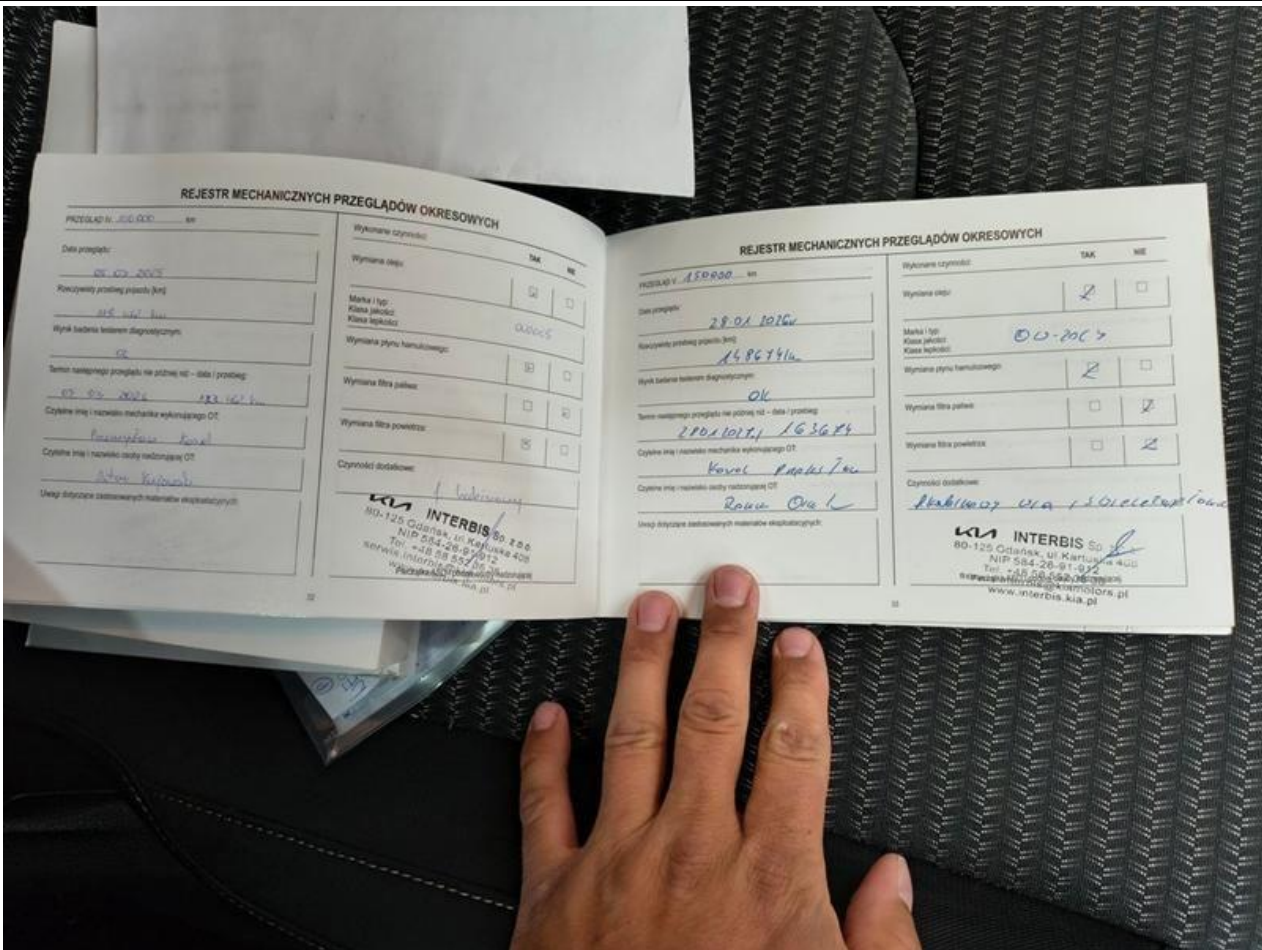

Fot. nr 67

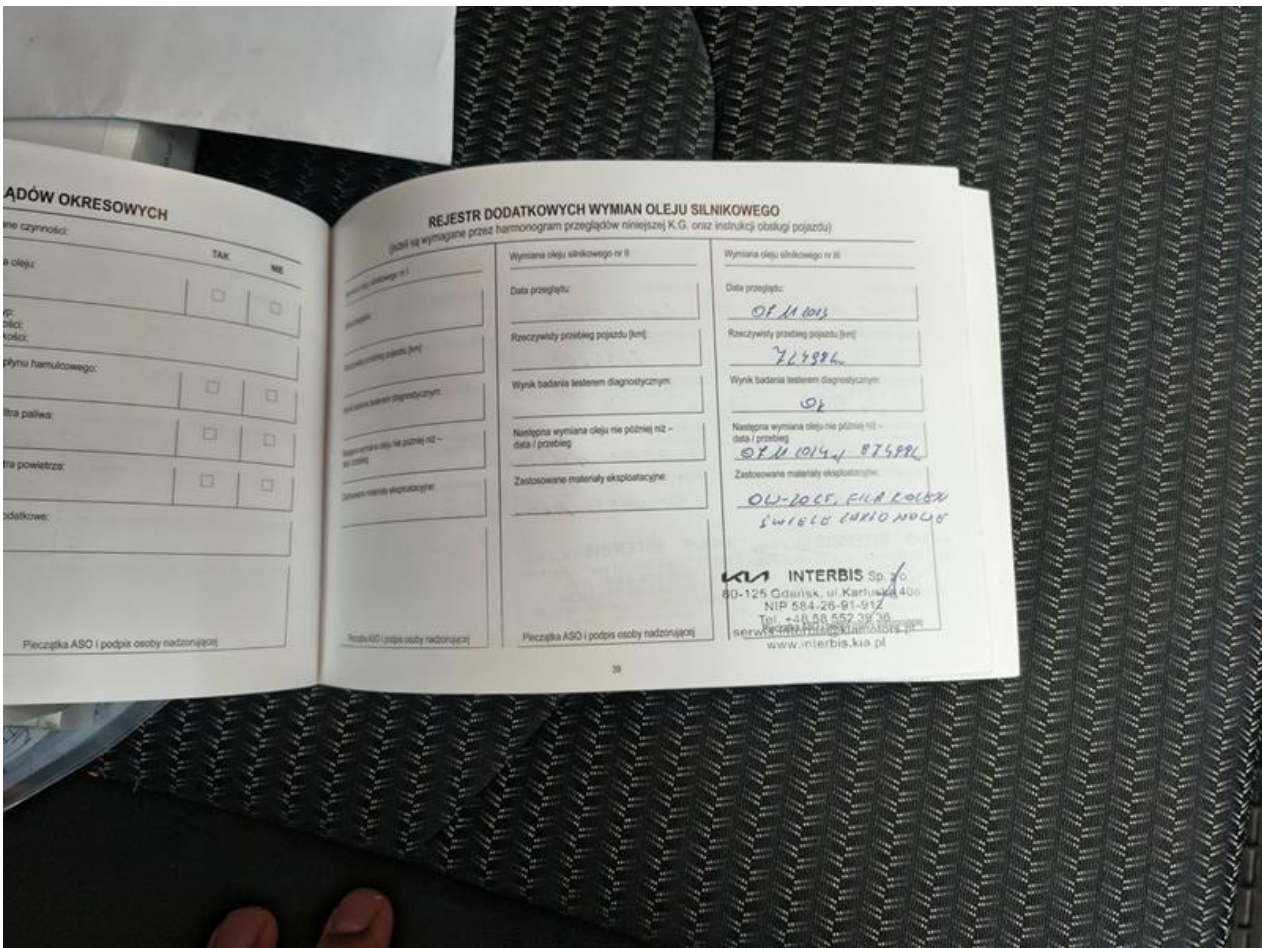

Fot. nr 68

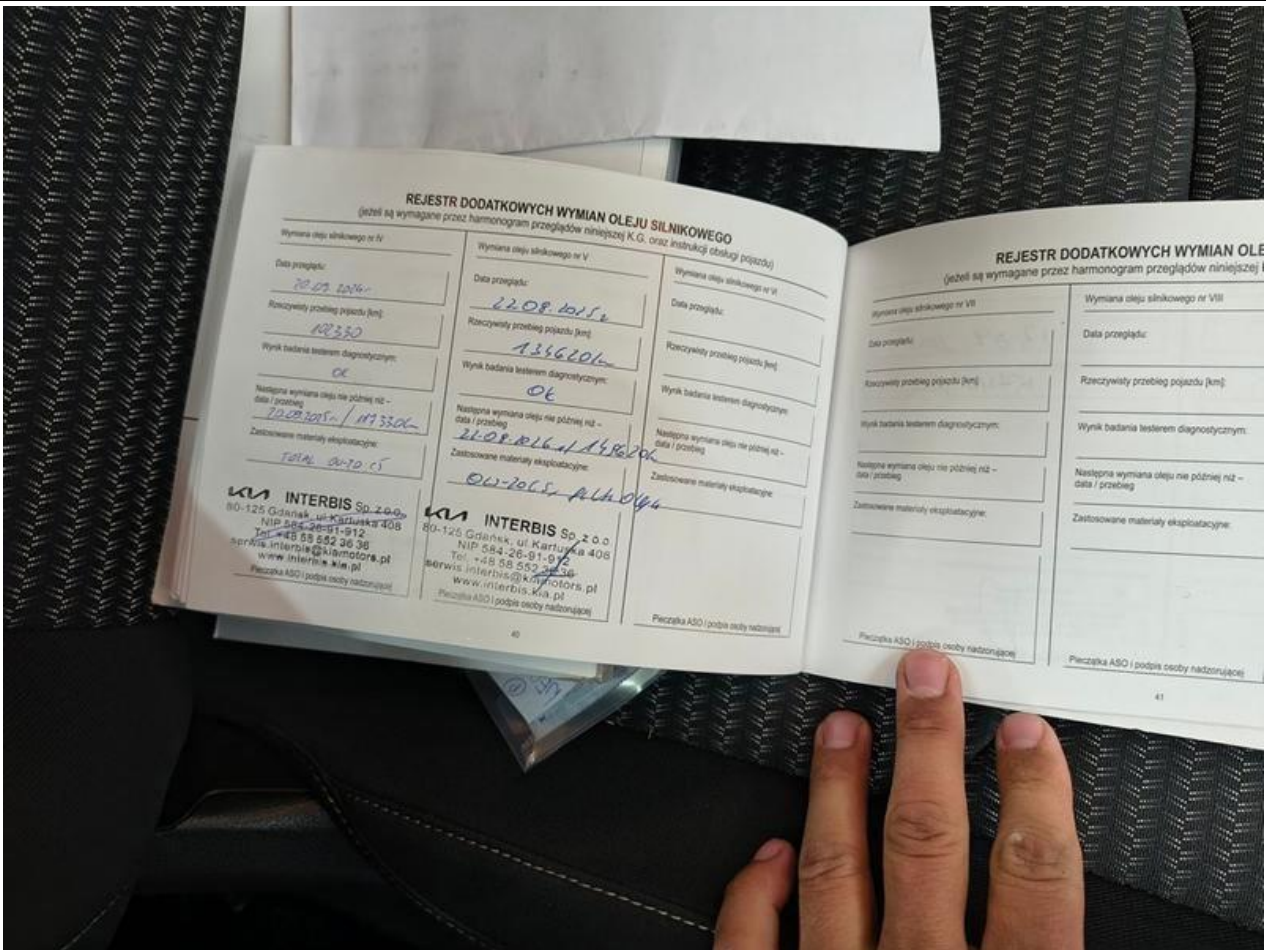

Fot. nr 69

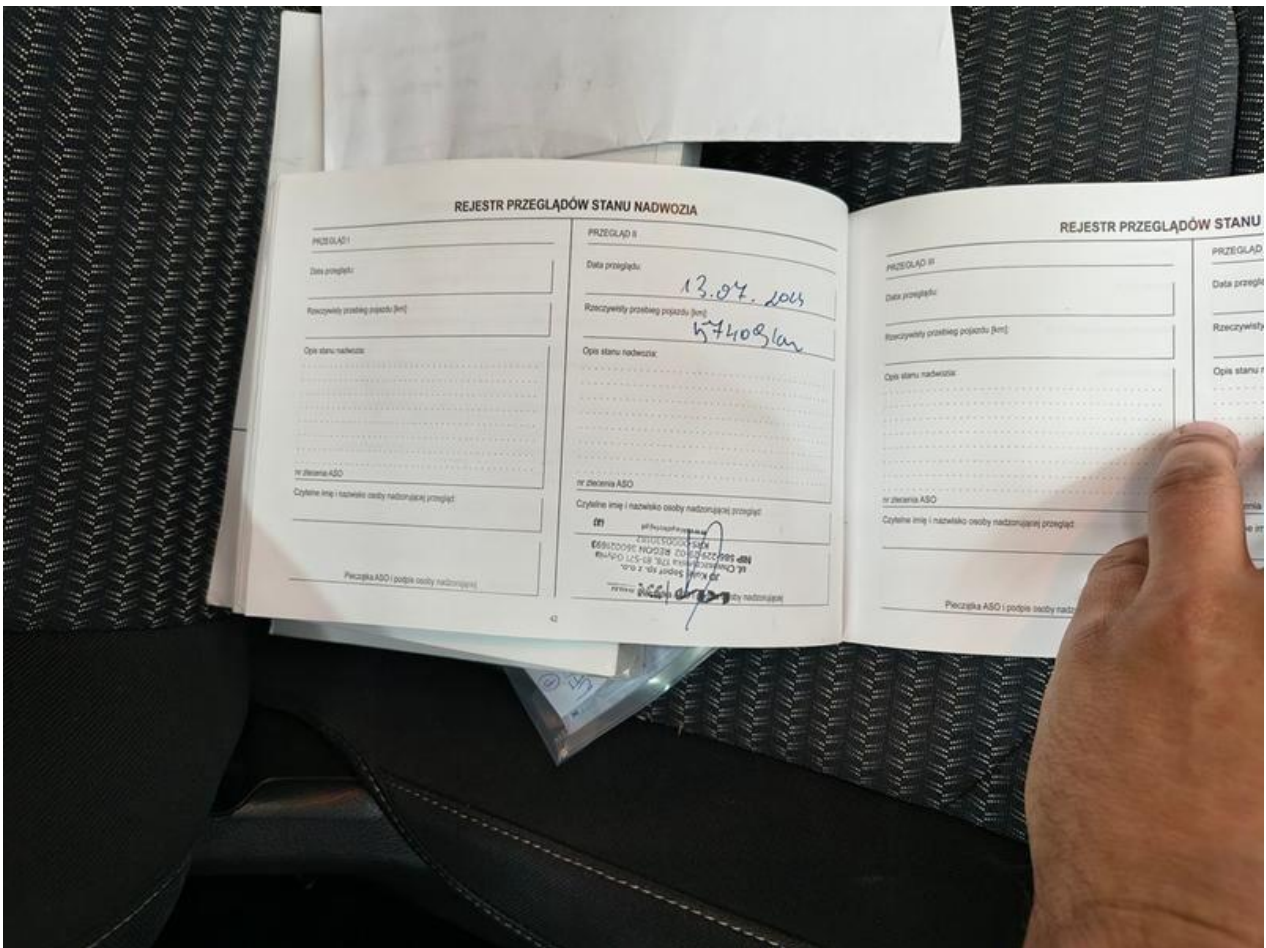

Fot. nr 70



Fot. nr 71



Fot. nr 72

Dokument wystawiony elektronicznie, wa ny bez podpisu