

Nr zlecenia DEKRA: MHC/WAW/53480/26/06/10
Nr zlecenia/szkody:
Data zlecenia: 10-06-2026

DEKRA Polska - Centrala
02-673 Warszawa, ul. Konstruktorska 12A

Zleceniodawca:
Hitachi Aukcja
MHC MOBILITY Sp. z o.o.
Franciszka Klimczaka 1, 02-797 Warszawa

Rzeczoznawcy:
Mateusz Wasilewski (WSP)
DEKRA Polska - współpraca O/Warszawa
Dariusz Gomuliński
DEKRA Polska - Centrala

Ocena stanu technicznego pojazdu

Eurotax-Kod EC	Marka, model, typ pojazdu				Rodzaj nadwozia
0148418	KIA, ProCeed 18-21, ProCeed 1.5 T-GDI GT Line DCT				KOM
Rodzaj silnika	Pojemność [ccm]	Moc [KM/kW]	Skrzynia biegów	Stan licznika [km] (odczytany)	Ilość drzwi/miejsc
z zapłonem iskrowym	1482	160/118	automatyczna	72 202	5/5
Nr rej. pojazdu	Nr nadwozia (VIN)		Data 1-rej./rok prod.	Następne bad. tech.	Lakier
WE4F146	U5YH2G15GML046462		25-08-2021/2021	22-08-2026	biały/2-warstwowa

Data oględzin: 15-06-2026

Miejsce oględzin:

Połączyńska
Połączyńska 5
01-378 Warszawa

Wyposażenie standardowe wg Eurotax

ABS - system zapobiegający blokowaniu się kół podczas hamowania, Alarm obwodowy, Aluminiowe nakładki na progi i pedały, Antena dachowa typu „płetwa rekina” w kolorze nadwozia, Czujnik ciśnienia w oponach, Czujnik deszczu, Czujnik odległości przy parkowaniu - tył, Czujnik zmierzchu, Dysze spryskiwaczy, podgrzewane, ESC - układ stabilizacji toru jazdy, El. podnoszenie szyb tył, El. podnoszenie szyb, przód, Elektroniczny generator dźwięku - wzmacniający sportowy dźwięk wydechu w kabinie, Felgi aluminiowe 17 z ogumieniem 225/45, Fotel kierowcy z manualną regulacją wysokości, Fotele przednie ogrzewane z 3-stopniową regulacją, Fotele przednie z elektryczną regulacją podparcia lędźwiowego, Gniazdo 12V, Gniazdo USB, Gwarancja 7 lat 150 000 km, HAC - system wspomagający pokonywanie podjazdów, Hamulec postojowy - elektryczny z Auto Hold, Immobilizer, Kamera ułatwiająca parkowanie, Kia Driver Attention Alert - system ostrzegania o zmęczeniu kierowcy, Kia Forward Collision Avoidance Assist - system autonomicznego hamowania, Kia High Beam Assist - funkcja automatycznego przełączania świateł drogowych na mijania, Kia Lane Keeping Assist - asystent utrzymania pasa ruchu, Kia Smart Key - system otwierania pojazdu bez kluczyka, przycisk Start/Stop, Kierownica i drążek biegów skórzane, Kierownica sportowa, Kierownica z funkcją podgrzewania, Kieszenie w oparciach foteli przednich, Klamki wewnętrzne chromowane, Klamki zewnętrzne w kolorze nadwozia, Klimatyzacja automatyczna 2-strefowa z systemem odparowywania szyby przedniej, Kolumna kierownicy regulowana manualnie w dwóch płaszczyznach, Komputer pokładowy z wyświetlaczem LCD 4,2 cala, Kontrolka poziomu płynu do spryskiwaczy, Koło zapasowe, dojazdowe, Lakier specjalny Cassa White, Lampki do czytania z przodu, Lampy przednie Full LED, Lampy tylne wykonane w technologii LED, Lusterka boczne lakierowane na wysoki połysk w kolorze czarnym, Lusterka boczne regulowane elektrycznie i podgrzewane, Lusterka boczne składane elektrycznie, Lusterka boczne z kierunkowskazami LED, Lusterko wsteczne elektrochromatyczne, Mata wygłuszająca pod pokrywą silnika, Nawiew wentylacji na tylne miejsca, Osłona przeciwsłoneczna z lusterkami dla kierowcy i pasażera, Pasy bezpieczeństwa z czujnikiem obecności pasażera, przód i tył, Pasy bezpieczeństwa z napinaczami, przód, Podsufitka w kolorze czarnym, Poduszki powietrzne 6 sztuk (czołowe poduszki kierowcy i pasażera, boczne poduszki - przód, kurtyny), Podłokietnik centralny tynej kanapy z uchwytem na kubki, Podłokietnik przedni regulowany wzdłużnie, Radio MP3,DAB+ sterowanie w kierownicy, USB, Bluetooth, 6 głośników, zestaw głośnomówiący, Roleta przestrzeni

bagażowej, Schowek na okulary, Sortownik pod podłogą w bagażniku, Spoiler dachowy, Szyba przednia podgrzewana, Szyby barwione, Szyby tylne dodatkowo przyciemnione, Tapicerka GT Line (materiał/skóra ekologiczna), Tempomat + ogranicznik prędkości, Tryb Sport, Tylne kanapa składana, dzielona 60:40, Uchwyty ISOFIX do instalacji fotelika dziecięcego, Wspomaganie kierownicy - elektryczne, progresywne, Wykończenie wnętrza w kolorze czarnym na wysoki połysk, Wyświetlacz kolorowy LCD 8", z Apple CarPlay oraz Android Auto, Zderzaki w kolorze nadwozia, Światła do jazdy dziennej 4-punktowe LED w stylistyce kostki lodu, Światła przeciwmgielne typu projekcyjnego.

Wyposażenie dealerskie

Felgi aluminiowe 18 GT z ogumieniem Michelin Pilot Sport 225/40.

Ogumienie

Oś	Koło	Producent, typ	Rozmiar	Profil zmierzony
przednia	prawe	MICHELIN, PILOT SPORT	225/40 18 92Y	4,5 mm
	lewe	MICHELIN, PILOT SPORT	225/40 18 92Y	4,5 mm
tylna	prawe	MICHELIN, PILOT SPORT	225/40 18 92Y	4,5 mm
	lewe	MICHELIN, PILOT SPORT	225/40 18 92Y	4,5 mm

Kompletność dokumentów poj./wyposażenia/akcesoriów/inne

[Dokumenty rej.] - POLISA UBEZP. (Nie.), Kluczyki (TAK - 2), Tablice rejestracyjne (TAK - 2), Dowód rejestracyjny (TAK), Karta pojazdu (NIE), [AKCESORIA POJ. (obowiązkowe)] - Apteczka pierw. pomocy (NIE), Gaśnica (TAK), Trójkąt ostrzegawczy (TAK), Instrukcja obsługi poj. (TAK), KSIĄŻKA PRZEGLĄDÓW (Tak.)

Grubość powłoki lakierowej

W zakresie do 150 µm

Poz.	Nazwa części	Przedział grubości powłoki lakierowej [µm]
1	Pokrywa komory silnika	do 150
2	Błotnik przedni lewy	do 150
3	Błotnik przedni prawy	do 150
4	Słupek przedni lewy	do 150
5	Słupek przedni prawy	do 150
6	Słupek środkowy lewy	do 150
7	Słupek środkowy prawy	do 150
8	Próg lewy	do 150
9	Próg prawy	do 150
10	Dach	do 150
11	Drzwi przednie lewe	do 150
12	Drzwi przednie prawe	do 150
13	Drzwi tylne lewe	do 150
14	Drzwi tylne prawe	do 150
15	Błotnik tylny lewy/ściana boczna lewa	do 150
16	Błotnik tylny prawy/ściana boczna prawa	do 150
17	Pokrywa bagażnika	do 150

Opis stwierdzonych uszkodzeń

Do naprawy

Poz.	Nazwa części	Nr katalogowy	Opis uszkodzenia	Czas [rbg]
1	Błotnik tylny L	71503J7C20	wgniecenie	1

Do lakierowania

Poz.	Nazwa części	Rodzaj lakierowania	Opis uszkodzenia	NS [%]
1	Błotnik tylny K L	III		

Uszkodzenia niekalkulowane

Poz.	Nazwa części	Nr katalogowy	Opis uszkodzenia	Czas [rbg]
1	Okładzina zderzaka przedniego	86511J7700	rysa/odprysk, zabrudzenie, łuszczenie powłoki lakierowej	
2	Oslona lusterka zewnętrznego R	87626J7000	rysa/odprysk	
3	Listwa ozdobna progu przednia R	85883J7000WK	wgniecenie	
4	Okładzina zderzaka tylnego	86610J7710	rysa/odprysk	
5	Błotnik tylny R	71504J7C20	wgniecenie	
6	Tapicerka drzwi tylnych R	83302J7832DHY	rysa/odprysk	
7	Nakładka pokrywy tylnej dół	81750J7700WK	rysa/odprysk	

Oznaczenia:

NS - amortyzacja %, L - lakierowanie >> I - część nowa, II - wierzchnie, III - po naprawie do 50%, IV - po naprawie pow 50%, K1R - tworzywa szt części nowe, K1N - tworzywa szt części nowe, K1G - tworzywa szt części nowe, K2 - tworzywa szt wierzchnie, K3 - tworzywa szt po naprawie

Uwagi końcowe

DEKRA Polska nie bierze odpowiedzialności za wykorzystanie niniejszej oceny technicznej jako źródła informacji o pojeździe przy jego zakupie.

DOKUMENTACJA FOTOGRAFICZNA



Fot. 1
Przekątna przednia lewa



Fot. 2
Przód



Fot. 3
Przekątna przednia prawa



Fot. 4
Próg prawy (widok od przodu)



Fot. 5
Bok prawy z przodu



Fot. 6
Bok prawy z tyłu



Fot. 7
Przekątna tylna prawa



Fot. 8
Tył

DOKUMENTACJA FOTOGRAFICZNA



Fot. 9
Przekątna tylna lewa



Fot. 10
Bok lewy z tyłu



Fot. 11
Bok lewy z przodu



Fot. 12
Próg lewy (widok od przodu)



Fot. 13
Numer identyfikacyjny



Fot. 14
Tabliczka znamionowa



Fot. 15
Zestaw wskaźników - przebieg



Fot. 16
Zestaw wskaźników - serwis

DOKUMENTACJA FOTOGRAFICZNA



Fot. 17
Widok przez otwarte drzwi przednie lewe



Fot. 18
Widok przez otwarte drzwi tylne lewe



Fot. 19
Widok z tylnej kanapy na deskę rozdź.



Fot. 20
Konsola środkowa



Fot. 21
Tunel środkowy



Fot. 22
Kierownica (na wprost)



Fot. 23
Kierownica z lewej strony



Fot. 24
Komora silnika

DOKUMENTACJA FOTOGRAFICZNA



Fot. 25
Bagażnik



Fot. 26
Koło zapasowe



Fot. 27
Spód pojazdu przód



Fot. 28
Spód pojazdu tył



Fot. 29
Tarcza hamulcowa przednia lewa



Fot. 30
Tarcza hamulcowa przednia prawa



Fot. 31
Tarcza hamulcowa tylna prawa



Fot. 32
Tarcza hamulcowa tylna lewa

DOKUMENTACJA FOTOGRAFICZNA



Fot. 33
Dowód rej. Str. 1

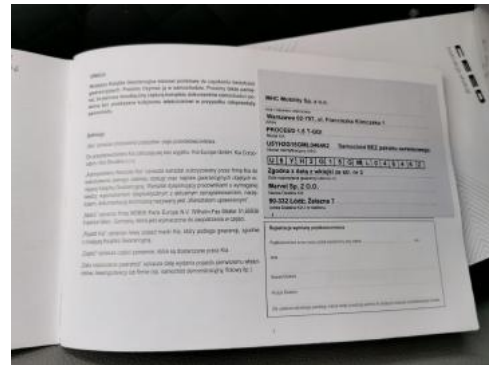

Fot. 34
Książka serwisowa – dane

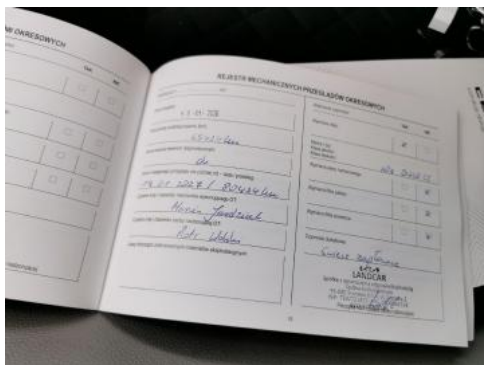

Fot. 35
Książka serwisowa – ostatni przegląd



Fot. 36
Dowód rej. str. 2



Fot. 37
Instrukcje



Fot. 38
Kluczyki



Fot. 39
Zdjęcie do protokołu



Fot. 40
Zderzak - Rysa/odprysk 1

DOKUMENTACJA FOTOGRAFICZNA



Fot. 41
Zderzak - Rysa/odprysk 2



Fot. 42
Zderzak - Inne 1



Fot. 43
Lusterko zew P - Rysa/odprysk 1



Fot. 44
Próg P - zdjęcie poglądowe 1



Fot. 45
Próg P - Wgniecenie/odkształcenie 1



Fot. 46
Błotnik tylny P / Ściana boczna P - Wgniecenie/odkształcenie 1



Fot. 47
Zderzak tylny - Rysa/odprysk 1



Fot. 48
Błotnik tylny L / Ściana boczna L - zdjęcie poglądowe 1

DOKUMENTACJA FOTOGRAFICZNA

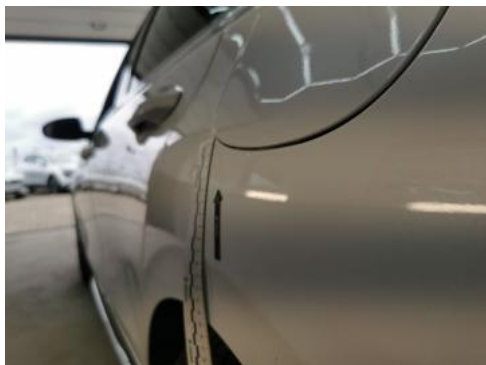

Fot. 49
Błotnik tylny L / Ściana boczna L - Wgniecenie/odkształcenie 1



Fot. 50
Tapicerka drzwi tylnych P - Rysa/odprysk 1



Fot. 51
Wykładzina pokrywy tylnej - Rysa/odprysk 1