

Nr zlecenia DEKRA: MHC/WAW/19235/24/03/13
Nr zlecenia/szkody:
Data zlecenia: 13-03-2024

DEKRA Polska - Centrala
02-673 Warszawa, ul. Konstruktorska 12A

Zleceniodawca:
Hitachi Aukcja
MHC MOBILITY Sp. z o.o.
Franciszka Klimczaka 1, 02-797 Warszawa

Rzeczoznawcy:
Marcin Wilga
DEKRA Polska - Centrala
Dariusz Gomuliński
DEKRA Polska - Centrala

Ocena stanu technicznego pojazdu

Eurotax-Kod EC	Marka, model, typ pojazdu				Rodzaj nadwozia
	HONDA, CR-V 18-21, CR-V				KOM
Rodzaj silnika	Pojemność [ccm]	Moc [KM/kW]	Skrzynia biegów	Stan licznika [km] (odczytany)	Ilość drzwi/miejsc
z zapłonem iskrowym	1498	173/127	manualna	98 855	5/5
Nr rej. pojazdu	Nr nadwozia (VIN)		Data 1-rej./rok prod.	Następne bad. tech.	Lakier
WW3182W	JHMRW1740KX205085		02-10-2019/2019	30-09-2024	biały/METALIK

Data oględzin: 18-03-2024

Miejsce oględzin:

Estrady 5
05-080 Hornówek

Wyposażenie standardowe wg Eurotax

AHA - Układ wspomagania prowadzenia, Alarm, Automatyczne światła z czujnikiem zmroku, Automatycznie opuszczane zewnętrzne lustro podczas cofania, Brake Assist - system wspomagania nagłego hamowania, Czujnik deszczu aktywujący wycieraczki przednie, Czujniki parkowania - przód i tył, DWS - system kontroli ciśnienia w ogumieniu, EBD - elektroniczny rozdział sił hamowania, ESS - system włączania świateł awaryjnych podczas nagłego hamowania, Elektryczne podnoszenie szyb, przód i tył, Felgi aluminiowe 18 z ogumieniem 235/60, Fotel kierowcy z elektryczną regulacją podparcia lędźwiowego, Fotel kierowcy z manualną regulacją wysokości, Fotele przednie ogrzewane, Funkcja Coming Home-Leaving Home, Gniazdo zasilania (panel przedni, konsola centralna i bagażnik), HSA - system wspomagania ruszania na wzniesieniu, Hamulec postojowy elektryczny, Immobilizer, Inteligentny ogranicznik prędkości maksymalnej, Kamera cofania, Kierownica i drążek zmiany biegów - skórzane, Kierownica ze sterowaniem radia, Klimatyzacja automatyczna dwustrefowa, Kolumna kierownicy z regulacją w dwóch płaszczyznach, Koło zapasowe, dojazdowe, LKAS - System utrzymania pojazdu w pasie ruchu, Lusterka boczne asferyczne, Lusterka boczne składane elektrycznie, Lusterka boczne ustawiane elektrycznie i ogrzewane, Lusterko w osłonie przeciwsłonecznej kierowcy i pasażera, Lusterko wsteczne przyciemniające się automatycznie, Mocowania do fotelika dziecięcego ISOFIX, Nawiew klimatyzacji na tylne siedzenia, Oświetlenie bagażnika, Oświetlenie do czytania, Poduszki powietrzne (czołowe i boczne dla kierowcy i pasażera, kurtyny powietrzne), Podłokietnik przedni, Podłokietnik tylny, RDM - System zapobiegania zjeżdżaniu z pasa ruchu, Reflektory przednie LED, Roleta bagażnika, SIL - wskaźnik optymalnego momentu zmiany biegów, Schowek na okulary w podsufitce, Spoiler dachowy, Spryskiwacze reflektorów, System Auto Stop, System ECON, System aktywnego hamowania w ruchu miejskim CTBA, System alarmowy E-Call, System automatycznych świateł drogowych HSS, System multimedialny Honda Connect+, System obsługi telefonu Bluetooth, System ostrzegania o zjeżdżaniu z pasa ruchu LDW, System ostrzegania przed kolizją FCW, System rozpoznawania znaków drogowych TSR, Szyby przednie i tylne elektrycznie regulowane, TSA - System stabilizacji toru jazdy przyczepy, Tapicerka materiałowa, Tempomat inteligentny, adaptacyjny i-ACC, Tylne oparcie składane, dzielone, Uchwyty mocujące w bagażniku, Układ automatycznego utrzymania hamulca, VSA - układ kontroli stabilności jazdy, Wspomaganie układu kierowniczego adaptacyjne elektryczne, Wyłącznik poduszki powietrznej pasażera,

Wyświetlacz wielofunkcyjny i-MID, Zdalne domykanie szyb i składanie lusterek zewnętrznych, Złącze USB podwójne - przód, Złącze USB podwójne - tył, Światła do jazdy dziennej LED, Światła przeciwmgielne - przód.

Wyposażenie dealerskie

Lakier metalik.

Ogumienie

Oś	Koło	Producent, typ	Rozmiar	Profil zmierzony
przednia	prawe	PIRELLI, SCORPION WINTER	235/60 18 107H	5,0 mm
	lewe	PIRELLI, SCORPION WINTER	235/60 18 107H	5,0 mm
tylna	prawe	PIRELLI, SCORPION WINTER	235/60 18 107H	4,5 mm
	lewe	PIRELLI, SCORPION WINTER	235/60 18 107H	4,5 mm

Kompletność dokumentów poj./wyposażenia/akcesoriów/inne

[Dokumenty rej.] - POLISA UBEZP. (Nie.), Kluczyki (TAK - 1), Tablice rejestracyjne (TAK - 2), Dowód rejestracyjny (TAK), Karta pojazdu (NIE), [AKCESORIA POJ. (obowiązkowe)] - Apteczka pierw. pomocy (NIE), Gaśnica (TAK), Trójkąt ostrzegawczy (TAK), Instrukcja obsługi poj. (TAK), KSIĄŻKA PRZEGLĄDÓW (Tak.)

Uwagi Rzeczoznawcy - dot. wyceny

Pojazd mokry - brak możliwości wykonania szczegółowej weryfikacji stanu nadwozia.

Grubość powłoki lakierowej

W zakresie do 150 µm

Poz.	Nazwa części	Przedział grubości powłoki lakierowej [µm]
1	Pokrywa komory silnika	do 150
2	Błotnik przedni lewy	do 150
3	Błotnik przedni prawy	do 150
4	Słupek przedni lewy	do 150
5	Słupek przedni prawy	do 150
6	Słupek środkowy lewy	do 150
7	Słupek środkowy prawy	do 150
8	Próg lewy	do 150
9	Próg prawy	do 150
10	Dach	do 150
11	Drzwi przednie lewe	do 150
12	Drzwi tylne lewe	do 150
13	Błotnik tylny lewy/ściana boczna lewa	do 150
14	Pokrywa bagażnika	do 150

W zakresie do 300 µm

Poz.	Nazwa części	Przedział grubości powłoki lakierowej [µm]
1	Drzwi przednie prawe	150 - 300
2	Błotnik tylny prawy/ściana boczna prawa	150 - 300

W zakresie do 500 µm

Poz.	Nazwa części	Przedział grubości powłoki lakierowej [µm]
1	Drzwi tylne prawe	150 - 500

Opis stwierdzonych uszkodzeńInne

Poz.	Nazwa części	Nr katalogowy	Opis uszkodzeń	Czas [rbg]
1	Kluczyk zapłonowy		brak	

Uszkodzenia niekalkulowane

Poz.	Nazwa części	Nr katalogowy	Opis uszkodzenia	Czas [rbg]
1	Zderzak Część górna	71100TNYG30ZC	rysa/odprysk	
2	Pokrywa przednia	60100TLAA00ZZ	rysa/odprysk	
3	Dach	62100TNYG10ZZ	rysa/odprysk	
4	Drzwi przednie (nieuzbrojone) L	67050TNYJ00ZZ	rysa/odprysk	
5	Ośłona lusterka zewnętrznego R	76201T0AU01YJ	rysa/odprysk	
6	Felgi kół		rysa/odprysk	

Oznaczenia:

NS - amortyzacja %, L - lakierowanie >> I - część nowa, II - wierzchnie, III - po naprawie do 50%, IV - po naprawie pow 50%, K1R - tworzywa szt części nowe, K1N - tworzywa szt części nowe, K1G - tworzywa szt części nowe, K2 - tworzywa szt wierzchnie, K3 - tworzywa szt po naprawie

Uwagi końcowe

DEKRA Polska nie bierze odpowiedzialności za wykorzystanie niniejszej oceny technicznej jako źródła informacji o pojeździe przy jego zakupie.

DOKUMENTACJA FOTOGRAFICZNA



Fot. 1
Przekątna przednia lewa



Fot. 2
Przód



Fot. 3
Przekątna przednia prawa



Fot. 4
Próg prawy (widok od przodu)



Fot. 5
Bok prawy z przodu



Fot. 6
Bok prawy z tyłu



Fot. 7
Przekątna tylna prawa



Fot. 8
Tył

DOKUMENTACJA FOTOGRAFICZNA



Fot. 9
Przekątna tylna lewa



Fot. 10
Bok lewy z tyłu



Fot. 11
Bok lewy z przodu



Fot. 12
Próg lewy (widok od przodu)



Fot. 13
Numer identyfikacyjny



Fot. 14
Tabliczka znamionowa



Fot. 15
Zestaw wskaźników - przebieg



Fot. 16
Widok przez otwarte drzwi przednie lewe

DOKUMENTACJA FOTOGRAFICZNA



Fot. 17

Widok przez otwarte drzwi tylne lewe



Fot. 18

Widok z tylnej kanapy na deskę rozdzielczą.



Fot. 19

Konsola środkowa

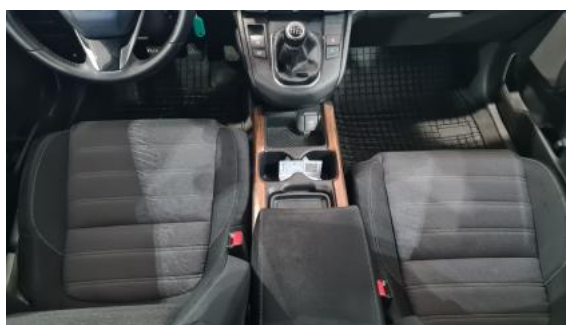

Fot. 20

Tunel środkowy



Fot. 21

Kierownica (na wprost)



Fot. 22

Kierownica z lewej strony



Fot. 23

Komora silnika



Fot. 24

Bagażnik

DOKUMENTACJA FOTOGRAFICZNA



Fot. 25
Koło zapasowe



Fot. 26
Spód pojazdu przód



Fot. 27
Spód pojazdu tył



Fot. 28
Tarcza hamulcowa przednia lewa



Fot. 29
Tarcza hamulcowa przednia prawa



Fot. 30
Tarcza hamulcowa tylna prawa



Fot. 31
Tarcza hamulcowa tylna lewa



Fot. 32
Dowód rej. Str. 1

DOKUMENTACJA FOTOGRAFICZNA



Fot. 33
Dow. Rej. Str.2 i klucze



Fot. 34
Książka serwisowa – dane

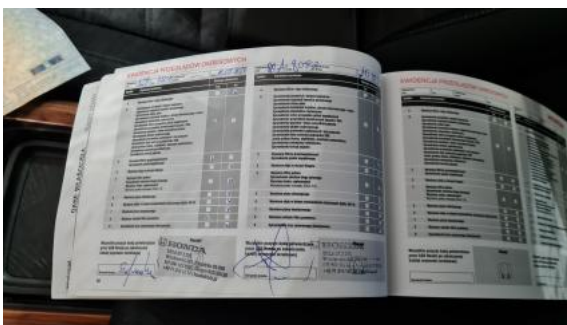

Fot. 35
Książka serwisowa – ostatni przegląd



Fot. 36
Instrukcje



Fot. 37
Pokrywa komory silnika - Rysa/odprysk 1



Fot. 38
Pokrywa komory silnika - Rysa/odprysk 2



Fot. 39
Zderzak - Rysa/odprysk 1



Fot. 40
Lusterko zew P - Rysa/odprysk 1

DOKUMENTACJA FOTOGRAFICZNA



Fot. 41
Felga tylna P - Rysa/odprysk 1



Fot. 42
Dach - Rysa/odprysk 1



Fot. 43
Dach - Rysa/odprysk 2



Fot. 44
Drzwi przed L - Rysa/odprysk 1



Fot. 45
Drzwi przed L - Rysa/odprysk 2

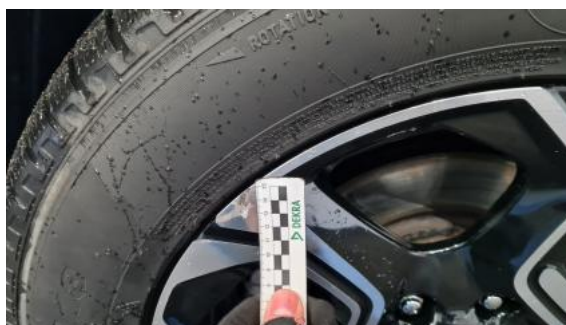

Fot. 46
Felga przednia L - Rysa/odprysk 1