

Nr zlecenia DEKRA: MHC/WAW/20070/24/03/15
Nr zlecenia/szkody:
Data zlecenia: 15-03-2024

DEKRA Polska - Centrala
02-673 Warszawa, ul. Konstruktorska 12A

Zleceniodawca:
Hitachi Aukcja
MHC MOBILITY Sp. z o.o.
Franciszka Klimczaka 1, 02-797 Warszawa

Rzeczoznawcy:
Michał Strzelczyk (NEW)
DEKRA Polska - współpraca O/Warszawa
Dariusz Gomuliński
DEKRA Polska - Centrala

Ocena stanu technicznego pojazdu

Eurotax-Kod EC	Marka, model, typ pojazdu				Rodzaj nadwozia
0126240	VOLKSWAGEN, Arteon 17-20, Arteon 2.0 TDI SCR R-Line DSG				hatchback
Rodzaj silnika	Pojemność [ccm]	Moc [KM/kW]	Skrzynia biegów	Stan licznika [km] (odczytany)	Ilość drzwi/miejsc
z zapłonem samoczynnym	1968	190/140	automatyczna	89 121	5/5
Nr rej. pojazdu	Nr nadwozia (VIN)		Data 1-rej./rok prod.	Następne bad. tech.	Lakier
WW4508W	WVWZZZ3HZLE006174		16-12-2019/2019	14-12-2024	czarny/METALIK

Data oględzin: 20-03-2024

Miejsce oględzin:

Estrady 5
05-080 Hornówek

Wyposażenie standardowe wg Eurotax

Airbag 6 sztuk (czołowe poduszki kierowcy i pasażera, boczne poduszki - przód, kurtyny powietrzne), Airbag kolan kierowcy, Czujnik ciśnienia w oponach, Czujnik deszczu, Czujnik odległości przy parkowaniu przód, tył, Czujnik zmiernych - automatyczne włączanie świateł z funkcją Coming/Leaving Home, Dywaniki - wykładzina, ESP - system stabilizacji toru jazdy z ASR, ABS, EDL, EDTC asyst. hamowania i stabilizacją przyczepy, Elementy chromowane we włączniku świateł, we wlotach powietrza i w klamkach, Fotele Top Comfort z elektryczną regulacją odcinka lędźwiowego i kąta oparcia dla kierowcy, Fotele przednie - podgrzewane, Gniazdo 12V w bagażniku, gniazdo 12V w tylnej części konsoli środkowej, Hamulec postojowy elektromechaniczny z funkcją Auto-Hold, Immobilizer, Kierownica wielofunkcyjna sportowa w skórze z logo R-line, z łopatkami zmiany biegów, Klimatyzacja automatyczna Air Care Climatronic - 3 strefowa, Komputer pokładowy MFA Premium z kolorowym wyświetlaczem TFT, Lampy przednie ze światłami mijania, dziennymi i drogowymi LED z dynamiczną regulacją zasięgu, Lampy tylne wykonane w technologii LED (diodowe) z dynamicznymi kierunkowskazami, Lane Assist - asystent niezamierzonej zmiany pasa ruchu, Listwy dekoracyjne na desce rozdzielczej i drzwiach Dark Diamond Flag, Listwy dookoła szyb bocznych, chromowane, Listwy progowe ze stali nierdzewnej z przodu i z tyłu, logo R-Line na przednich listwach, Lusterka boczne składane elektrycznie, Lusterka boczne składane elektrycznie automatycznie przyciemniane od kierowcy, Lusterko po stronie pasażera automatycznie obniżane podczas cofania, Lusterko wsteczne automatycznie przyciemniające się, Nakładki na pedały, aluminiowe, Ogrzewane dysze spryskiwaczy szyby przedniej, Oświetlenie podłoga podczas wsiadania i wysiadania z samochodu, Oświetlenie przestrzeni wokół nóg z przodu, Personalizacja ustawień, Podsufitka w kolorze czarnym, Podłokietnik przedni ze schowkiem, System Light Assist - automatyczne światła drogowe, System nawigacji Discover Media ekranem (8) CD/MP3/WMA/AUX/iPod/iPhone/2xSD/8głośników, System start-stop, system rekuperacji odzyskujący energię podczas hamowania, System wykrywający pieszych i aktywna pokrywa silnika, System wykrywania zmęczenia kierowcy, Tapicerka łączona Alcantara/Wienna R-Line, Tempomat adaptacyjny - ACC (do210 km/h) analizujący dane z systemu nawigacji, Tylne oparcie składane, dzielone (z podłokietnikiem i otworem do przewożenia długich przedmiotów), Uchwyty ISOFIX do instalacji fotelika dziecięcego, tył, We connect plus (3 lata): wyjazd poza dopuszczalną strefę, powiadomienie o przekroczeniu prędkości..., We connect wzywanie pomocy, planowanie przejazdów,

zgłaszanie wypadków, raport, Wspomaganie kierownicy, progresywne, Wybór profilu jazdy, Wyłącznik poduszki powietrznej pasażera, Zderzak w stylistyce R-Line z chromowanymi elementami, lusterek i klamki w kolorze nadwozia, eCall - automatyczne wzywanie pomocy.

Wyposażenie dealerskie

Felgi aluminiowe 19 Montevideo, ciemnoszare z ogumieniem samouszczelniającym się 245/40, Fotel kierowcy z funkcją masażu, Lakier metalik, Pakiet Drogowy Plus, Pakiet Innowacyjny, Pakiet Premium, System kontroli ciśnienia w oponach, Szyby boczne i szyba tylna dodatkowo przyciemniane.

Ogumienie

Oś	Koło	Producent, typ	Rozmiar	Profil zmierzony
przednia	prawe	BRIDGESTONE, BLIZZAK LM001	245/40 19 98V	6,8 mm
	lewe	BRIDGESTONE, BLIZZAK LM001	245/40 19 98V	6,6 mm
tylna	prawe	PIRELLI, PZERO WINTER	245/40 19 98V	6,0 mm
	lewe	PIRELLI, PZERO WINTER	245/40 19 98V	6,0 mm

Kompletność dokumentów poj./wyposażenia/akcesoriów/inne

[Dokumenty rej.] - POLISA UBEZP. (Nie.), Kluczyki (TAK - 1), Tablice rejestracyjne (TAK - 2), Dowód rejestracyjny (TAK), Karta pojazdu (NIE), [AKCESORIA POJ. (obowiązkowe)] - Apteczka pierw. pomocy (TAK), Gaśnica (TAK), Trójkąt ostrzegawczy (TAK), Instrukcja obsługi poj. (TAK), KSIĄŻKA PRZEGLĄDÓW (Nie.)

Grubość powłoki lakierowej

W zakresie do 150 µm

Poz.	Nazwa części	Przedział grubości powłoki lakierowej [µm]
1	Pokrywa komory silnika	do 150
2	Błotnik przedni lewy	do 150
3	Błotnik przedni prawy	do 150
4	Słupek przedni lewy	do 150
5	Słupek przedni prawy	do 150
6	Słupek środkowy lewy	do 150
7	Słupek środkowy prawy	do 150
8	Próg lewy	do 150
9	Próg prawy	do 150
10	Dach	do 150
11	Drzwi przednie lewe	do 150
12	Drzwi przednie prawe	do 150
13	Drzwi tylne lewe	do 150
14	Drzwi tylne prawe	do 150
15	Błotnik tylny lewy/ściana boczna lewa	do 150
16	Błotnik tylny prawy/ściana boczna prawa	do 150
17	Pokrywa bagażnika	do 150

Opis stwierdzonych uszkodzeń

Do naprawy

Poz.	Nazwa części	Nr katalogowy	Opis uszkodzenia	Czas [rbg]
1	Pokrywa przednia	3G8823031C	odpryski lakieru, ślady korozji	
2	Drzwi przednie (nieuzbrojone) L	3G8831055AK	zarysowanie	

Inne

Poz.	Nazwa części	Nr katalogowy	Opis uszkodzeń	Czas [rbg]
1	Kluczyk zapłonowy		brak	

Do lakierowania

Poz.	Nazwa części	Rodzaj lakierowania	Opis uszkodzenia	NS [%]
1	Pokrywa przednia	III		
2	Drzwi przednie, część dolna C-E L	III		

Uszkodzenia niekalkulowane

Poz.	Nazwa części	Nr katalogowy	Opis uszkodzenia	Czas [rbg]
1	Błotnik tylny L	3G8809843	rysa/odprysk	

Oznaczenia:

NS - amortyzacja %, L - lakierowanie >> I - część nowa, II - wierzchnie, III - po naprawie do 50%, IV - po naprawie pow 50%, K1R - tworzywa szt części nowe, K1N - tworzywa szt części nowe, K1G - tworzywa szt części nowe, K2 - tworzywa szt wierzchnie, K3 - tworzywa szt po naprawie

Uwagi końcowe

DEKRA Polska nie bierze odpowiedzialności za wykorzystanie niniejszej oceny technicznej jako źródła informacji o pojeździe przy jego zakupie.

DOKUMENTACJA FOTOGRAFICZNA



Fot. 1
Przekątna przednia lewa



Fot. 2
Przód



Fot. 3
Przekątna przednia prawa



Fot. 4
Próg prawy (widok od przodu)



Fot. 5
Bok prawy z przodu



Fot. 6
Bok prawy z tyłu



Fot. 7
Przekątna tylna prawa



Fot. 8
Tył

DOKUMENTACJA FOTOGRAFICZNA



Fot. 9
Przekątna tylna lewa



Fot. 10
Bok lewy z tyłu



Fot. 11
Bok lewy z przodu



Fot. 12
Próg lewy (widok od przodu)



Fot. 13
Numer identyfikacyjny



Fot. 14
Tabliczka znamionowa



Fot. 15
Zestaw wskaźników - przebieg

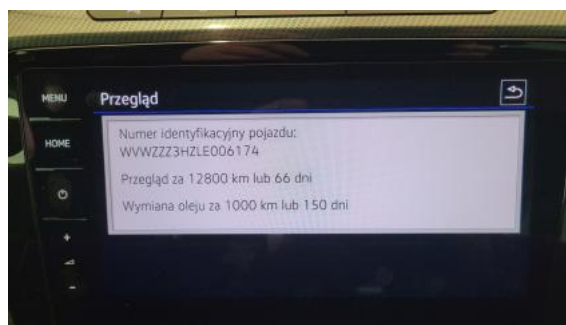

Fot. 16
Zestaw wskaźników - serwis

DOKUMENTACJA FOTOGRAFICZNA



Fot. 17

Widok przez otwarte drzwi przednie lewe

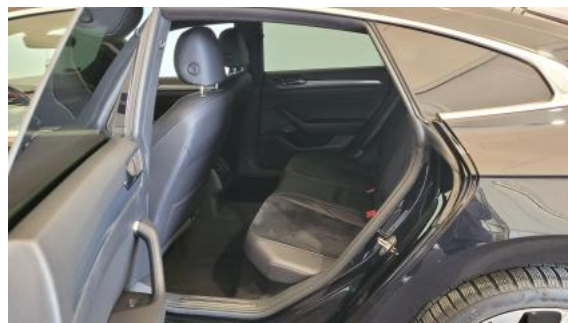

Fot. 18

Widok przez otwarte drzwi tylne lewe



Fot. 19

Widok z tylnej kanapy na deskę rozdź.



Fot. 20

Konsola środkowa



Fot. 21

Tunel środkowy



Fot. 22

Kierownica (na wprost)



Fot. 23

Kierownica z lewej strony



Fot. 24

Komora silnika

DOKUMENTACJA FOTOGRAFICZNA



Fot. 25
Bagażnik



Fot. 26
Spód pojazdu przód



Fot. 27
Spód pojazdu tył



Fot. 28
Tarcza hamulcowa przednia lewa



Fot. 29
Tarcza hamulcowa przednia prawa



Fot. 30
Tarcza hamulcowa tylna prawa



Fot. 31
Tarcza hamulcowa tylna lewa



Fot. 32
Dowód rej. Str. 1

DOKUMENTACJA FOTOGRAFICZNA



Fot. 33
Dow. Rej. Str.2 i klucze

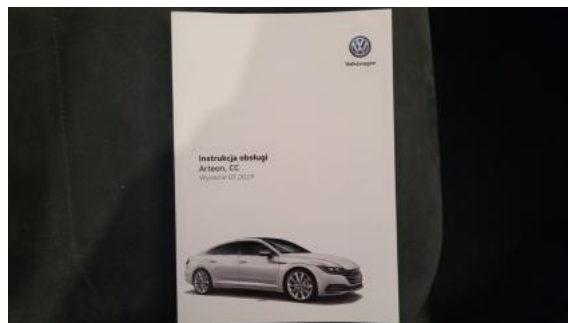

Fot. 34
Instrukcje

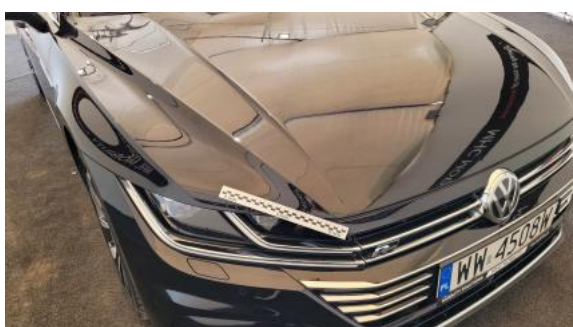

Fot. 35
Pokrywa komory silnika - zdjęcie poglądowe 1



Fot. 36
Pokrywa komory silnika - zdjęcie poglądowe 2



Fot. 37
Pokrywa komory silnika - Rysa/odprysk 1



Fot. 38
Pokrywa komory silnika - Rysa/odprysk 2



Fot. 39
Pokrywa komory silnika() - Rysa/odprysk 3

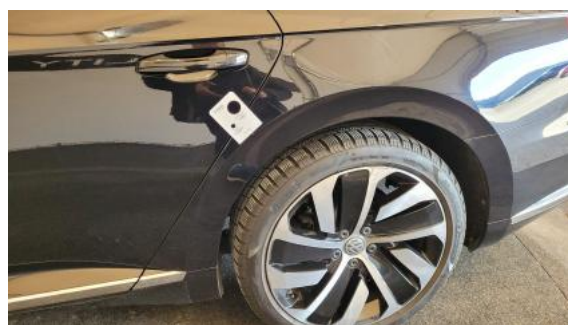

Fot. 40
Błotnik tylny L / Ściana boczna L - zdjęcie poglądowe 1

DOKUMENTACJA FOTOGRAFICZNA



Fot. 41
Błotnik tylny L / Ściana boczna L - zdjęcie pogładowe 2

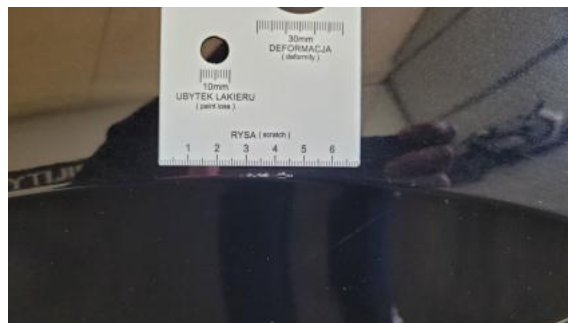

Fot. 42
Błotnik tylny L / Ściana boczna L - Rysa/odprysk 1

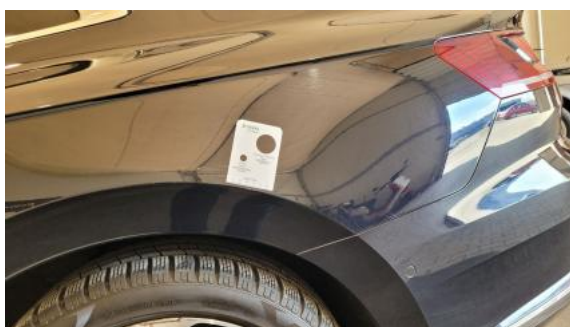

Fot. 43
Błotnik tylny L / Ściana boczna L - Rysa/odprysk 2



Fot. 44
Drzwi przed L - zdjęcie pogładowe 1



Fot. 45
Drzwi przed L - zdjęcie pogładowe 2



Fot. 46
Drzwi przed L - Rysa/odprysk 1