

Nr zlecenia DEKRA: MHC/WAW/18997/24/03/12
Nr zlecenia/szkody:
Data zlecenia: 12-03-2024

DEKRA Polska - Centrala
02-673 Warszawa, ul. Konstruktorska 12A

Zleceniodawca:
Hitachi Aukcja
MHC MOBILITY Sp. z o.o.
Franciszka Klimczaka 1, 02-797 Warszawa

Rzeczoznawcy:
Bartłomiej Kułak (NEW)
DEKRA Polska - współpraca O/Grodzisk Mazowiecki
Dariusz Gomuliński
DEKRA Polska - Centrala

Ocena stanu technicznego pojazdu

Eurotax-Kod EC	Marka, model, typ pojazdu				Rodzaj nadwozia
0144549	PEUGEOT, 308 SW 17-21, 308 SW 1.5 BlueHDi Active Pack Busines...				KOM
Rodzaj silnika	Pojemność [ccm]	Moc [KM/kW]	Skrzynia biegów	Stan licznika [km] (odczytany)	Ilość drzwi/miejsc
z zapłonem samoczynnym	1499	130/96	manualna	90 683	5/5
Nr rej. pojazdu	Nr nadwozia (VIN)		Data 1-rej./rok prod.	Następne bad. tech.	Lakier
WE3F263	VF3LCYHZJLS305721		18-05-2021/2020	17-05-2024	szary/METALIK

Data oględzin: 15-03-2024

Miejsce oględzin:

Estrady 5
05-080 Hornówek

Wyposażenie standardowe wg Eurotax

ABS, AFU - system wspomagania hamowania, ASR - system kontroli trakcji, Airbag 6 sztuk: poduszki powietrzne czołowe i boczne dla kierowcy i pasażera, kurtyny powietrzne, Czujnik deszczu, Czujnik deszczu (automatycznie włączane wycieraczki), Czujniki odległości przy parkowaniu - przód i tył, Domykanie okien przy zamykaniu samochodu, ESP - system stabilizacji toru jazdy, Elektryczna blokada drzwi tylnych, Felgi aluminiowe 16 Quartz z ogumieniem 205/55, Fotel kierowcy z regulacją podparcia lędźwiowego, Fotele przednie z regulacją wzdłużną, pochylenia oparc, wysokości, Funkcja oświetlenia Follow Me Home, Gniazdo 12V, Hill Assist, Kierownica 3-ramienna, wykończona pełną skórą licową, Kieszenie w oparciach foteli przednich, Klamki i lusterka w kolorze nadwozia, Klamki wewnętrzne satynowe, Klimatyzacja automatyczna, dwustrefowa, Kolumna kierownicy z regulacją w dwóch płaszczyznach, Lakier uni, Lusterka boczne składane elektrycznie z lampkami oświetlającymi podłoże, Lusterka boczne ze zintegrowanymi kierunkowskazami, regulowane elektrycznie i ogrzewane, Lusterko wsteczne przyciemniające się automatycznie, Mechaniczna blokada otwarcia tylnych drzwi przez dzieci, Mocowanie fotelika dziecięcego Isofix (x2) w drugim rzędzie siedzeń, Multimedialny Ekran Dotykowy (9,7 cala, radio, 6 głośn., USB, ster. z kier., Streaming Audio), Nawigacja satelitarna z Mirror Screen i tunerem cyfrowym DAB, Osłony przeciwsłoneczne z podświetlanymi lusterkami, Peugeot i-Cockpit (wirtualne zegary 10"), Podłokietnik centralny z przodu + schówek, REF - system rozdziału sił hamowania, Roleta bagażnika, Składanie oparcia tylnej kanapy z bagażnika, System Smartbeam (CAFR), System aktywnego monitorowania pasa ruchu (LKA), System monitorowania ograniczeń prędkości, System wykrywania zmęczenia kierowcy (DAA3), Szyba przednia akustyczna, Szyby przednie i tylne elektryczne, Tapicerka materiałowa, Tempomat, Tylne oparcie składane, dzielone, Wspomaganie układu kierowniczego, Zestaw do naprawy przebitej opony, Światła do jazdy dziennej LED, Światła przeciwmgielne.

Wyposażenie dealerskie

Lakier metalizowany.

Ogumienie

Oś	Koło	Producent, typ	Rozmiar	Profil zmierzony
przednia	prawe	FIRESTONE, WINTER HAWK 4	205/55 16 91H	4,0 mm
	lewe	FIRESTONE, WINTER HAWK 4	205/55 16 91H	5,0 mm
tylna	prawe	FIRESTONE, WINTER HAWK 4	205/55 16 91H	5,0 mm
	lewe	FIRESTONE, WINTER HAWK 4	205/55 16 91H	4,0 mm

Kompletność dokumentów poj./wyposażenia/akcesoriów/inne

[Dokumenty rej.] - POLISA UBEZP. (Nie.), Kluczyki (TAK - 2), Tablice rejestracyjne (TAK - 2), Dowód rejestracyjny (TAK), Karta pojazdu (NIE), [AKCESORIA POJ. (obowiązkowe)] - Apteczka pierw. pomocy (NIE), Gaśnica (TAK), Trójkąt ostrzegawczy (TAK), Instrukcja obsługi poj. (NIE), KSIĄŻKA PRZEGLĄDÓW (Nie.)

Uwagi Rzecznawcy - dot. wyceny

Niewielkie odpryski na szybie czołowej

Grubość powłoki lakierowej

W zakresie do 150 µm

Poz.	Nazwa części	Przedział grubości powłoki lakierowej [µm]
1	Pokrywa komory silnika	do 150
2	Błotnik przedni lewy	do 150
3	Błotnik przedni prawy	do 150
4	Słupek przedni lewy	do 150
5	Słupek przedni prawy	do 150
6	Słupek środkowy lewy	do 150
7	Słupek środkowy prawy	do 150
8	Próg lewy	do 150
9	Próg prawy	do 150
10	Dach	do 150
11	Drzwi przednie lewe	do 150
12	Drzwi przednie prawe	do 150
13	Drzwi tylne lewe	do 150
14	Drzwi tylne prawe	do 150
15	Błotnik tylny lewy/ściana boczna lewa	do 150
16	Błotnik tylny prawy/ściana boczna prawa	do 150

Opis stwierdzonych uszkodzeń**Do naprawy**

Poz.	Nazwa części	Nr katalogowy	Opis uszkodzenia	Czas [rbg]
1	Pokrywa przednia	9817303180	ślady korozji, wtrącenia powłoki lakierowej	

Inne

Poz.	Nazwa części	Nr katalogowy	Opis uszkodzeń	Czas [rbg]
1	Instrukcja obsługi		brak	

Do lakierowania

Poz.	Nazwa części	Rodzaj lakierowania	Opis uszkodzenia	NS [%]
1	Pokrywa przednia	III		

Uszkodzenia niekalkulowane

Poz.	Nazwa części	Nr katalogowy	Opis uszkodzenia	Czas [rbg]
1	Reflektor z kierunkowskazem kpl. R	1628555380	rysa/odprysk	
2	Błotnik przedni R	9802164280	wtrącenia powłoki lakierowej	
3	Drzwi przednie (nieuzbrojone) L	1610102080	rysa/odprysk	
4	Błotnik tylny L	1611502980	rysa/odprysk	
5	Błotnik tylny R	1632654280	rysa/odprysk	

Oznaczenia:

NS - amortyzacja %, L - lakierowanie >> I - część nowa, II - wierzchnie, III - po naprawie do 50%, IV - po naprawie pow 50%, K1R - tworzywa szt części nowe, K1N - tworzywa szt części nowe, K1G - tworzywa szt części nowe, K2 - tworzywa szt wierzchnie, K3 - tworzywa szt po naprawie

Uwagi końcowe

DEKRA Polska nie bierze odpowiedzialności za wykorzystanie niniejszej oceny technicznej jako źródła informacji o pojeździe przy jego zakupie.

DOKUMENTACJA FOTOGRAFICZNA



Fot. 1
Przekątna przednia lewa



Fot. 2
Przód



Fot. 3
Przekątna przednia prawa



Fot. 4
Próg prawy (widok od przodu)



Fot. 5
Bok prawy z przodu



Fot. 6
Bok prawy z tyłu



Fot. 7
Przekątna tylna prawa



Fot. 8
Tył

DOKUMENTACJA FOTOGRAFICZNA



Fot. 9
Przekątna tylna lewa



Fot. 10
Bok lewy z tyłu



Fot. 11
Bok lewy z przodu



Fot. 12
Próg lewy (widok od przodu)



Fot. 13
Numer identyfikacyjny



Fot. 14
Tabliczka znamionowa



Fot. 15
Zestaw wskaźników - przebieg



Fot. 16
Widok przez otwarte drzwi przednie lewe

DOKUMENTACJA FOTOGRAFICZNA



Fot. 17
Widok przez otwarte drzwi tylne lewe



Fot. 18
Widok z tylnej kanapy na deskę rozd.



Fot. 19
Konsola środkowa

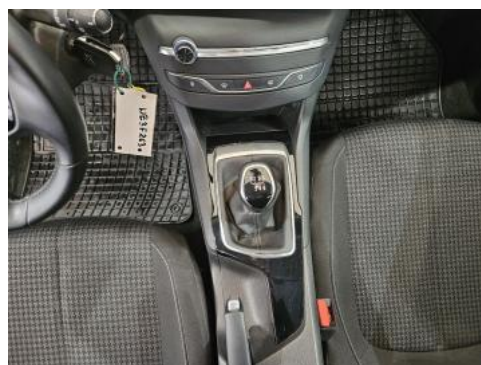

Fot. 20
Tunel środkowy



Fot. 21
Kierownica (na wprost)



Fot. 22
Kierownica z lewej strony



Fot. 23
Komora silnika



Fot. 24
Bagażnik

DOKUMENTACJA FOTOGRAFICZNA



Fot. 25
Koło zapasowe



Fot. 26
Spód pojazdu przód



Fot. 27
Spód pojazdu tył



Fot. 28
Tarcza hamulcowa przednia lewa



Fot. 29
Tarcza hamulcowa przednia prawa



Fot. 30
Tarcza hamulcowa tylna prawa



Fot. 31
Tarcza hamulcowa tylna lewa



Fot. 32
Dowód rej. Str. 1

DOKUMENTACJA FOTOGRAFICZNA



Fot. 33
Dow. Rej. Str.2 i klucze

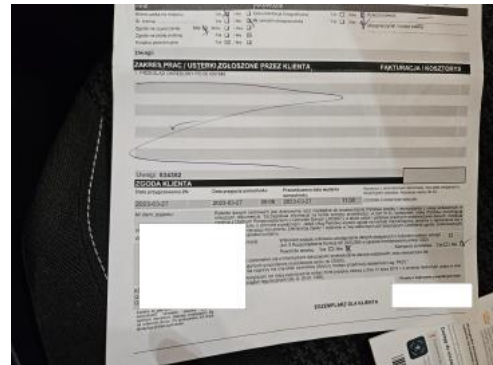

Fot. 34
Książka serwisowa – ostatni przegląd



Fot. 35
Pokrywa komory silnika - zdjęcie poglądowe 1



Fot. 36
Pokrywa komory silnika - zdjęcie poglądowe 2



Fot. 37
Pokrywa komory silnika - Inne 1



Fot. 38
Pokrywa komory silnika - Inne 2



Fot. 39
Błotnik przedni P - Inne 1



Fot. 40
Reflektor P - zdjęcie poglądowe 1

DOKUMENTACJA FOTOGRAFICZNA



Fot. 41
Reflektor P - Rysa/odprysk 1



Fot. 42
Błotnik tylny P / Ściana boczna P - Rysa/odprysk 1

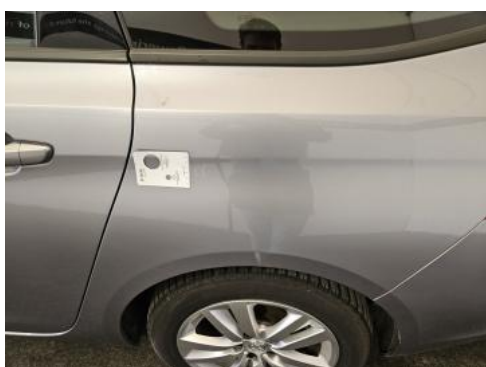

Fot. 43
Błotnik tylny L / Ściana boczna L - zdjęcie poglądowe 1



Fot. 44
Błotnik tylny L / Ściana boczna L - zdjęcie poglądowe 2



Fot. 45
Błotnik tylny L / Ściana boczna L - Rysa/odprysk 1



Fot. 46
Drzwi przed L - Rysa/odprysk 1