

Nr zlecenia DEKRA: MHC/WAW/49066/24/06/27  
Nr zlecenia/szkody:  
Data zlecenia: 27-06-2024

**DEKRA Polska - Centrala**  
02-673 Warszawa, ul. Konstruktorska 12A

**Zleceniodawca:**  
Hitachi Aukcja  
MHC MOBILITY Sp. z o.o.  
Franciszka Klimczaka 1, 02-797 Warszawa

**Rzeczoznawcy:**  
**Krzysztof Kalbarczyk**  
DEKRA Polska - Centrala  
**Maciej Waldemar Witowski**  
DEKRA Polska - współpraca O/Warszawa

## Ocena stanu technicznego pojazdu

Eurotax-Kod EC	Marka, model, typ pojazdu				Rodzaj nadwozia
0143450	<b>VOLVO, S60 19-21, S60 B4 B Inscription aut</b>				sedan
Rodzaj silnika	Pojemność [ccm]	Moc [KM/kW]	Skrzynia biegów	Stan licznika [km] (odczytany)	Ilość drzwi/miejsc
z zapłonem iskrowym	1969	197/145	automatyczna	147 399	4/5
Nr rej. pojazdu	Nr nadwozia (VIN)		Data 1-rej./rok prod.	Następne bad. tech.	Lakier
WE2C308	7JRZSK9VDMG091858		20-11-2020/2020	17-11-2025	czarny/UNI

**Data oględzin:** 01-07-2024

**Miejsce oględzin:**

Estrady 5  
05-080 Kludyn

### Wyposażenie standardowe wg Eurotax

ABS, Alarm z czujnikami ruchu i przechyłu, Apple Carplay i Android Auto, City Safety - laserowy czujnik ograniczający ryzyko kolizji do 60 km/h, Czujnik deszczu, Czujnik odległości przy parkowaniu - tył, Dywaniki tekstylne, Dźwignia zmiany biegów ze szkła, EBA - system wspomagania nagłego hamowania, EBL - automatyczne włączanie świateł awaryjnych podczas nagłego hamowania, Felgi aluminiowe 18 10-podwójnych ramion, Diamond Cut/Matt Tech Grey z ogumieniem 235/45, Fotel kierowcy regulowany elektrycznie z pamięcią ustawień, Fotele pochłaniające energię zderzenia, Fotele przednie z elektryczną, 4-stopniową regulacją odcinka lędźwiowego, Fotele przednie z regulacją podparcia ud, Funkcja Auto Hold, Gniazdo 12V w bagażniku, Gniazdo 12V w tylnej części konsoli centralnej, Hamulec postojowy elektryczny, Immobilizer, Kierownica skórzana, wielofunkcyjna z aluminiowym wykończeniem, Klamki w kolorze nadwozia, Klimatyzacja automatyczna - 2 strefowa, Kluczyk skórzany, Komputer pokładowy, Końcówki układu wydechowego - dwie, Lakier uni, Lampki do czytania z przodu i z tyłu, Listwy wokół szyb bocznych, jasne, Lusterka boczne składane elektrycznie, Lusterko wsteczne i lusterka boczne przyciemniane automatycznie, Oświetlenie wnętrza dodatkowe, Pasy bezpieczeństwa przednie z elektrycznymi napinaczami łagodzącymi skutki kolizji, Poduszka powietrzna chroniąca kolana kierowcy, Poduszki powietrzne - kurtyny, Poduszki powietrzne boczne (2), Poduszki powietrzne czołowe dla kierowcy i pasażera, Podłokietnik tylny ze schowkiem i uchwytem na kubki, Reflektory przednie LED, Regulacja pasów bezpieczeństwa w pierwszym i drugim rzędzie siedzeń, Regulacja trybów jazdy - Drive Mode, Sensus Connect Infotainment System z zestawem głośnomówiącym Bluetooth, Siatka bagażowa na tunelu środkowym, Stylizacja nadwozia Inscription, System audio Performance (wyświetlacz dotykowy 9 cali, 8 głośników, 170 W, AUX, USB), System bezkluczykowego dostępu - Keyless Entry, System informowania o znakach drogowych - Road Sign Information, System monitorowania ciśnienia w ogumieniu, System nawigacji satelitarnej Sensus, System ostrzegania o niekontrolowanej zmianie pasa ruchu (LDW), System stabilizacji pojazdu w czasie holowania przyczepy - TSA, System unikania lub łagodzenia skutków zderzeń z innymi samochodami na skrzyżowaniach, System unikania lub łagodzenie skutków zderzeń z dużymi zwierzętami, System unikania lub łagodzenie skutków zderzeń z pieszymi i rowerzystami do prędkości 80km/h, System utrzymania pasa ruchu (LKA), System zabezpieczeń przed skutkami uderzeń bocznych (SIPS), System zabezpieczeń przed urazami kręgosłupa szyjnego (WHIPS), Tapicerka skórzana, Tempomat, Tuner radiowy, cyfrowy (DAB), Uchwyty ISOFIX do inst. fotelika dziecięcego na tylnej kanapie,

Układ elektronicznej kontroli stabilności i trakcji (ESC), Układ kontroli trakcji Corner Traction Control, Układ ostrzegający o dekoncentracji kierowcy, Układ stabilizacji przechyłu (RSC - Roll Stability Control), Usługa Volvo On Call, Wi-Fi, Wskaźnik temperatury zewnętrznej, Wykończenie wnętrza w drewnie DRIFTWOOD, Wyłącznik poduszki powietrznej pasażera, Wyświetlacz cyfrowy 12,3 zegarów kierownicy, Zabezpieczenie w przypadku zjechania z drogi, Zagłówki tylne składane elektrycznie, Zamek centralny zdalnie sterowany, Zwalnianie pedału hamulca, Światła przeciwmgielne LED - przód.

### **Wyposażenie dealerskie**

Pakiet Climate → [Podgrzewane koło kierownicy, Dysze spryskiwaczy przedniej szyby podgrzewane, Fotele przednie podgrzewane], Pakiet Park Assist → [Kamera wspomagająca parkowanie tyłem, Czujniki odległości przy parkowaniu - przód], Szyba przednia podgrzewana.

### **Ogumienie**

Oś	Koło	Producent, typ	Rozmiar	Profil zmierzony
przednia	prawe	NOKIAN, WR SNOW PROOF P	235/45 18 98V	6,0 mm
	lewe	NOKIAN, WR SNOW PROOF P	235/45 18 98V	6,0 mm
tylna	prawe	PIRELLI, SOTTOZERO WINTER 240	235/45 18 98V	6,0 mm
	lewe	PIRELLI, SOTTOZERO WINTER 240	235/45 18 98V	6,0 mm

### **Kompletność dokumentów poj./wyposażenia/akcesoriów/inne**

[Dokumenty rej.] - POLISA UBEZP. (Nie.), Kluczyki (TAK - 3), Tablice rejestracyjne (TAK - 2), Dowód rejestracyjny (TAK), Karta pojazdu (NIE), [AKCESORIA POJ. (obowiązkowe)] - Apteczka pierw. pomocy (TAK), Gaśnica (TAK), Trójkąt ostrzegawczy (TAK), Instrukcja obsługi poj. (TAK), KSIĄŻKA PRZEGLĄDÓW (Tak.)

### **Uwagi Rzecznawcy - dot. wyceny**

drobne rysy oraz odpryski na szybie czołowej, ślady po owadach w przedniej części pojazdu, liczne drobne rysy na pojeździe,

### **Grubość powłoki lakierowej**

W zakresie do 150  $\mu\text{m}$

Poz.	Nazwa części	Przedział grubości powłoki lakierowej [ $\mu\text{m}$ ]
1	Pokrywa komory silnika	do 150
2	Błotnik przedni lewy	do 150
3	Błotnik przedni prawy	do 150
4	Słupek przedni lewy	do 150
5	Słupek przedni prawy	do 150
6	Słupek środkowy lewy	do 150
7	Słupek środkowy prawy	do 150
8	Próg lewy	do 150
9	Próg prawy	do 150
10	Dach	do 150
11	Drzwi przednie lewe	do 150
12	Drzwi przednie prawe	do 150
13	Drzwi tylne lewe	do 150
14	Drzwi tylne prawe	do 150
15	Błotnik tylny lewy/ściana boczna lewa	do 150
16	Błotnik tylny prawy/ściana boczna prawa	do 150
17	Pokrywa bagażnika	do 150

### **Opis stwierdzonych uszkodzeń**

Do wymiany

Poz.	Nazwa części	Nr katalogowy	Opis uszkodzenia	NS [%]
1	Szyba przednia barwiona/ogrzew.	32368965	rysa/odprysk, pęknięcie/rozerwanie	

Do naprawy

Poz.	Nazwa części	Nr katalogowy	Opis uszkodzenia	Czas [rbg]
1	Okładzina zderzaka tylnego	36013144	ostre, zarysowanie	2
2	Błotnik tylny L	32132060	łagodne, wgniecenie/odkształcenie	2.5

Do lakierowania

Poz.	Nazwa części	Rodzaj lakierowania	Opis uszkodzenia	NS [%]
1	Błotnik tylny K L	III		
2	Zderzak tylny, kompletny k/e	K3		

Uszkodzenia niekalkulowane

Poz.	Nazwa części	Nr katalogowy	Opis uszkodzenia	Czas [rbg]
1	Błotnik przedni L	31468170	łagodne, zarysowanie	
2	Pokrywa przednia	31468167	łagodne, rysa/odprysk	
3	Drzwi przednie (nieuzbrojone) L	32404340	łagodne, rysa/odprysk	
4	Felga aluminiowa		łagodne, zarysowanie	1
5	słupek		punktowe, rysa/odprysk	2

Oznaczenia:

NS - amortyzacja %, L - lakierowanie >> I - część nowa, II - wierzchnie, III - po naprawie do 50%, IV - po naprawie pow 50%, K1R - tworzywa szt części nowe, K1N - tworzywa szt części nowe, K1G - tworzywa szt części nowe, K2 - tworzywa szt wierzchnie, K3 - tworzywa szt po naprawie

**Uwagi końcowe**

DEKRA Polska nie bierze odpowiedzialności za wykorzystanie niniejszej oceny technicznej jako źródła informacji o pojeździe przy jego zakupie.

DOKUMENTACJA FOTOGRAFICZNA



**Fot. 1**  
Przekątna przednia lewa



**Fot. 2**  
Przód



**Fot. 3**  
Przekątna przednia prawa



**Fot. 4**  
Próg prawy (widok od przodu)



**Fot. 5**  
Bok prawy z przodu



**Fot. 6**  
Bok prawy z tyłu



**Fot. 7**  
Przekątna tylna prawa



**Fot. 8**  
Tył

DOKUMENTACJA FOTOGRAFICZNA



**Fot. 9**  
Przekątna tylna lewa



**Fot. 10**  
Bok lewy z tyłu



**Fot. 11**  
Bok lewy z przodu

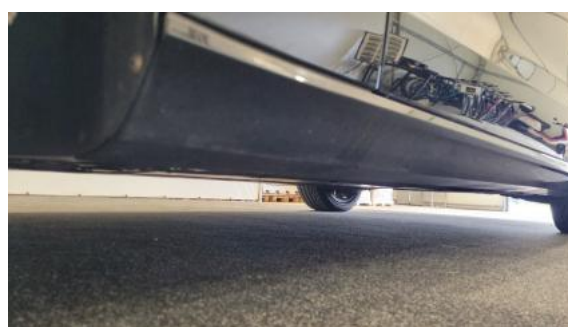

**Fot. 12**  
Próg lewy (widok od przodu)



**Fot. 13**  
Numer identyfikacyjny



**Fot. 14**  
Tabliczka znamionowa



**Fot. 15**  
Zestaw wskaźników - przebieg



**Fot. 16**  
Widok przez otwarte drzwi przednie lewe

DOKUMENTACJA FOTOGRAFICZNA



**Fot. 17**  
Widok przez otwarte drzwi tylne lewe



**Fot. 18**  
Widok z tylnej kanapy na deskę rozdź.



**Fot. 19**  
Konsola środkowa



**Fot. 20**  
Tunel środkowy



**Fot. 21**  
Kierownica (na wprost)



**Fot. 22**  
Kierownica z lewej strony



**Fot. 23**  
Komora silnika



**Fot. 24**  
Bagażnik

DOKUMENTACJA FOTOGRAFICZNA



**Fot. 25**  
Spód pojazdu przód



**Fot. 26**  
Spód pojazdu tył



**Fot. 27**  
Tarcza hamulcowa przednia lewa



**Fot. 28**  
Tarcza hamulcowa przednia prawa



**Fot. 29**  
Tarcza hamulcowa tylna prawa



**Fot. 30**  
Tarcza hamulcowa tylna lewa



**Fot. 31**  
Dowód rej. Str. 1



**Fot. 32**  
Dow. Rej. Str.2 i klucze

DOKUMENTACJA FOTOGRAFICZNA

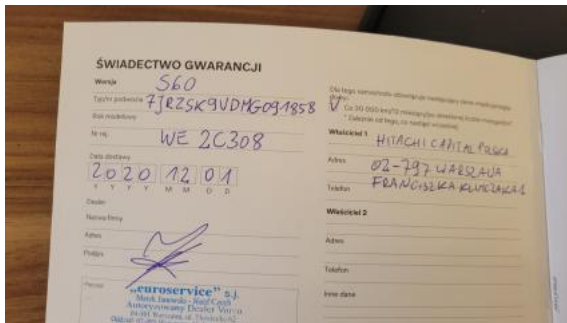

**Fot. 33**  
Książka serwisowa – dane

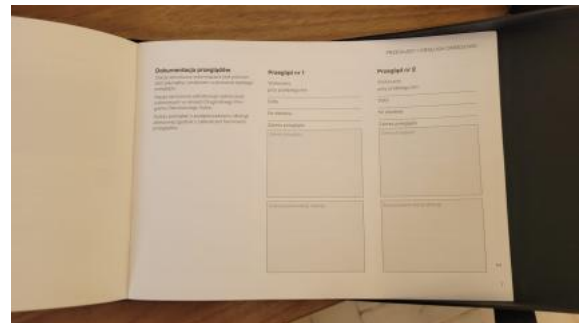

**Fot. 34**  
Książka serwisowa – ostatni przegląd

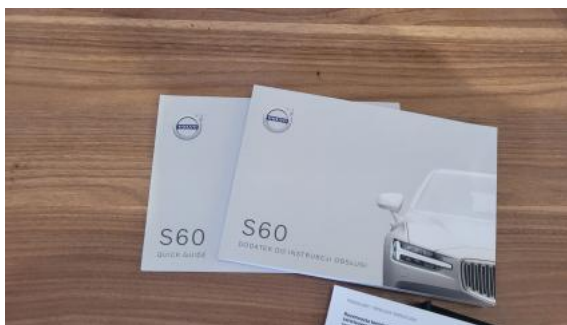

**Fot. 35**  
Instrukcje



**Fot. 36**  
Zestaw naprawczy koła



**Fot. 37**  
Pokrywa komory silnika - Rysa/odprysk 1

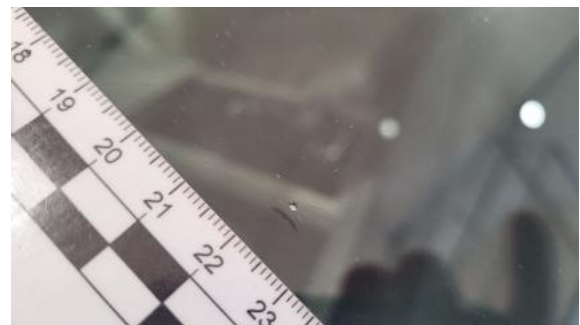

**Fot. 38**  
Szyba czołowa - Rysa/odprysk 1



**Fot. 39**  
Śłupek przedni P - Rysa/odprysk 1



**Fot. 40**  
Felga aluminiowa tylna P - Rysa/odprysk 1



DOKUMENTACJA FOTOGRAFICZNA



**Fot. 41**  
Zderzak tylny - Rysa/odprysk 1



**Fot. 42**  
Błotnik tylny L / Ściana boczna L - Wgniecenie/odkształcenie 1



**Fot. 43**  
Drzwi przed L - Rysa/odprysk 1



**Fot. 44**  
Błotnik przedni L - Rysa/odprysk 1