

Nr zlecenia: 82/23/02/2024/MHC Mobility Sp. z o.o.

z dnia: 2024/02/23

**Zleceniodawca:**

MHC Mobility Sp. z o.o.  
Franciszka Klimczaka 1  
02-797 Warszawa

**Rzeczoznawca:**

in . Szymon Mróz/zatw. Pion Weryfikacyjny eRzeczo



# P o g l d o w y R a p o r t S t a n u T e c h n i c z n e g o

Zadanie: Ocena stanu technicznego i określenie wartości rynkowej pojazdu

## DANE IDENTYFIKACYJNE POJAZDU

Dane: [O] II-2024

|                 |                                       |                   |                          |
|-----------------|---------------------------------------|-------------------|--------------------------|
| Rodzaj pojazdu: | <b>Samochód osobowy</b>               | VIN:              | <b>W0VBE8EW9L8038831</b> |
| Marka:          | <b>OPEL</b>                           | Nr rejestracyjny: | <b>WE2C818</b>           |
| Model pojazdu:  | <b>Astra V Sports Tourer MR`20 E6</b> | Nr Info-Ekspert:  | <b>028-07129</b>         |
| Wersja:         | <b>Elegance S&amp;S</b>               | Rok produkcji:    | <b>2020</b>              |

|   |   |
|---|---|
| Wskazanie drogomierza                               | 46913 km                                    |
| Data pierwszej rejestracji                          | 2020/11/26                                  |
| Data wykonania badania technicznego                 | 2025/11/17                                  |
| Rodzaj nadwozia                                     | kombi (uniwersalne) 5 drzwiowe              |
| Dop. masa całkowita                                 | 1870 kg*                                    |
| Jednostka napędowa                                  | z zapłonem iskrowym (wtrysk)                |
| Pojemność / Moc silnika                             | 1199 ccm / 107kW (145KM)                    |
| Doładowanie   | Turbosp. z chłodn. powietrza                |
| Liczba cylindrów / Układ cylindrów / Liczba zaworów | 3 / rz. dowy / 12                           |
| Rodzaj skrzyni biegów                               | manualna                                    |
| Rodzaj napędu                                       | przedni (4x2)                               |
| Kolor powłoki lakierowej, (rodzaj lakieru)          | Granatowy 2-warstwowy z efektem metalicznym |

## WYPOSAŻENIE STANDARDOWE

| L.p. | Nazwa elementu wyposażenia                                  | L.p. | Nazwa elementu wyposażenia                     |
|------|---|------|--|
| 1    | ABS - system zapobiegający blokowaniu kół                   | 17   | Relingi dachowe chromowane                     |
| 2    | Fotel kierowcy z regulacją wysokości                        | 18   | Siedzenia tylne dzielone 60/40                 |
| 3    | Hamulec postojowy elektryczny                               | 19   | System elektronicznej kontroli toru jazdy ESP  |
| 4    | Immobilizer   | 20   | System kontroli ciśnienia w oponach            |
| 5    | Kierownica pokryta skórą ze sterowaniem radiem w kierownicy | 21   | System kontroli trakcji TC                     |
| 6    | Klimatyzacja automatyczna 2 strefowa                        | 22   | System ułatwiający ruszanie na wzniesieniu HSA |
| 7    | Kolumna kierownicy z regulacją wysokości                    | 23   | Szyba przednia z izolacją akustyczną           |

|            |                                 |  |
|------------|---------------------------------|--|
| gł boko ci |                                 |  |
| 8          | Komputer pokładowy              | 24 Szyby przednie regulowane elektrycznie    |
| 9          | Kurtyny powietrzne boczne       | 25 Szyby tylne regulowane elektrycznie       |
| 10         | Listwy boczne chromowane        | 26 wiatła do jazdy dziennej LED              |
| 11         | Nawiewy w drugim rz dzie siedze | 27 Tarcze kół aluminiowe 16"                 |
| 12         | Pakiet O wietlenia Wn trza      | 28 Tempomat                                  |
| 13         | Poduszka powietrzna kierowcy    | 29 Wspomaganie układu kierowniczego zmienne  |
| 14         | Poduszka powietrzna pasa era    | 30 Wy wietlacz graficzny wska ników kierowcy |
| 15         | Poduszki powietrzne boczne      | 31 Zamek centralny zdalnie sterowany         |
| 16         | Reflektory LED                  | 32 Zestaw naprawczy opon                     |

**L.p. Nazwa pakietu / elementu pakietu wyposażenia standardowego**

- Konsola centralna z podłokietnikiem i schowkiem
  - Podłokietnik centralny przedni
  - Konsola centralna
  - Schówek w konsoli centralnej
- Lusterka zewnętrzne podgrzewane i regulowane elektrycznie
  - Lusterka zewnętrzne regulowane elektrycznie
  - Lusterka zewnętrzne podgrzewane elektrycznie
- Pakiet Asystent Kierowcy
  - System ostrzegający o ryzyku kolizji
  - System ostrzegający o zbyt małej odległości od poprzedzającego pojazdu
  - System aktywnego hamowania w ruchu miejskim
  - System rozpoznawania pieszych
  - System utrzymania pasa ruchu
- Pakiet Dobrej Widoczności
  - Lusterko wewnętrzne ciemniane automatycznie
  - Wycieraczki z czujnikiem deszczu
  - wiatła mijania włączane automatycznie
- System Multimedia
  - Głośniki 6 szt.
  - Złotce "USB"
  - System Bluetooth
  - Tuner radiowy cyfrowy DAB
  - Wyświetlacz kolorowy 7"

**WYPOSAŻENIE DODATKOWE****L.p. Nazwa elementu wyposażenia**

- Alarm
- Koło zapasowe stalowe 16"
- Lakier metalizowany
- Pakiet zimowy 1
  - Kierownica podgrzewana
  - Fotel kierowcy podgrzewany
  - Fotel pasażera podgrzewany
- Reflektory matrycowe LED IntelliLux
  - wiatła tylne LED
  - wiatła drogowe automatycznie włączane
- wiatła p/mgielne przednie

**OPIS ZAMONTOWANEGO W POJEZDZIE OGUMIENIA**

| Koło            | Marka, typ            | Bieżnik [mm]            |
|-----------------|-----------------------|-------------------------|
| Przednie lewe:  | FALKEN 205/55 R16 91H | EUROWINTER HS 01 TL 6,8 |
| Przednie prawe: | FALKEN 205/55 R16 91H | EUROWINTER HS 01 TL 6,7 |
| Tylne lewe:     | FALKEN 205/55 R16 91H | EUROWINTER HS 01 TL 6,7 |
| Tylne prawe:    | FALKEN 205/55 R16 91H | EUROWINTER HS 01 TL 6,5 |

**KOREKTY WARTOŚCI POJAZDU**

|                                 |       |
|---------------------------------|-------|
| KOREKTA ZA PIERWSZĄ REJESTRACJĄ | ( + ) |
| KOREKTA ZA WYPOSAŻENIEM         | ( + ) |
| KOREKTA ZA PRZEBIEG             | ( + ) |

## KOREKTY RÓ NE:

|                                    |     |
|------------------------------------|-----|
| Stan utrzymania i dbałość o pojazd | (-) |
| KOREKTY RÓ NE RAZEM                | (-) |
| KOREKTA ZA OGUMIENIE               | (+) |

### UWAGI RZECZOZNAWCY DOTYCZ CE WYCENY

Przebieg zweryfikowano na stronie Historiapojazdu.gov.pl

Nie weryfikowano gwarancji, statusu pakietów serwisowych i kompletności w zakresie osprzętu dodatkowego, z którym przedmiot był zamówiony.

### OPIS STANU TECHNICZNEGO ZESPOŁÓW POJAZDU



#### NADWOZIE - Szkielet i poszycia zewnętrzne

Pojazd nosi typowe dla jego okresu eksploatacji uszkodzenia powłoki lakierowej (niewielkie zarysowania, odpryski itp.).



#### NADWOZIE – Opis powłoki lakierowej

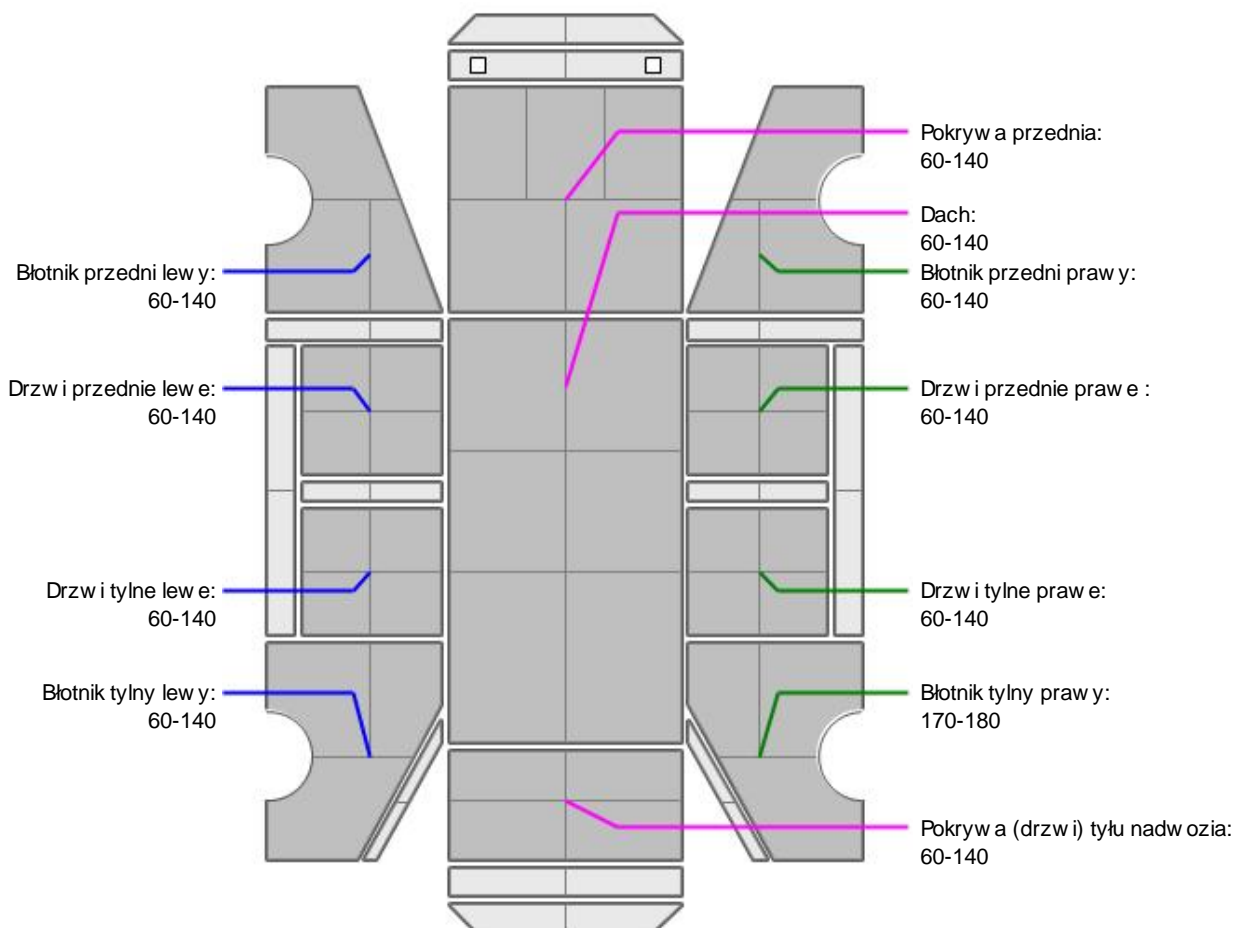

| L.p. | Nazwa elementu   | L / P | Grubość powłoki [µm] | Opis |
|------|------------------|-------|----------------------|------|
| 1    | Pokrywa przednia |       | 60-140               |      |
| 2    | Dach             |       | 60-140               |      |
| 3    | Błotnik przedni  | L     | 60-140               |      |
| 4    | Drzwi przednie   | L     | 60-140               |      |

|    |                               |   |         |  |
|----|-------------------------------|---|---------|--|
| 5  | Drzwi tylne                   | L | 60-140  |  |
| 6  | Błotnik tylny                 | L | 60-140  |  |
| 7  | Błotnik przedni               | P | 60-140  |  |
| 8  | Drzwi przednie                | P | 60-140  |  |
| 9  | Drzwi tylne                   | P | 60-140  |  |
| 10 | Błotnik tylny                 | P | 170-180 |  |
| 11 | Pokrywa (drzwi) tyłu nadwozia |   | 60-140  |  |

Podane przedziały grubo ci powłoki lakierowej, dotycz punktów pomiarowych. Nie mog by traktowane jako gwarancja, e grubo powłoki lakierowej w innych punktach nie wykracza poza te przedziały. Pomiar powłoki lakierowej został wykonany urz dzeniem b d cym w posiadaniu rzeczoznawcy. Pomiar wykonany innym przyrz dem mo e si ró ni .



### NADWOZIE – Wyposa enie wewn trzne

Wn trze pojazdu nosi typowe dla jego okresu eksploatacji zabrudzenia oraz zu ycie wszystkich elementów.

### JAZDA KONTROLNA

- |   |                                   |          |
|---|-----------------------------------|----------|
| 1 | Gło no pracy silnika              | BEZ UWAG |
| 2 | Gło no (stuki) zawieszenia        | BEZ UWAG |
| 3 | Zmiana biegów, działanie sprz gła | BEZ UWAG |
| 4 | Skuteczno hamulca zasadniczego    | BEZ UWAG |
| 5 | Skuteczno hamulca pomocniczego    | BEZ UWAG |

Próba ruchowa przeprowadzona na niewielkim dystansie, na zimnym silniku, w warunkach parkingowych, z pr dko ci do 15 km/h.

### DOKUMENTY I KOMPLETACJA POJAZDU

- |   |                             |     |
|---|-----------------------------|-----|
| 1 | Ksi ka serwisowa            | TAK |
| 2 | Kluczyki (ilo sztuk)        | 2   |
| 3 | Zestaw narz dzi fabrycznych | TAK |
| 4 | Podno nik samochodowy       | TAK |
| 5 | Instrukcja obsługi          | TAK |
| 6 | Ga nica                     | TAK |
| 7 | Trójk t ostrzegawczy        | TAK |

### POZOSTAŁE INFORMACJE

- Pochodzenie pojazdu**  
Salon Polska
- Badanie poprawno ci numerów identyfikacyjnych**  
Numer VIN wybity na karoserii oraz numer VIN tabliczki znamionowej zgodny z DR.
- Weryfikacja odczytanego stanu drogomierza**  
Zweryfikowano w bazie Cepik

## Zastrzeżenia ograniczające opinię.

Ü Zawarte w niniejszej Ocenie/Raporcie informacje (w tym dotyczące wyposażenia) służą jedynie ogólnym celom informacyjnym. Ocena/Raport nie może być zatem traktowana jako oferta w rozumieniu przepisów Kodeksu Cywilnego oraz opisu towaru ani zapewnienia w rozumieniu art. 4 Ustawy z dnia 27 lipca 2002 roku o szczególnych warunkach sprzedaży konsumenckiej.

Ü Ocena/Raport została sporządzona w celu ustalenia istnienia albo nieistnienia uszkodzeń nieakceptowalnych po zakończeniu umowy korzystania z samochodu lub innych okoliczności uzgodnionych w zleceniu. Ocena/Raport nie obejmuje typowych uszkodzeń wynikających z eksploatacji samochodu oraz jego standardowego zużycia.

Ü Jeżeli chcesz traktować ten dokument jako źródło wiedzy o samochodzie przy jego zakupie, czynisz to na własną odpowiedzialność. Rzeczoznawca Sp. z o.o. nie ponosi odpowiedzialności za takie użycie tej Oceny/Raporu.

Ü Niniejsza wycena służy wyłącznie do oszacowania wartości rynkowej przedmiotu wyceny i nie może być wykorzystywana do żadnego innego celu, niż wymieniony powyżej. W szczególności wycena nie może stanowić podstawy do oceny cech i stanu wycenianego obiektu przy jego zakupie.

Ü Rzeczoznawca nie bierze na siebie odpowiedzialności za wady ukryte (prawne i fizyczne) oraz ewentualne skutki wynikające z dalszego użytkowania przedmiotu wyceny, a także za skutki wykorzystania samej wyceny.

Ü Powyższa wycena nie jest ekspertyzą stanu technicznego przedmiotu wyceny i za taką nie może być uznawana, w szczególności nie może być traktowana jako gwarancja sprzedaży przedmiotu wyceny za oszacowaną wartość.

Ü Wycenę przeprowadzono w oparciu o dostarczoną dokumentację oraz badanie organoleptyczne wycenianego obiektu. Nie prowadzono badań diagnostycznych oraz weryfikacji warsztatowej przedmiotu wyceny.

Ü Nie stwierdzono dodatkowych niesprawności i/lub uszkodzeń i/lub braków w zakresie możliwym do ustalenia w warunkach oględzin tj. bez dostępu do spodu pojazdu, specjalistycznego sprzętu diagnostycznego, jazdy próbnej wykonanej w warunkach drogowych z obciążeniem.

Ü Rzeczoznawca podczas oględzin poza warszatem nie jest w stanie stwierdzić wypadkowej przeszłości pojazdu. W przypadku podwyższonych wartości pomiarów powłoki lakierowej, konieczna jest ekspertyza w warunkach warsztatowych.

Ü Rok produkcji pojazdu - nie weryfikowano. Przyjeto w oparciu o dane przekazane przez Zleceniodawcę.

Ü Niniejsza wycena nie może być publikowana w całości w jakimkolwiek dokumencie bez zgody wykonawców i bez uzgodnienia z nimi formy i treści takiej publikacji. Zakaz publikacji nie dotyczy posługiwania się wyceną w umowach cywilno-prawnych zawieranych przez zleceniodawcę i dotyczących przedmiotu.

Ü Przed odbiorem pojazdu, kupujący zobowiązany jest do konfrontacji rzeczywistego stanu z informacjami zawartymi w wycenie. Odbiór przedmiotu jest równoznaczny ze zrzeczeniem się wszelkich roszczeń, co do stanu technicznego.

Ü Nie badano poprawności i/lub budowy numerów identyfikacyjnych/seryjnych obiektu oraz nie weryfikowano prawdziwości danych obiektu.

Ü Niniejsza wycena nie może być traktowana jako gwarancja sprzedaży przedmiotu wyceny za oszacowaną wartość.

Ü W przypadku ujawnienia dodatkowych informacji dotyczących przedmiotowego pojazdu, niedostępnych w czasie wykonywania niniejszej opinii, zaprezentowane stanowisko może ulec zmianie.

Ü W opinii założono, że nie wykryto żadnych faktów, które mogłyby istotnie wpływać na wartość wycenionego pojazdu, jeżeli w opisie pojazdu nie widnieje inaczej.

Ü Rzeczoznawca nie ponosi odpowiedzialności za ewentualne błędy wynikające z przedstawionych informacji otrzymanych od użytkownika/sprzedawcy/zamawiającego wycenę, jeżeli brak podstaw do kwestionowania ich zgodnie ze stanem rzeczywistym lub jeżeli ustalenie stanu rzeczywistego przez rzeczoznawcę było niemożliwe lub znacznie utrudnione.

Ü Wyposażenie standardowe wg. Info - Ekspert/Eurotax. Rzeczoznawca nie ponosi odpowiedzialności za ewentualne błędy programu. Opis stanu technicznego pojazdu jest ważny na dzień oględzin. Rzeczoznawca nie bierze odpowiedzialności za zmiany stanu pojazdu wynikające z dalszej eksploatacji lub postoju (np. uszkodzenie akumulatora, powiększenie lub powstanie ognisk korozji, uszkodzenie układu hamulcowego, itp.)

Ü Jeżeli elementy jednostki napędowej, układu przeniesienia napędu itp., są rozmontowane, rzeczoznawca nie weryfikuje kompletności poszczególnych układów. Możliwość wystąpienia braków w komplecie (np. ze względu na wykorzystanie unieruchomionego pojazdu jako „dawcy części”).

Ü Nie weryfikowano odczytanego stanu drogomierza z zapisami w urządzeniach elektronicznych pojazdu.

---

*Dokument wystawiony elektronicznie, w pełni bez podpisu*

DOKUMENTACJA FOTOGRAFICZNA



Fot. nr 1



Fot. nr 2



Fot. nr 3



Fot. nr 4





Fot. nr 5



Fot. nr 6



Fot. nr 7



Fot. nr 8

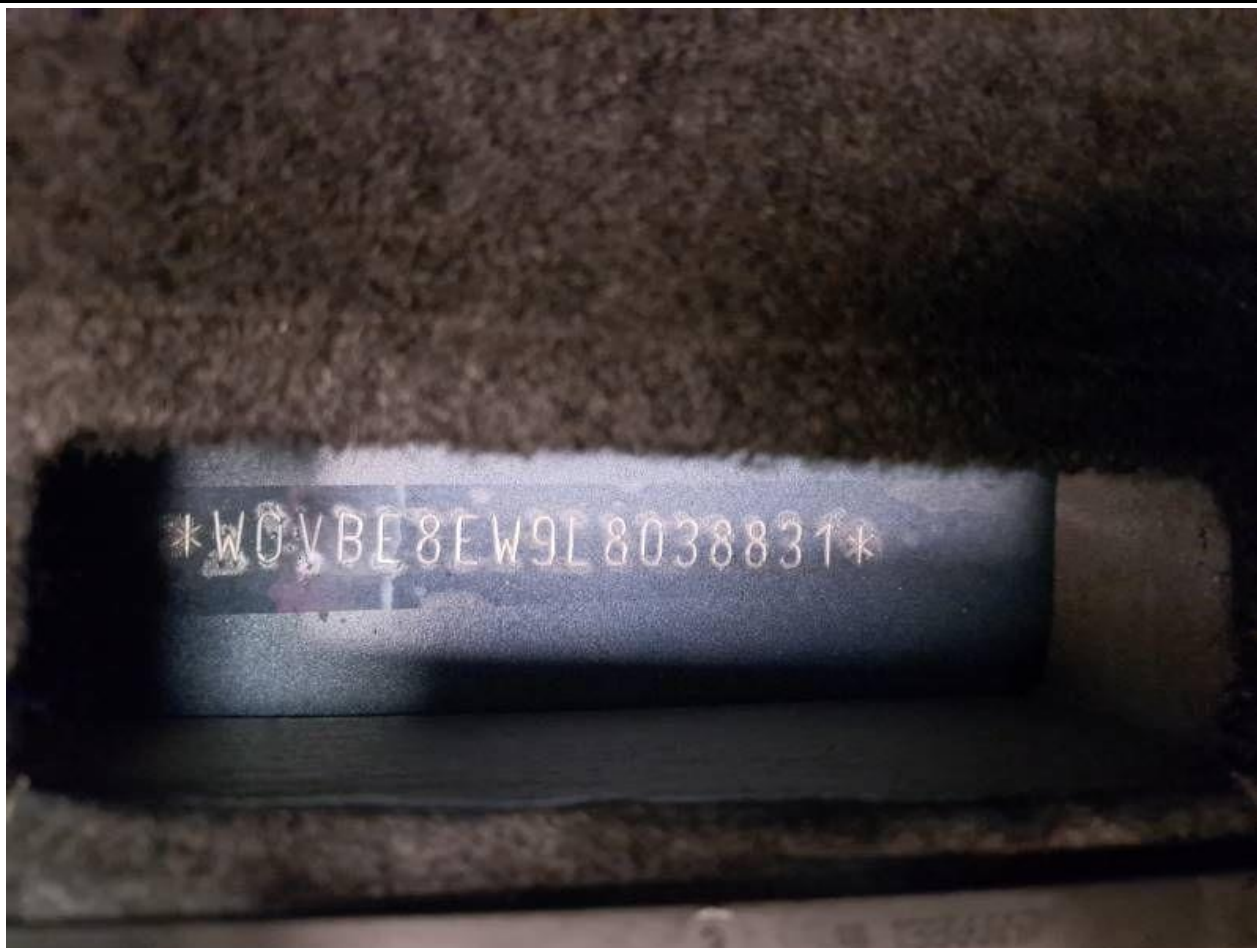

Fot. nr 9

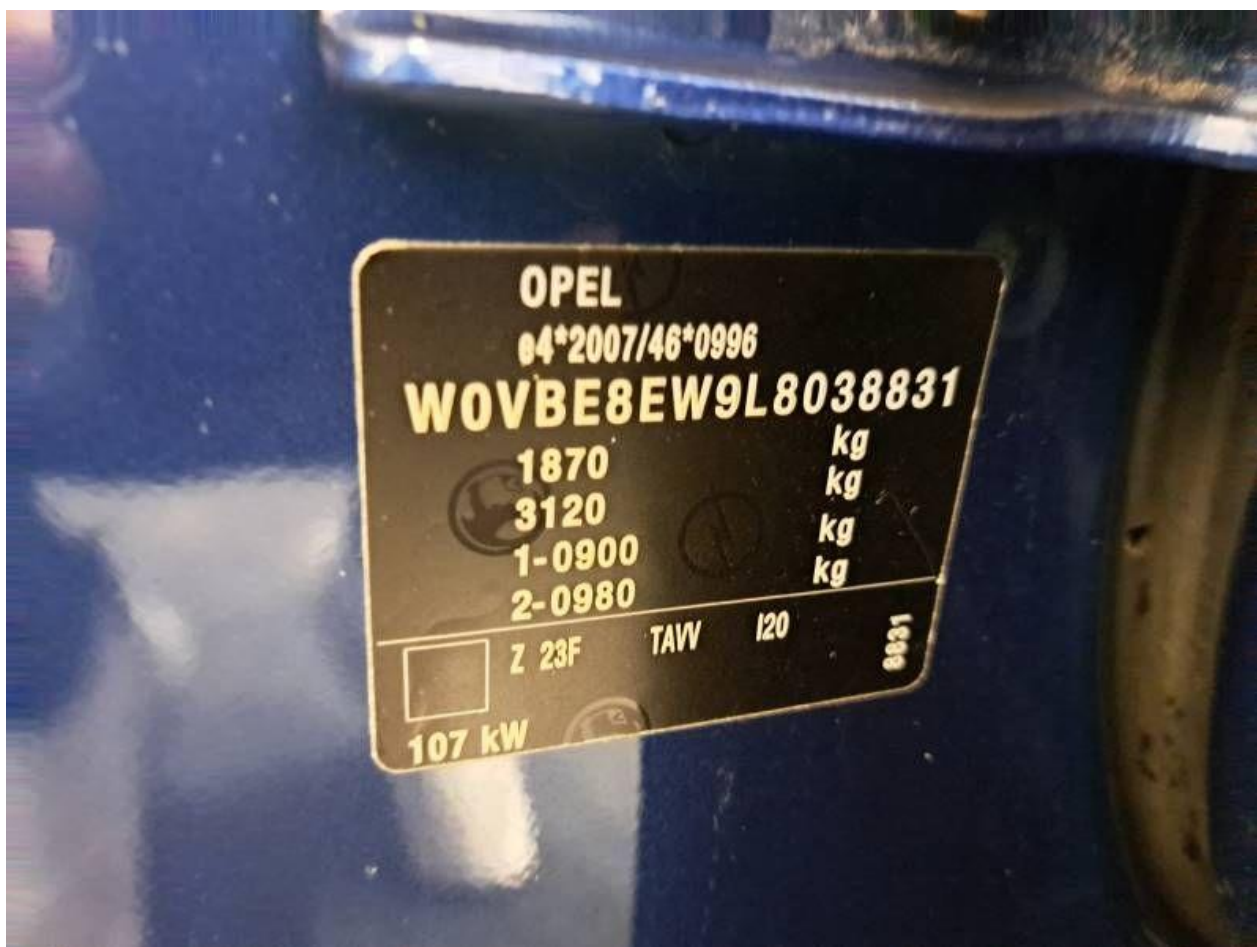

Fot. nr 10

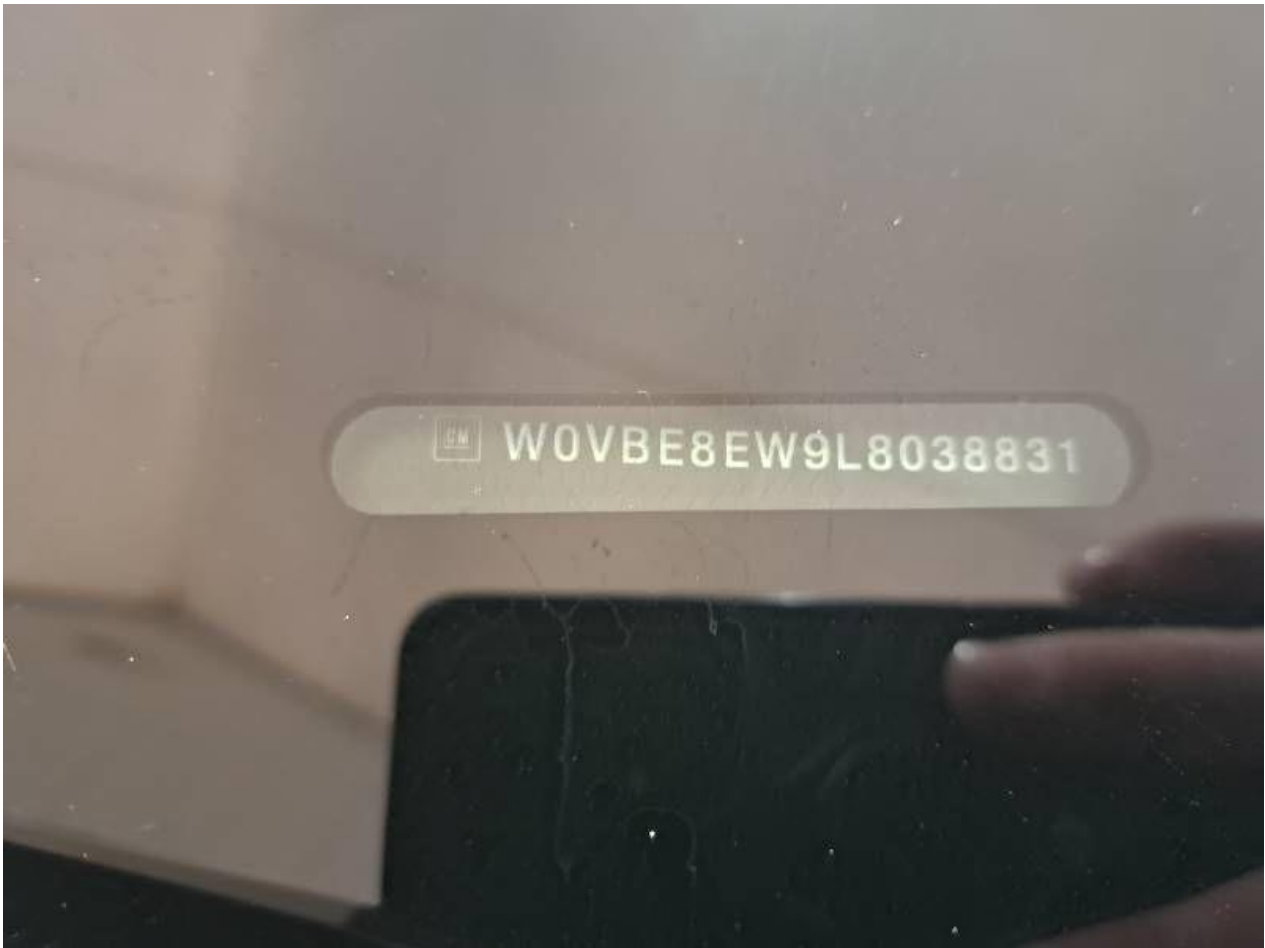

Fot. nr 11



Fot. nr 12



Fot. nr 13



Fot. nr 14



Fot. nr 15



Fot. nr 16



Fot. nr 17



Fot. nr 18



Fot. nr 19



Fot. nr 20





Fot. nr 21



Fot. nr 22



Fot. nr 23



Fot. nr 24



Fot. nr 25



Fot. nr 26



Fot. nr 27



Fot. nr 28



Fot. nr 29



Fot. nr 30



Fot. nr 31



Fot. nr 32



Fot. nr 33



Fot. nr 34



Fot. nr 35



Fot. nr 36





Fot. nr 37



Fot. nr 38



Fot. nr 39



Fot. nr 40



Fot. nr 41



Fot. nr 42



Fot. nr 43



Fot. nr 44



Fot. nr 45



Fot. nr 46

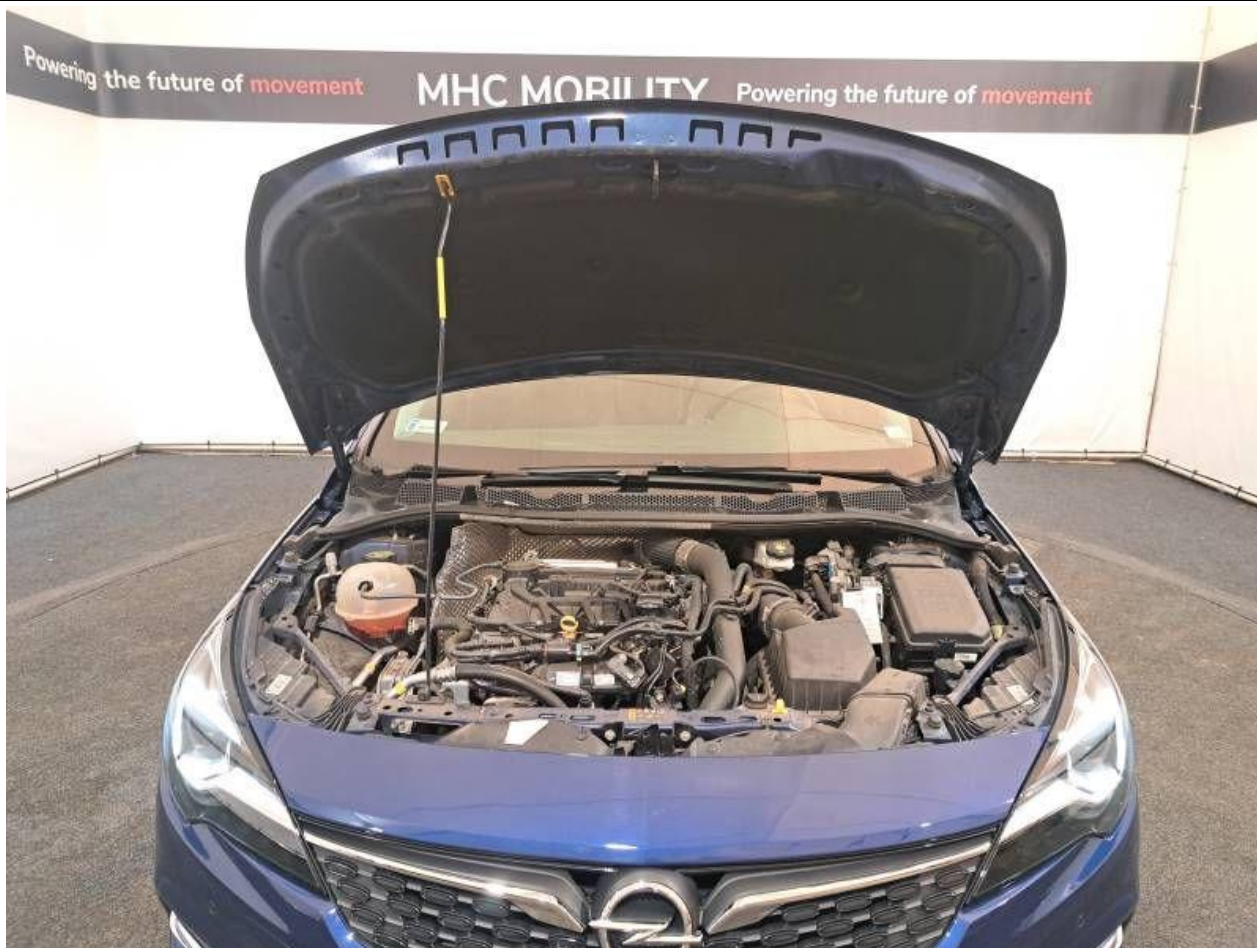

Fot. nr 47



Fot. nr 48



Fot. nr 49

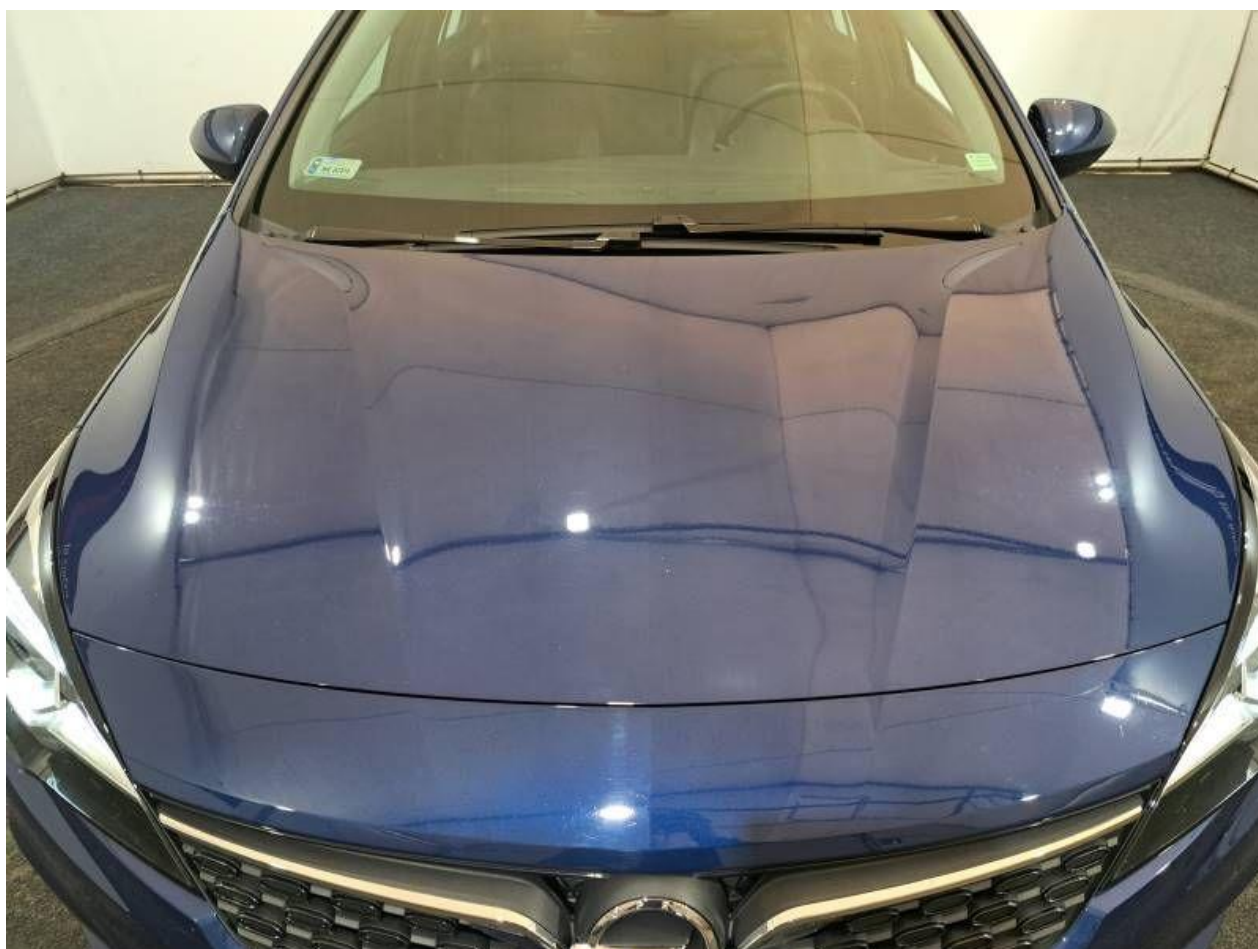

Fot. nr 50

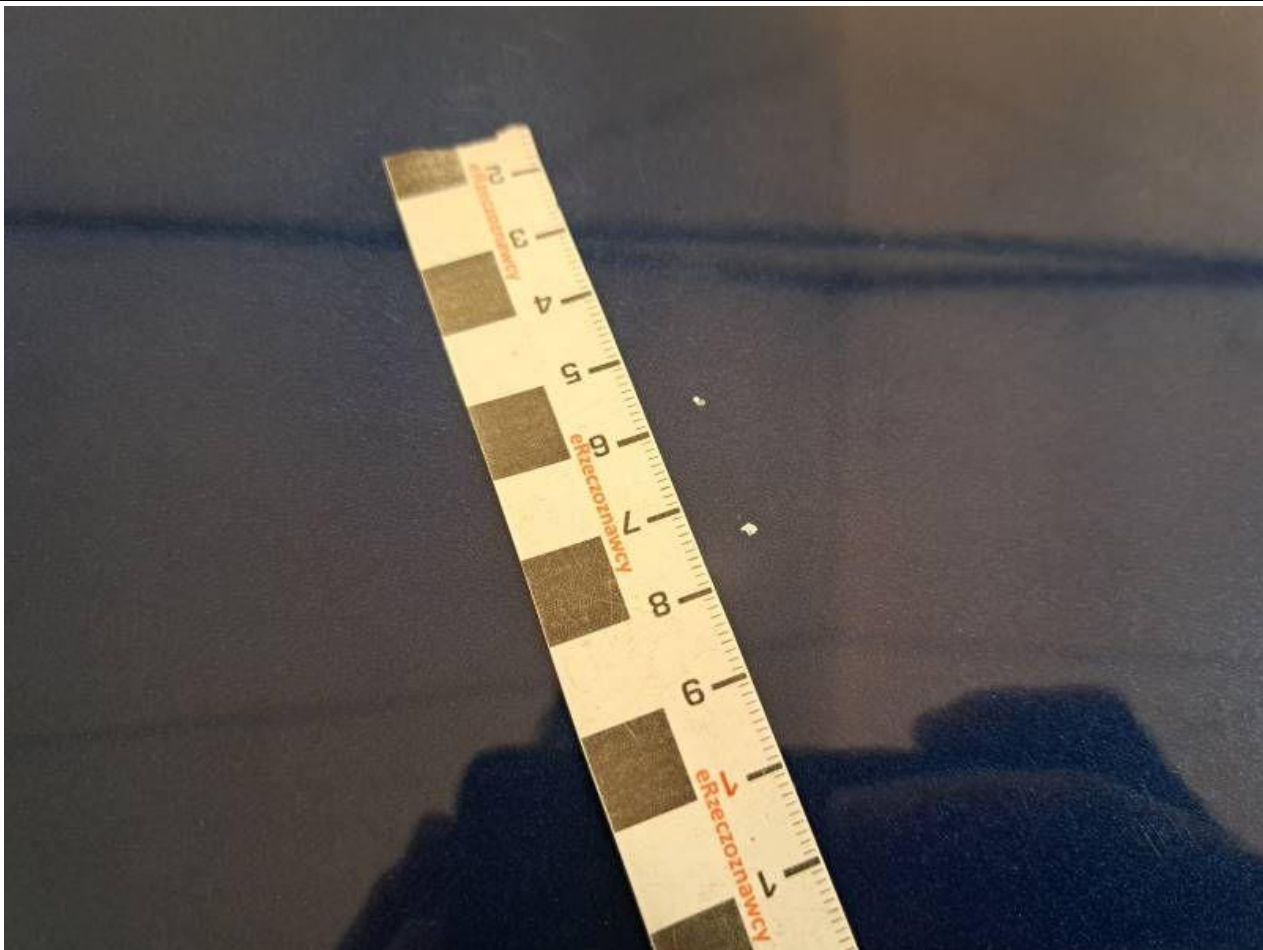

Fot. nr 51



Fot. nr 52





Fot. nr 53



Fot. nr 54

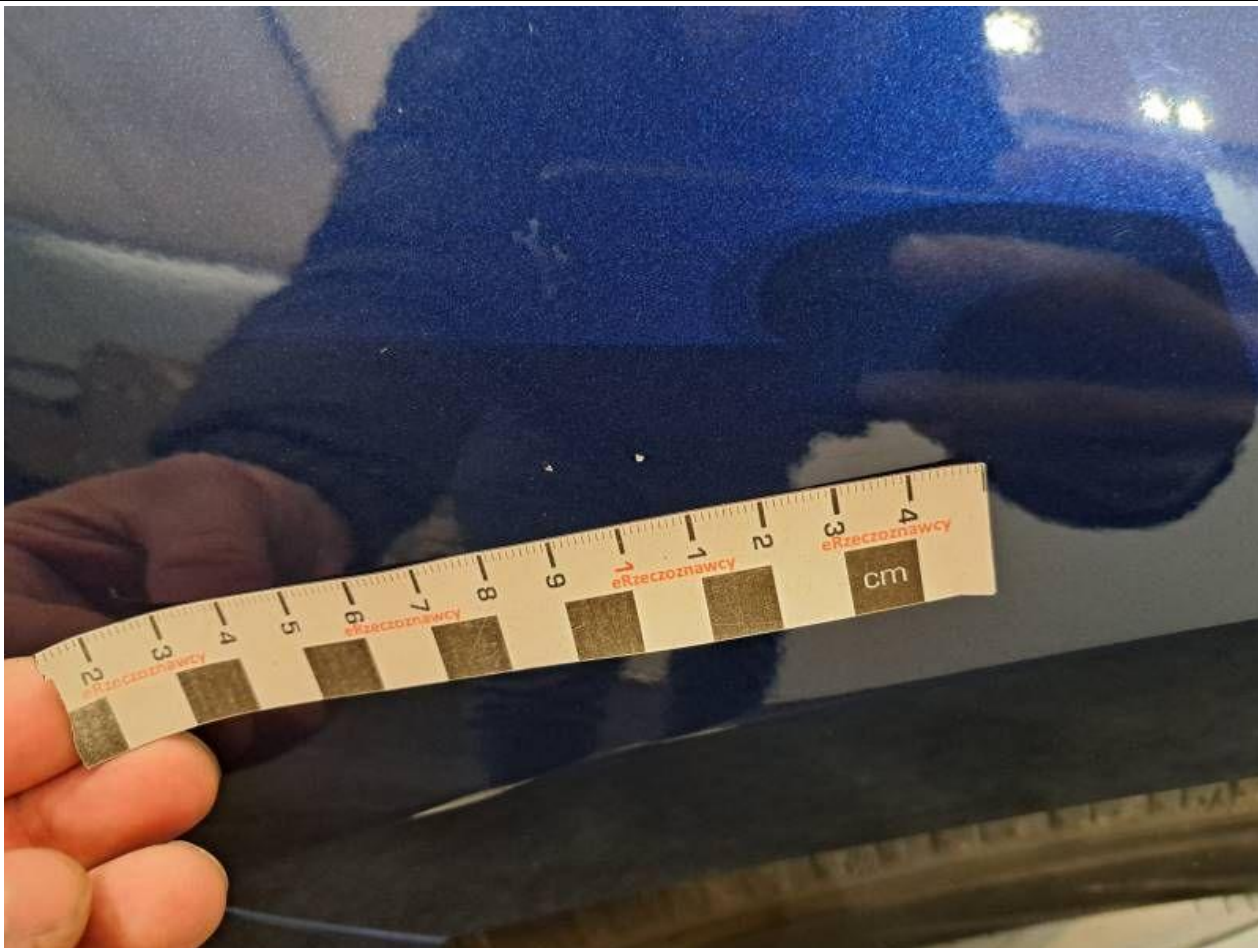

Fot. nr 55



Fot. nr 56



Fot. nr 57



Fot. nr 58



Fot. nr 59



Fot. nr 60



Fot. nr 61

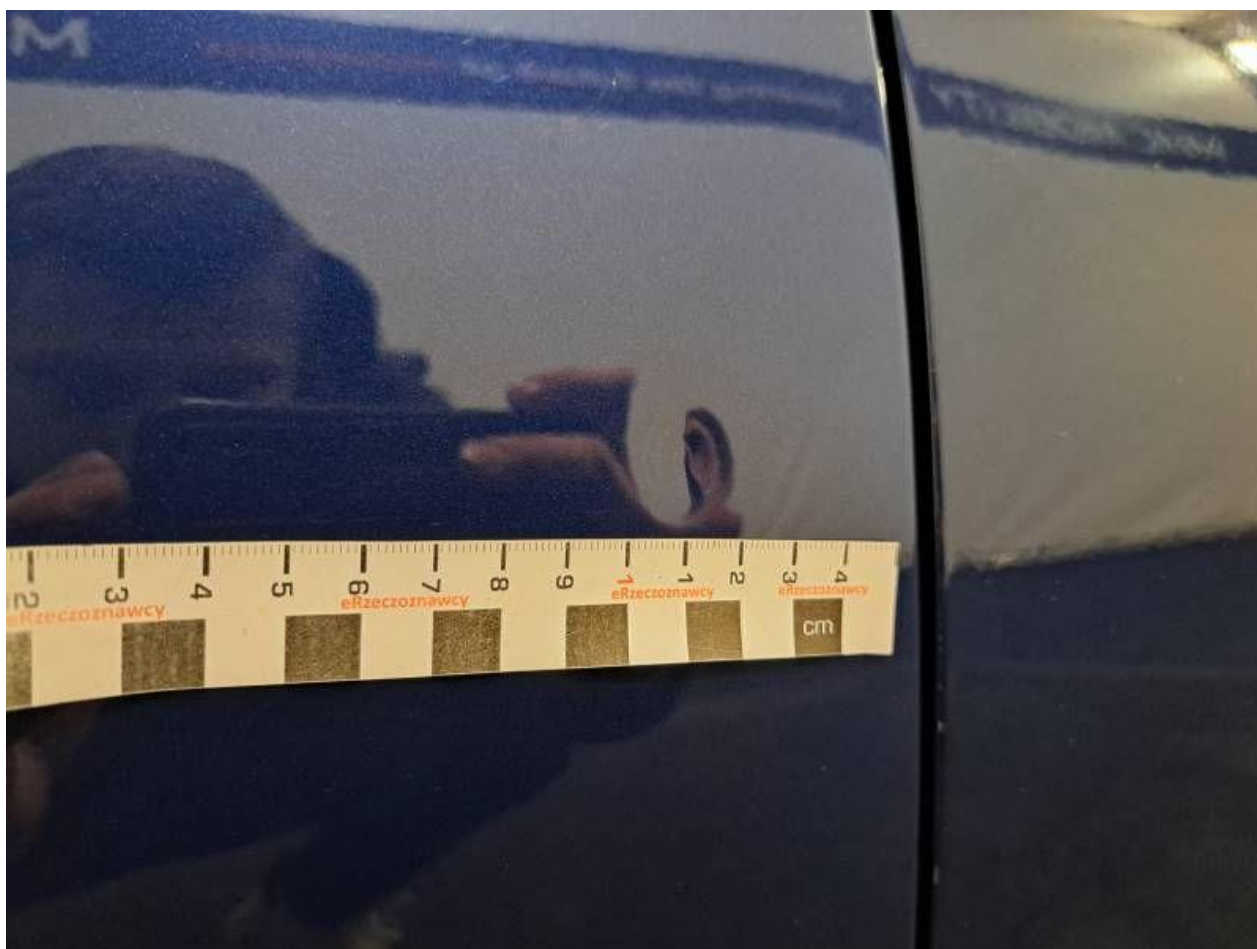

Fot. nr 62



Fot. nr 63



Fot. nr 64



Fot. nr 65



Fot. nr 66



Fot. nr 67



Fot. nr 68





Fot. nr 69



Fot. nr 70

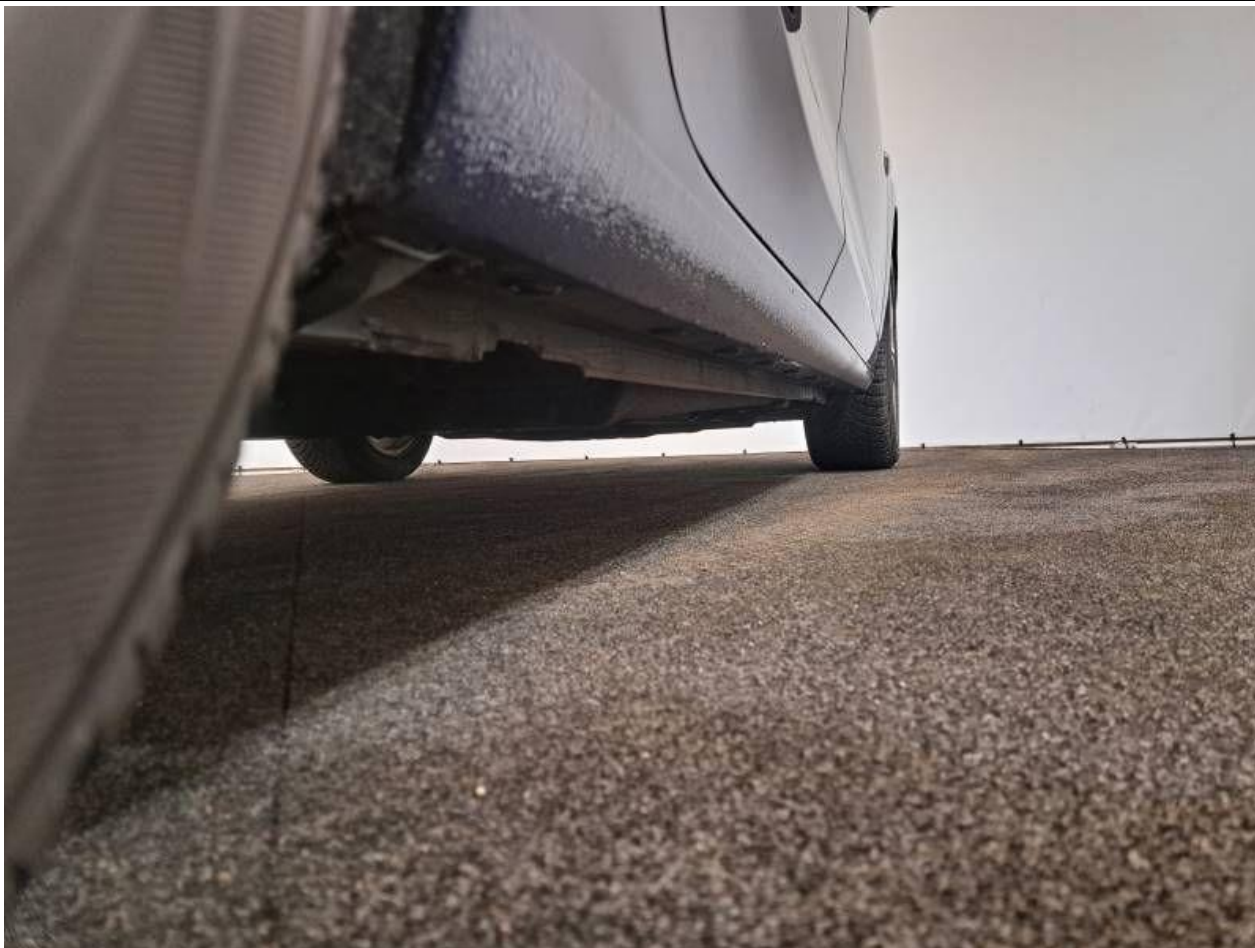

Fot. nr 71



Fot. nr 72

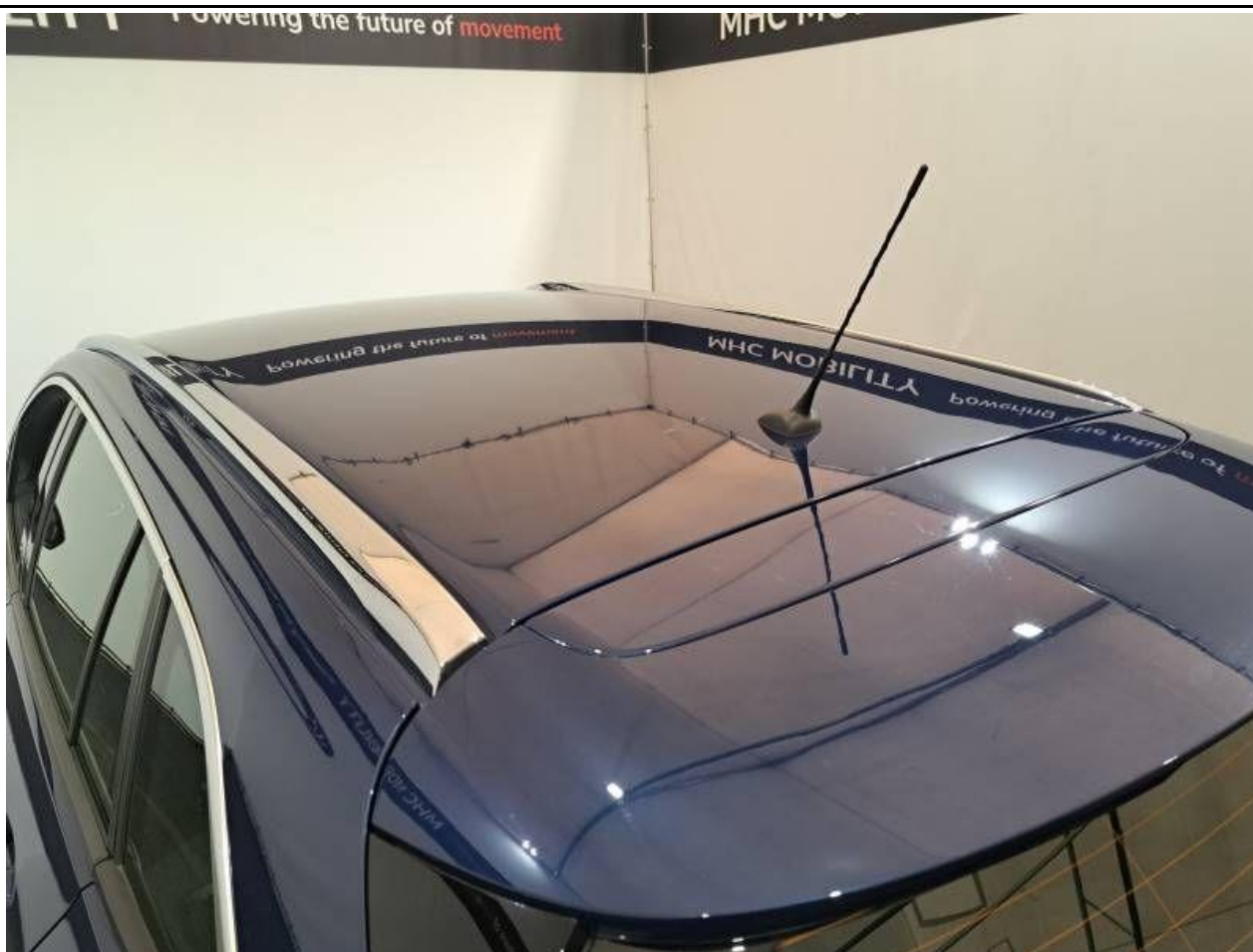

Fot. nr 73

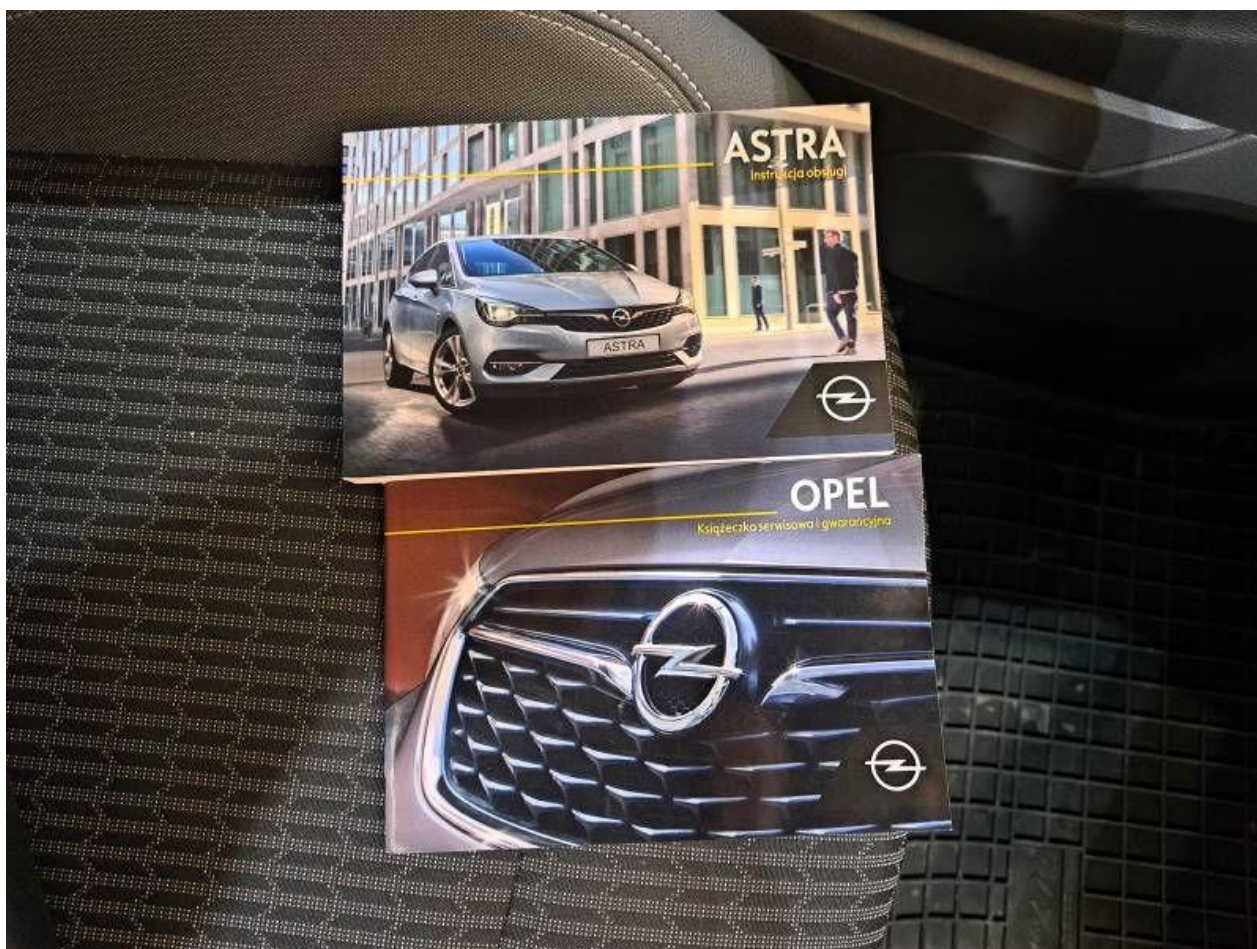

Fot. nr 74



Fot. nr 75



Fot. nr 76



Fot. nr 77

*Dokument wystawiony elektronicznie, w a ny bez podpisu*