

Nr zlecenia DEKRA: MHC/WAW/32540/25/05/06
Nr zlecenia/szkody:
Data zlecenia: 06-05-2025

DEKRA Polska - Centrala
02-673 Warszawa, ul. Konstruktorska 12A

Zleceniodawca:
Hitachi Aukcja
MHC MOBILITY Sp. z o.o.
Franciszka Klimczaka 1, 02-797 Warszawa

Rzeczoznawcy:
Maciej Wiącek (NEW)
DEKRA Polska - współpraca O/Warszawa
Dariusz Gomuliński
DEKRA Polska - Centrala

Ocena stanu technicznego pojazdu

Eurotax-Kod EC	Marka, model, typ pojazdu				Rodzaj nadwozia
0142787	TOYOTA, Yaris 20-24, Yaris Hybrid 1.5 Comfort				hatchback
Rodzaj silnika	Pojemność [ccm]	Moc [KM/kW]	Skrzynia biegów	Stan licznika [km] (odczytany)	Ilość drzwi/miejsc
z zapłonem iskrowym	1497	92/68	automatyczna	55 961	5/5
Nr rej. pojazdu	Nr nadwozia (VIN)		Data 1-rej./rok prod.	Następne bad. tech.	Lakier
WW253GE	YARKBAC3100025502		12-05-2022/2022	12-05-2025	biały/METALIK

Data oględzin: 14-05-2025

Miejsce oględzin:

Estrady 5
05-080 Klaudyn

Wyposażenie standardowe wg Eurotax

4 głośniki, ABS, Antena dachowa Shark-Fin, BA - system wspomagania hamowania, Bluetooth, Czujnik deszczu, Czujnik zmiernych, Dywaniki welurowe, EBD - elektroniczny rozdział sił hamowania, Felgi stalowe 15 z ogumieniem 185/65, Fotel kierowcy z regulacją wysokości, Funkcja oświetlenia Follow-Me-Home, Gniazdo 12V, Gniazdo USB, HAC - system wspomagający pokonywanie podjazdu, Hamulec postojowy elektryczny, Immobilizer, Interfejs Android Auto i Apple CarPlay, Kamera cofania, Kanapa tylna składana, dzielona 60/40, Kierownica i gałka dźwigni zmiany biegów skórzane, Kierownica wielofunkcyjna, Klimatyzacja automatyczna, Kolumna kierownicy regulowana w dwóch płaszczyznach, Koło zapasowe dojazdowe, Lakier uni, Lusterka boczne ogrzewane, Lusterka boczne regulowane elektrycznie, Obsługa stacji radiowych w technologii cyfrowej (DAB), Ogranicznik prędkości - automatyczny, Podsufitka jasna, Poduszki powietrzne centralne, Poduszki powietrzne czołowe i boczne dla kierowcy i pasażera oraz kurtyny powietrzne, Podłokietnik przedni, Schowek w konsoli środkowej, Spojler tylny, System AVAS (Acoustic Vehicle Alerting System), System automatycznego powiadamiania ratunkowego (eCall), System monitorowania ciśnienia w oponach, System multimedialny Toyota Touch 2 z ekranem dotykowym 7 cali, System ostrzegający o niezamierzonej zmianie pasa ruchu (LDA) z funkcją powrotu na zadany tor jazdy, System oświetlenia wnętrza, System rozpoznawania znaków drogowych (RSA), System utrzymania pasa ruchu (LTA), System wykrywania zmęczenia kierowcy (SWS), Szyba przednia akustyczna, Szyby przednie regulowane elektrycznie, TRC - system kontroli trakcji, Tapicerka materiałowa, Tempomat aktywny, Uchwyty ISOFIX do mocowania fotelika dziecięcego, Układ wczesnego reagowania w razie ryzyka zderzenia z systemem wykrywania pieszych i rowerzystów, Układ zapobiegania kolizjom na skrzyżowaniach, Usługi łączności Toyota Connected Car, VSC - system stabilizacji toru jazdy, Wspomaganie kierownicy w razie ryzyka zderzenia, Wykończenie drzwi materiałem Felt, przód, Wyłącznik poduszki powietrznej pasażera, Wyświetlacz kolorowy między zegarami 4,2 cala, Zabezpieczenie tylnych drzwi przed otwarciem przez dzieci, Zamek centralny sterowany pilotem, Światła do jazdy dziennej typu LED, Światła drogowe automatyczne, Światła przeciwmgielne, Światła tylne typu LED.

Ogumienie

Oś	Koło	Producent, typ	Rozmiar	Profil zmierzony
przednia	prawe	FULDA, KRISTALL MONTERO 3	185/65 15 88T	6,9 mm
	lewe	FULDA, KRISTALL MONTERO 3	185/65 15 88T	7,4 mm
tylna	prawe	FULDA, KRISTALL MONTERO 3	185/65 15 88T	7,6 mm
	lewe	FULDA, KRISTALL MONTERO 3	185/65 15 88T	7,5 mm

Kompletność dokumentów poj./wyposażenia/akcesoriów/inne

[Dokumenty rej.] - POLISA UBEZP. (Nie.), Kluczyki (TAK - 2), Tablice rejestracyjne (TAK - 2), Dowód rejestracyjny (TAK), Karta pojazdu (NIE), [AKCESORIA POJ. (obowiązkowe)] - Apteczka pierw. pomocy (NIE), Gaśnica (TAK), Trójkąt ostrzegawczy (TAK), Instrukcja obsługi poj. (TAK), KSIĄŻKA PRZEGLĄDÓW (Tak.)

Grubość powłoki lakierowej

W zakresie do 150 µm

Poz.	Nazwa części	Przedział grubości powłoki lakierowej [µm]
1	Pokrywa komory silnika	do 150
2	Błotnik przedni lewy	do 150
3	Błotnik przedni prawy	do 150
4	Słupek przedni lewy	do 150
5	Słupek przedni prawy	do 150
6	Słupek środkowy lewy	do 150
7	Słupek środkowy prawy	do 150
8	Próg lewy	do 150
9	Próg prawy	do 150
10	Dach	do 150
11	Drzwi przednie lewe	do 150
12	Drzwi przednie prawe	do 150
13	Drzwi tylne lewe	do 150
14	Drzwi tylne prawe	do 150
15	Błotnik tylny lewy/ściana boczna lewa	do 150
16	Błotnik tylny prawy/ściana boczna prawa	do 150
17	Pokrywa bagażnika	do 150

Opis stwierdzonych uszkodzeń**Do wymiany**

Poz.	Nazwa części	Nr katalogowy	Opis uszkodzenia	NS [%]
1	Kołpak koła przód L	42602K0030	ostre, zarysowanie	
2	Kołpak koła przód R	42602K0030	ostre, zarysowanie	
3	Obicie półki tylnej	64330K0020C0	pęknięcie	

Do naprawy

Poz.	Nazwa części	Nr katalogowy	Opis uszkodzenia	Czas [rbg]
1	Okładzina zderzaka przedniego	521190U946	zarysowanie	
2	Osłona lusterka zewnętrznego R	879150D590	rysa/odprysk	
3	Okładzina zderzaka tylnego	52159K0906	liczne, rysa/odprysk	

Do lakierowania

Poz.	Nazwa części	Rodzaj lakierowania	Opis uszkodzenia	NS [%]
1	Zderzak przedni k/b-e	K3		
2	Oslona lusterka R	K3		
3	Zderzak tylny, kompletny k/d-e	K3		

Uszkodzenia niekalkulowane

Poz.	Nazwa części	Nr katalogowy	Opis uszkodzenia	Czas [rbg]
1	Błotnik przedni L	53812K0070	rysa/odprysk	
2	Drzwi tylne (nieuzbrojone) R	67003K0060	rysa/odprysk	
3	Próg L	614120D180	rysa/odprysk	
4	Kolpak koła tył R	42602K0030	rysa/odprysk	

Oznaczenia:

NS - amortyzacja %, L - lakierowanie >> I - część nowa, II - wierzchnie, III - po naprawie do 50%, IV - po naprawie pow 50%, K1R - tworzywa szt części nowe, K1N - tworzywa szt części nowe, K1G - tworzywa szt części nowe, K2 - tworzywa szt wierzchnie, K3 - tworzywa szt po naprawie

Uwagi końcowe

DEKRA Polska nie bierze odpowiedzialności za wykorzystanie niniejszej oceny technicznej jako źródła informacji o pojeździe przy jego zakupie.

DOKUMENTACJA FOTOGRAFICZNA



Fot. 1
Przekątna przednia lewa



Fot. 2
Przód



Fot. 3
Przekątna przednia prawa



Fot. 4
Próg prawy (widok od przodu)



Fot. 5
Bok prawy z przodu



Fot. 6
Bok prawy z tyłu



Fot. 7
Przekątna tylna prawa



Fot. 8
Tył

DOKUMENTACJA FOTOGRAFICZNA



Fot. 9
Przekątna tylna lewa



Fot. 10
Bok lewy z tyłu



Fot. 11
Bok lewy z przodu



Fot. 12
Próg lewy (widok od przodu)



Fot. 13
Numer identyfikacyjny



Fot. 14
Tabliczka znamionowa



Fot. 15
Zestaw wskaźników - przebieg



Fot. 16
Zestaw wskaźników - serwis

DOKUMENTACJA FOTOGRAFICZNA



Fot. 17

Widok przez otwarte drzwi przednie lewe



Fot. 18

Widok przez otwarte drzwi tylne lewe



Fot. 19

Widok z tylnej kanapy na deskę rozd.



Fot. 20

Konsola środkowa



Fot. 21

Tunel środkowy



Fot. 22

Kierownica (na wprost)



Fot. 23

Kierownica z lewej strony

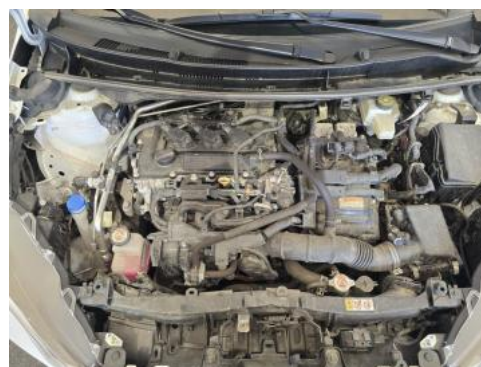

Fot. 24

Komora silnika

DOKUMENTACJA FOTOGRAFICZNA



Fot. 25
Bagażnik



Fot. 26
Koło zapasowe



Fot. 27
Spód pojazdu przód



Fot. 28
Spód pojazdu tył

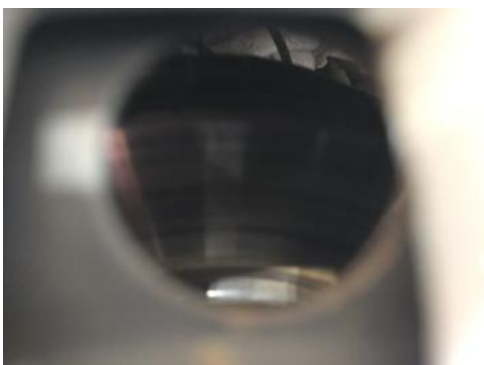

Fot. 29
Tarcza hamulcowa przednia lewa

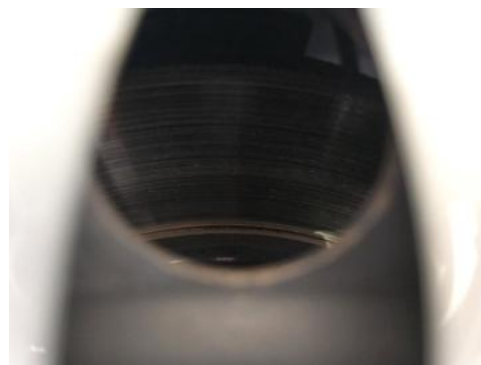

Fot. 30
Tarcza hamulcowa przednia prawa



Fot. 31
Tarcza hamulcowa tylna prawa

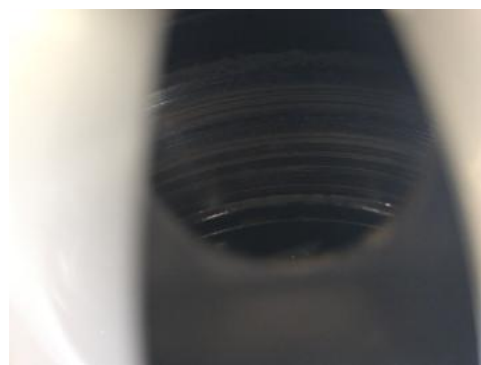

Fot. 32
Tarcza hamulcowa tylna lewa

DOKUMENTACJA FOTOGRAFICZNA



Fot. 33
Dowód rej. Str. 1



Fot. 34
Dow. Rej. Str.2 i klucze

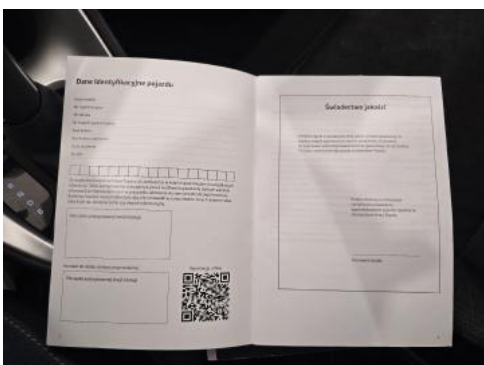

Fot. 35
Książka serwisowa – dane

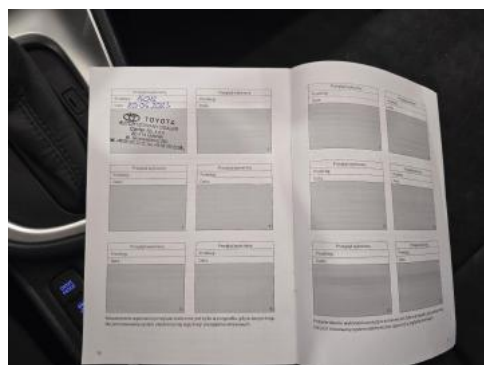

Fot. 36
Książka serwisowa – ostatni przegląd



Fot. 37
Instrukcje



Fot. 38
Zderzak - Rysa/odprysk 1



Fot. 39
Zderzak() - Rysa/odprysk 3



Fot. 40
Kołpak przedni P - Rysa/odprysk 1

DOKUMENTACJA FOTOGRAFICZNA



Fot. 41
Kołpak przedni P() - Rysa/odprysk 3



Fot. 42
Drzwi tylne P - Rysa/odprysk 1



Fot. 43
Obudowa lusterka zew P - Rysa/odprysk 1



Fot. 44
Obudowa lusterka zew P() - Rysa/odprysk 3



Fot. 45
Kołpak tylny P - Rysa/odprysk 1



Fot. 46
Zderzak tylny - Rysa/odprysk 1



Fot. 47
Zderzak tylny - Rysa/odprysk 2

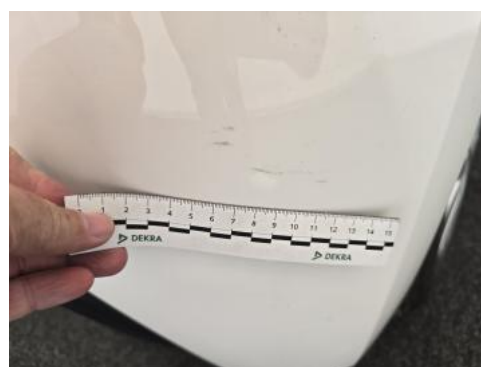

Fot. 48
Zderzak tylny() - Rysa/odprysk 3

DOKUMENTACJA FOTOGRAFICZNA



Fot. 49
Próg L - Rysa/odprysk 1



Fot. 50
Błotnik przedni L - Rysa/odprysk 1



Fot. 51
Błotnik przedni L() - Rysa/odprysk 3



Fot. 52
Kołpak przedni L - Rysa/odprysk 1



Fot. 53
Półka/roleta tylna - Pęknięcie/rozerwanie 1