

Nr zlecenia: 82/04/11/2024/MHC Mobility Sp. z o.o.

z dnia: 04.11.2024

Zleceniodawca:

MHC Mobility Sp. z o.o.
Estrady 5
05-080 Warszawa

Rzeczoznawca:

Emilian Wesołowski /zatw. pion weryfikacyjny eRzeczoznawcy



P o g l d o w y r a p o r t s t a n u t e c h n i c z n e g o

Zadanie: Ocena stanu technicznego i określenie wartości rynkowej pojazdu

DANE IDENTYFIKACYJNE POJAZDU

Dane: [T] XI-2024

Rodzaj pojazdu: Samochód terenowy	VIN: T M B L N 7 N S 1 M 8 0 5 9 7 9 3
Marka: SKODA	Nr rejestracyjny: SK847UR
Model pojazdu: Kodiaq 2.0 TDI MR`17 E6	Nr Info-Ekspert: 034-04503
Wersja: Sportline SCR 4x4 DSG	Rok produkcji: 2021

Wskazanie drogomierza	130776 km
Data pierwszej rejestracji	17.06.2021
Data wa no ci badania technicznego	17.06.2026
Rodzaj nadwozia	kombi (uniwersalne) 5 drzwiowe 5 osobowe
Dop. masa całk.	2369 kg*
Jednostka nap dowia	z zapłonem samoczynnym
Pojemno / Moc silnika	1968 ccm / 147kW (200KM)
Doładowanie	Turbosp. z chłodn. powietrza
Liczba cylindrów / Układ cylindrów / Liczba zaworów	4 / rz dowy / 16
Rodzaj skrzyni biegów	automatyczna
Rodzaj nap du	4x4
Kolor powłoki lakierowej, (rodzaj lakieru)	Biały 2-warstwowy z efektem metalicznym

WYPOSA ENIE STANDARDOWE

L.p.	Nazwa elementu wyposażenia	L.p.	Nazwa elementu wyposażenia
1	Dekor na desce rozdzielczej Carbon z logo Sportline	34	Podłokietnik centralny przedni
2	Dysze spryskiwaczy przedniej szyby podgrzewane	35	Podłokietnik siedze II rz du
3	Dywaniki przód/tył	36	Podsufitka w kolorze czarnym
4	Fotele przednie sportowe ze zintegrowanymi zagłówkami	37	Poduszka powietrzna kierowcy
5	Funkcja SMART LINK z Apple/Android	38	Poduszka powietrzna kolanowa kierowcy
6	Gło niki 8 szt.	39	Poduszka powietrzna pasera era z mo liwo ci

7	Haczyki w przestrzeni baga owej - zestaw	40	odł czenia
8	Immobilizer	41	Poduszki powietrzne boczne przednie
9	Kierunkowskazy tylne LED	42	Radioodtworacz Bolero
10	Klimatyzacja automatyczna Climatronic 2 strefowa	43	Relingi dachowe w kolorze czarnym
11	Koło zapasowe dojazdowe	44	Schowek na okulary
12	Komputer pokładowy	45	Schowki pod przednimi fotelami
13	Kurtyny powietrzne boczne	46	Schowki przed pasa arem przedniego siedzenia 2 szt.
14	Listwy boczne okien czarne	47	Siatki mocuj ce baga zestaw
15	Lusterka zewn trzne składane elektrycznie	48	Spryskiwacze reflektorów
16	Lusterka zewn trzne ciemniane automatycznie	49	System automatycznego hamowania AEB Pedestrian Monitor
17	Lusterka zewn trzne w kolorze czarnym	50	System automatycznego hamowania podczas cofania Manoeuvre Assist
18	Lusterka zewn trzne z o wietleniem podł o a	51	System bezkluczykowej obsługi samochodu - Kessy Full
19	Lusterka zewn trzne z pami ci poło enia	52	System Front Assist z funkcj awaryjnego hamowania
20	Lusterko wewn trzne ciemniane automatycznie	53	System monitorowania ci nienia powietrza w oponach TPM
21	Mocowanie ISOFIX na skrajnych siedzeniach II rz du z mocowaniem Top Tether	54	System rekuperacji - odzyskiwania energii podczas hamowania
22	Nagrzewnica dodatkowa	55	System Start/Stop
23	Nakładki na pedały sportowe	56	System wybór profilu jazdy Driving Mode Select z trybem wspomagania jazdy w trudnym terenie Off-Road
24	Nakładki ozdobne na progi drzwi przednich i tylnych ozdobnez napisem Sportline	57	System wykrywaj cy znu enie kierowcy Driver Alert
25	Ochrona kraw dzi drzwi przednich i tylnych dodatkowa Door Protection	58	Szyby tylne o wy szym stopniu przyciemnienia Sunset wiatła tylne LED
26	Oparcie siedze II rz du składane	59	Tarcze kół aluminiowe Triglav antracytowe 7Jx19 z oponami 235/50
27	O wietlenie Ambiente	60	Tuner radiowy cyfrowy DAB+
28	O wietlenie do czytania LED	61	Wspomaganie układu kierowniczego progresywne
29	O wietlenie przestrzeni na nogi z przodu	62	Wy wietlacz Maxi-DOT kolorowy
30	O wietlenie przestrzeni na nogi z tyłu	63	Zabezpieczenie przed zatankowaniem niewła ciwego paliwa
31	O wietlenie tylnej tablicy rejestracyjnej LED	64	Zamek centralny
32	Pakiet wewn trznego o wietlenia LED	65	Zestaw gło nomówi cy "Bluetooth"
33	Parasole w schowkach drzwi kierowcy i pasa era z przodu		

L.p. Nazwa pakietu / elementu pakietu wyposażenia standardowego

- 1 Asystent wiatel Light Assist z czujnikiem deszczu
Asystent wiatel
Czujnik deszczu
- 2 Czujniki parkowania - przód/tył
Czujniki parkowania - przód
Czujniki parkowania - tył
- 3 Fotel kierowcy regulowany elektrycznie z pami ci poło enia
Fotel kierowcy regulowany elektrycznie
Fotel kierowcy z pami ci poło enia
- 4 Fotele przednie podgrzewane
Fotel kierowcy podgrzewany
Fotel pasa era podgrzewany
- 5 Fotele przednie z regulacj odcinka l d wiowego
Fotel kierowcy z regulacj odcinka l d wiowego
Fotel pasa era z regulacj odcinka l d wiowego
- 6 Fotele przednie z regulacj wysoko ci
Fotel kierowcy z regulacj wysoko ci

- Fotel pasa era z regulacją wysoko ci
- 7 Kamera cofania z pełnym oświetleniem tylnym LED
 - Kamera cofania
 - Oświetlenie tylne LED pełne (w tym kierunkowskazy i oświetlenie tablicy rejestracyjnej)
 - 8 Kierownica wielofunkcyjna, trójramienna, pokryta skórą, podgrzewana, ze sterowaniem skrzyni biegów
 - Kierownica wielofunkcyjna
 - Kierownica podgrzewana
 - Sterowanie radiem w kierownicy
 - Kierownica pokryta skórą
 - Sterowanie telefonem w kierownicy
 - Łopatkę przy kierownicy do zmiany biegów
 - 9 Lusterka zewnętrzne podgrzewane i regulowane elektrycznie
 - Lusterka zewnętrzne regulowane elektrycznie
 - Lusterka zewnętrzne podgrzewane elektrycznie
 - 10 Pakiet Cargo
 - Latarka
 - Oświetlenie przestrzeni bagażowej, element mocujący
 - 11 Reflektory przednie aktywne Full LED z funkcją adaptacji świateł AFS i przednimi światłami przeciwmgielnymi LED z f. Cor
 - System do oświetlania zakrętów
 - Reflektory przednie aktywne Full LED z funkcją adaptacji świateł AFS
 - światła p/mgielne przednie LED
 - 12 System ESC z ABS, MSR, ASR, EDS, HBA, DSR, RBS, MKB
 - ABS - system zapobiegający blokowaniu kół
 - System p/porozowy przy przyspieszaniu ASR
 - Blokada mechanizmu różnicowego EDS
 - System p/porozowy MSR
 - System stabilizacji toru jazdy ESC
 - System DSR
 - System osuszania hamulców RBS
 - System wspomagania nagłego hamowania HBA
 - Hamulec antykolkowy MKB
 - 13 Szyby przednie i tylne regulowane elektrycznie
 - Szyby przednie regulowane elektrycznie
 - Szyby tylne regulowane elektrycznie
 - 14 Tempomat z ogranicznikiem prędkości
 - Ogranicznik prędkości
 - Tempomat

WYPOSAŻENIE DODATKOWE

L.p. Nazwa elementu wyposażenia

- 1 Area View Camera system kamer z widokiem 360 stopni
- 2 Asystent świateł automatyczny Auto Light Assist -funkcja automatycznego włączania i wyłączenia świateł drogowych (dopłata)
- 3 Drzwi tyłu nadwozia sterowane elektrycznie
- 4 Klimatyzacja automatyczna Climatronic 3 strefowa (dopłata)
- 5 Okno dachowe panoramiczne regulowane elektrycznie
- 6 Sound System CANTON (dopłata)
 - Głośnik subwoofer
 - Głośniki 9 szt.
 - Wzmacniacz audio 575W
- 7 System nawigacji satelitarnej Amundsen
- 8 System wspomagania parkowania Park Assist
- 9 Szyba przednia ogrzewana
- 10 VIRTUAL COCKPIT cyfrowy zestaw wskaźników

OPIS ZAMONTOWANEGO W POJE DZIE OGUMIENIA

Koło	Marka, typ	Bieżnik [mm]
Przednie lewe:	*PIRELLI 235/50 R19 99V SCORPION VERDE	5,0
Przednie prawe:	*PIRELLI 235/50 R19 99V SCORPION VERDE	5,0
Tylne lewe:	*PIRELLI 235/50 R19 99V SCORPION VERDE	7,0

Tylne prawe: *PIRELLI 235/50 R19 99V SCORPION VERDE 7,0

KOREKTY WARTO CI POJAZDU

KOREKTA ZA PIERWSZ REJESTRACJ	(+)
KOREKTA ZA WYPOSA ENIE	(+)
KOREKTA ZA PRZEBIEG	(-)
KOREKTA ZA OGUMIENIE	(+)

UWAGI RZECZOZNAWCY DOTYCZ CE WYCENY

Przebieg zweryfikowano na stronie Historiapojazdu.gov.pl

Nie weryfikowano gwarancji, statusu pakietów serwisowych i kompletno ci w zakresie osprz tu dodatkowego, z którym przedmiot był zamówiony.

OPIS STANU TECHNICZNEGO ZESPOŁÓW POJAZDU**NADWOZIE - Szkielet i poszycia zewn trzne**

L.p.	Nazwa elementu	L / P	Rodzaj uszkodzenia	Opis	Fot. nr
1	Pokrywa przednia		Odpryski powłoki lakierowej		

Pojazd nosi typowe dla jego okresu eksploatacji uszkodzenia powłoki lakierowej (niewielkie zarysowania, odpryski itp.)

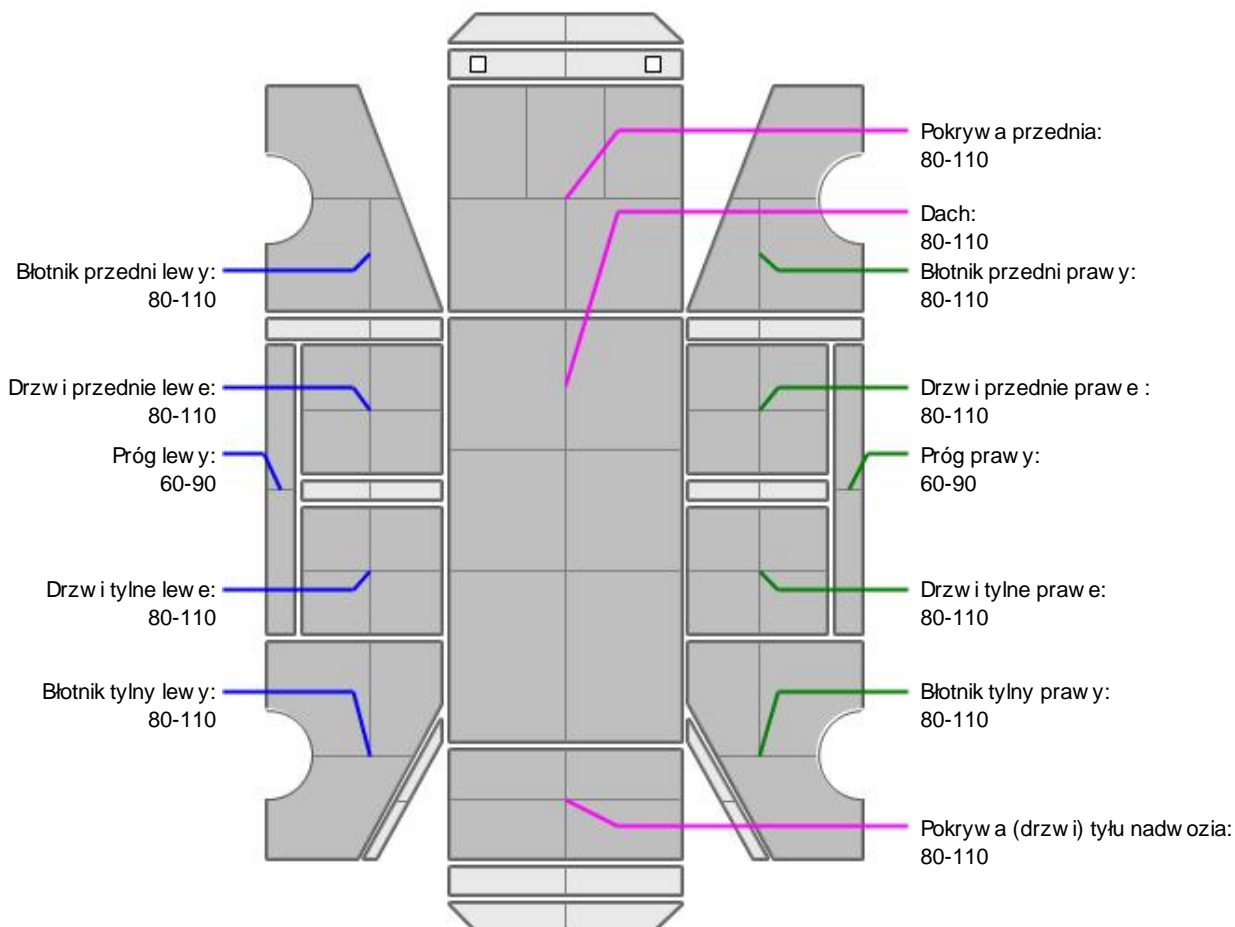
**NADWOZIE – Opis powłoki lakierowej**

L.p.	Nazwa elementu	L / P	Grubość powłoki [µm]	Opis
1	Pokrywa przednia		80-110	
2	Dach		80-110	
3	Błotnik przedni	L	80-110	
4	Próg	L	60-90	
5	Drzwi przednie	L	80-110	
6	Drzwi tylne	L	80-110	
7	Błotnik tylny	L	80-110	
8	Błotnik przedni	P	80-110	
9	Próg	P	60-90	
10	Drzwi przednie	P	80-110	
11	Drzwi tylne	P	80-110	
12	Błotnik tylny	P	80-110	
13	Pokrywa (drzwi) tyłu nadwozia		80-110	

Podane przedziały grubości powłoki lakierowej, dotyczą punktów pomiarowych. Nie mogą być traktowane jako gwarancja, a grubość powłoki lakierowej w innych punktach nie wykracza poza te przedziały. Pomiar powłoki lakierowej został wykonany urządzeniem bezdźwiękowym w posiadaniu rzeczoznawcy. Pomiar wykonany innymi przyrządami może się różnić.



NADWOZIE – Wyposażenie zewnętrzne

L.p.	Nazwa elementu	L / P	Rodzaj uszkodzenia	Opis	Fot. nr
1	Zderzak przedni		Odpryski powłoki lakierowej		
2	Szyba przednia		Odpryski warstwy zewnętrznej		



NADWOZIE – Wyposażenie wewnętrzne

L.p.	Nazwa elementu	L / P	Rodzaj uszkodzenia	Opis	Fot. nr
1	Przestrzeń bagażowa		Zarysowania		

Wnętrze pojazdu nosi typowe dla jego okresu eksploatacji zabrudzenia oraz zużycie wszystkich elementów.



PODWOZIE – ZAWIESZENIE I KOŁA

L.p.	Nazwa elementu	L / P	Rodzaj uszkodzenia	Opis	Fot. nr
1	Tarcza koła przedniego ze stopu lekkiego	L	Zadrapania krawędzi bocznej		
2	Tarcza koła przedniego ze stopu lekkiego	P	Zadrapania krawędzi bocznej		
3	Tarcza koła tylnego ze stopu lekkiego	L	Zadrapania krawędzi bocznej		
4	Tarcza koła tylnego ze stopu lekkiego	P	Zadrapania krawędzi bocznej		

JAZDA KONTROLNA

- | | | |
|---|-----------------------------------|----------|
| 1 | Głośno pracujący silnik | BEZ UWAG |
| 2 | Praca układu kierowniczego | BEZ UWAG |
| 3 | Zmiana biegów, działanie sprzęgła | BEZ UWAG |
| 4 | Skuteczność hamulca zasadniczego | BEZ UWAG |

Próba ruchowa przeprowadzona na niewielkim dystansie, na zimnym silniku, w warunkach parkingowych, z

pr dko ci do 15 km/h.

DOKUMENTY I KOMPLETACJA POJAZDU

1	Kluczyki (ilo sztuk)	2
2	Dowód rejestracyjny	TAK
3	Zestaw narz dzi fabrycznych	TAK
4	Podno nik samochodowy	TAK
5	Instrukcja obsługi	TAK
6	Ga nica	TAK
7	Trójk t ostrzegawczy	TAK
8	Apteczka	TAK

POZOSTAŁE INFORMACJE

- 1 Pochodzenie pojazdu**
Krajowy
- 2 Badanie poprawno ci numerów identyfikacyjnych**
Numer VIN wybity na karoserii, numer VIN tabliczki znamionowej zgodny z dowodem rejestracyjnym
- 3 Weryfikacja odczytanego stanu drogomierza**
Odczytany z licznika

Zastrzeżenia ograniczające opinię.

Ü Zawarte w niniejszej Ocenie/Raporcie informacje (w tym dotyczące wyposażenia) służy jedynie ogólnym celom informacyjnym. Ocena/Raport nie może być zatem traktowana jako oferta w rozumieniu przepisów Kodeksu Cywilnego oraz opisu towaru ani zapewnienia w rozumieniu art. 4 Ustawy z dnia 27 lipca 2002 roku o szczególnych warunkach sprzedaży konsumenckiej.

Ü Ocena/Raport została sporządzona w celu ustalenia istnienia albo nieistnienia uszkodzeń nieakceptowalnych podczas korzystania z samochodu lub innych okoliczności uzgodnionych w zleceniu. Ocena/Raport nie obejmuje typowych uszkodzeń wynikających z eksploatacji samochodu oraz jego standardowego użytkowania.

Ü Jeżeli chcesz traktować ten dokument jako źródło wiedzy o samochodzie przy jego zakupie, czynisz to na własną odpowiedzialność. Rzeczoznawca Sp. j. nie ponosi odpowiedzialności za takie użycie tej Oceny/Raporu.

Ü Niniejsza wycena służy wyłącznie do oszacowania wartości rynkowej przedmiotu wyceny i nie może być wykorzystywana do żadnego innego celu, niż wymieniony powyżej. W szczególności wycena nie może stanowić podstawy do oceny cech i stanu wycenianego obiektu przy jego zakupie.

Ü Rzeczoznawca nie bierze na siebie odpowiedzialności za wady ukryte (prawne i fizyczne) oraz ewentualne skutki wynikające z dalszego użytkowania przedmiotu wyceny, a także z skutki wykorzystania samej wyceny.

Ü Powyższa wycena nie jest ekspertyzą stanu technicznego przedmiotu wyceny i za taką nie może być uznawana, w szczególności nie może być traktowana jako gwarancja sprzedaży przedmiotu wyceny za oszacowaną wartość.

Ü Wycenę przeprowadzono w oparciu o dostarczoną dokumentację oraz badanie organoleptyczne wycenianego obiektu. Nie prowadzono badań diagnostycznych oraz weryfikacji warsztatowej przedmiotu wyceny.

Ü Nie stwierdzono dodatkowych niesprawności i/lub uszkodzeń i/lub braków w zakresie możliwym do ustalenia w warunkach oględzin tj. bez dostępu do spodu pojazdu, specjalistycznego sprzętu diagnostycznego, jazdy próbnej wykonanej w warunkach drogowych z obciążeniem.

Ü Rzeczoznawca podczas oględzin poza warszatem nie jest w stanie stwierdzić wypadkowej przeszłości pojazdu. W przypadku podwyższonych wartości pomiarów powłoki lakierowej, konieczna jest ekspertyza w warunkach warsztatowych.

Ü Rok produkcji pojazdu - nie weryfikowano. Przyjeto to w oparciu o dane przekazane przez Zleceniodawcę.

Ü Niniejsza wycena nie może być publikowana w całości w jakimkolwiek dokumencie bez zgody wykonawców i bez uzgodnienia z nimi formy i treści takiej publikacji. Zakaz publikacji nie dotyczy posługiwania się wyceną w umowach cywilno-prawnych zawieranych przez zleceniodawcę i dotyczących przedmiotu.

Ü Przed odbiorem pojazdu, kupujący zobowiązany jest do konfrontacji rzeczywistego stanu z informacjami zawartymi w wycenie. Odbiór przedmiotu jest równoznaczny ze zrzeczeniem się wszelkich roszczeń, co do stanu technicznego.

Ü Nie badano poprawności i/lub budowy numerów identyfikacyjnych/seryjnych obiektu oraz nie weryfikowano prawdziwości danych obiektu.

Ü Niniejsza wycena nie może być traktowana jako gwarancja sprzedaży przedmiotu wyceny za oszacowaną wartość.

Ü W przypadku ujawnienia dodatkowych informacji dotyczących przedmiotowego pojazdu, niedostępnych w czasie wykonywania niniejszej opinii, zaprezentowane stanowisko może ulec zmianie.

Ü W opinii zało ono, że nie wykryto żadnych faktów, które mogłyby istotnie wpływać na wartość wycenionego pojazdu, jeżeli w opisie pojazdu nie widnieje inaczej.

Ü Rzeczoznawca nie ponosi odpowiedzialności za ewentualne błędy wynikające z przedstawionych informacji otrzymanych od użytkownika/sprzedawcy/zamawiacza tego wyceny, jeżeli brak podstaw do kwestionowania ich zgodnie ze stanem rzeczywistym lub te ustalenie stanu rzeczywistego przez rzeczoznawcę było niemożliwe lub znacznie utrudnione.

Ü Wyposażenie standardowe wg. Info - Ekspert/Eurotax. Rzeczoznawca nie ponosi odpowiedzialności za ewentualne błędy programu. Opis stanu technicznego pojazdu jest ważny na dzień oględzin. Rzeczoznawca nie bierze odpowiedzialności za zmiany stanu pojazdu wynikające z dalszej eksploatacji lub postoju (np. uszkodzenie akumulatora, powiększenie lub powstanie ognisk korozji, uszkodzenie układu hamulcowego, itp.)

Ü Jeżeli elementy jednostki napędowej, układu przeniesienia napędu itp., są rozmontowane, rzeczoznawca nie weryfikuje kompletności poszczególnych układów. Możliwość wystąpienia braków w kompletacji (np. ze względu na wykorzystanie unieruchomionego pojazdu jako „dawcy części”).

Ü Nie weryfikowano odczytanego stanu drogomierza z zapisami w urządzeniach elektronicznych pojazdu.

Dokument wystawiony elektronicznie, ważny bez podpisu

DOKUMENTACJA FOTOGRAFICZNA



Fot. nr 1



Fot. nr 2



Fot. nr 3



Fot. nr 4



Fot. nr 5



Fot. nr 6



Fot. nr 7



Fot. nr 8

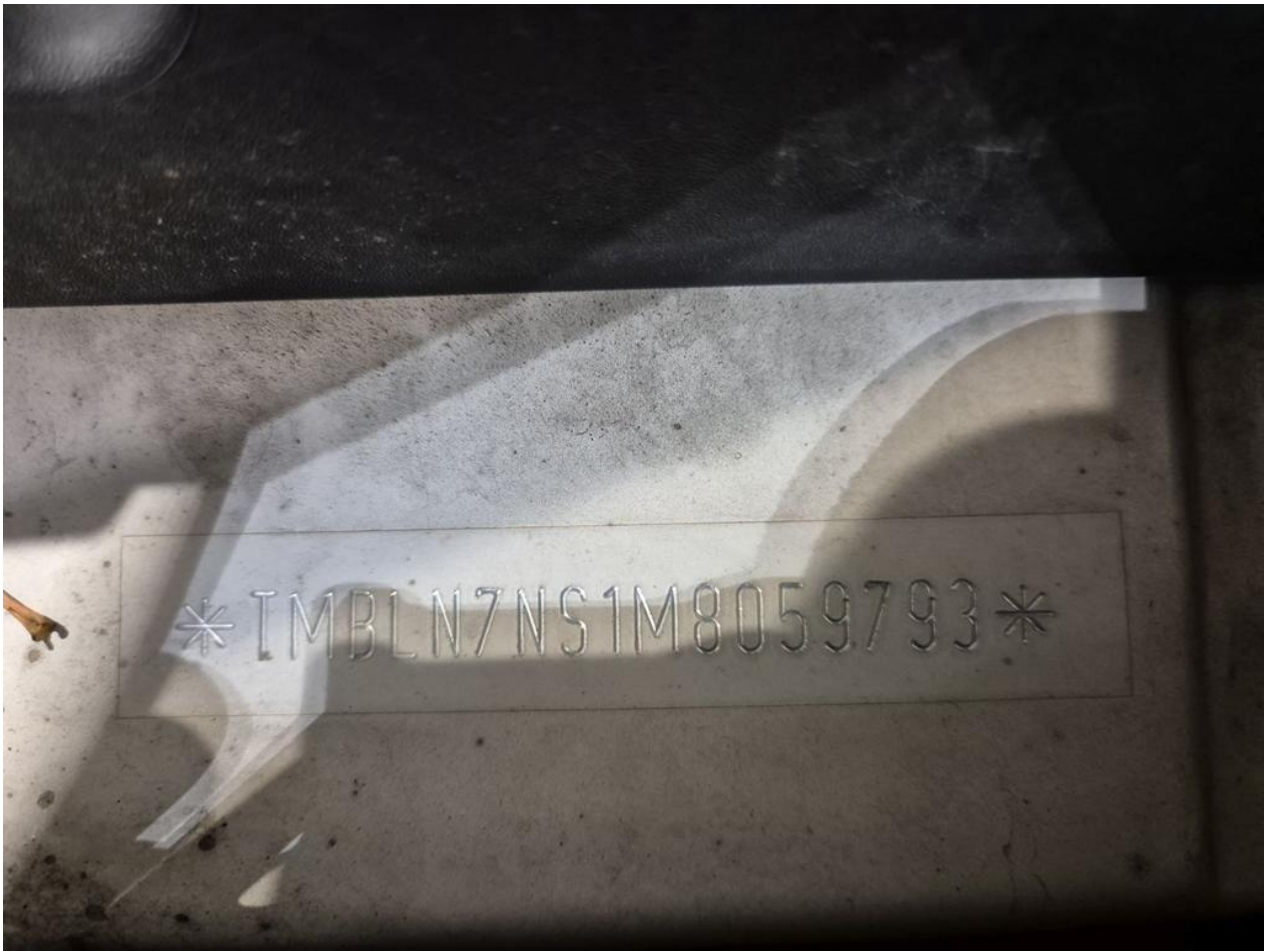

Fot. nr 9

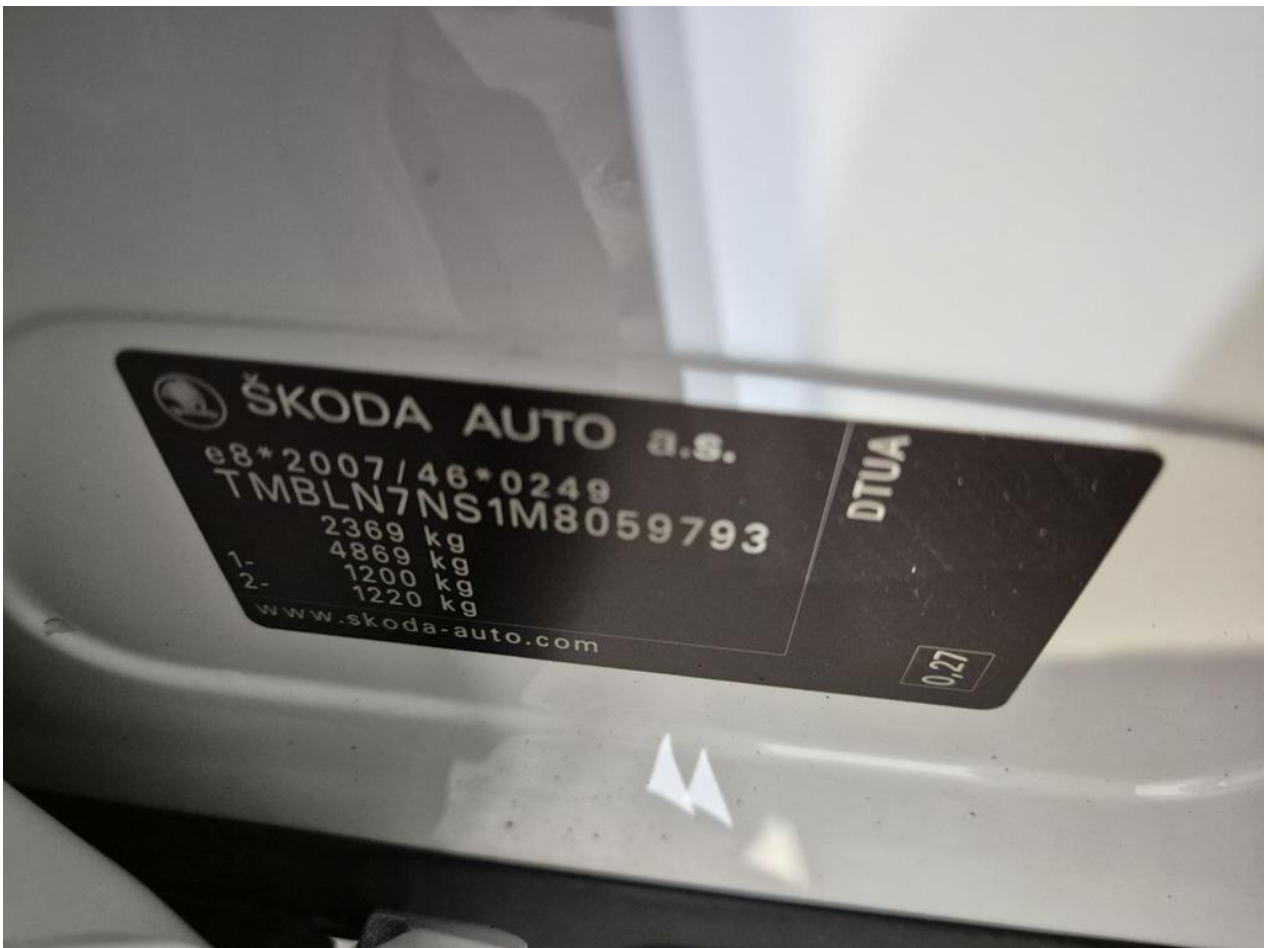

Fot. nr 10



Fot. nr 11



Fot. nr 12



Fot. nr 13



Fot. nr 14



Fot. nr 15



Fot. nr 16



Fot. nr 17



Fot. nr 18



Fot. nr 19



Fot. nr 20



Fot. nr 21



Fot. nr 22



Fot. nr 23



Fot. nr 24



Fot. nr 25



Fot. nr 26



Fot. nr 27



Fot. nr 28



Fot. nr 29



Fot. nr 30



Fot. nr 31



Fot. nr 32



Fot. nr 33



Fot. nr 34



Fot. nr 35



Fot. nr 36



Fot. nr 37



Fot. nr 38



Fot. nr 39

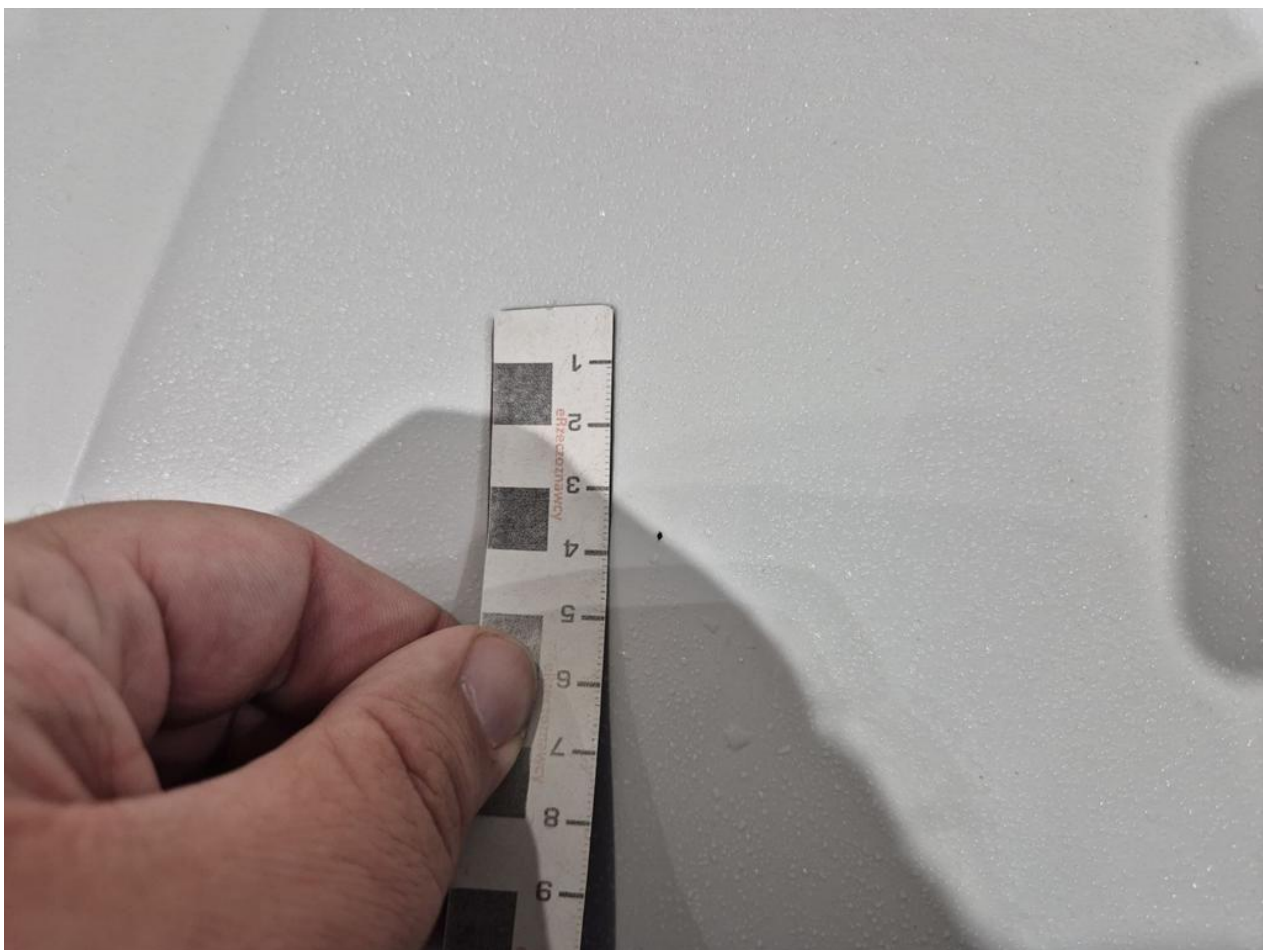

Fot. nr 40



Fot. nr 41



Fot. nr 42



Fot. nr 43

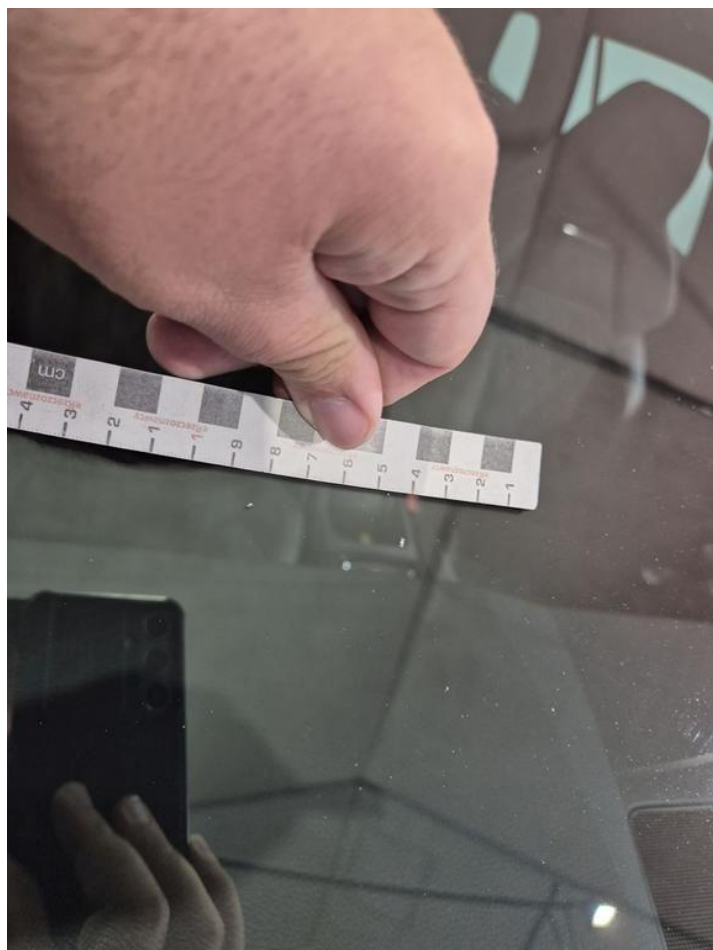

Fot. nr 44



Fot. nr 45

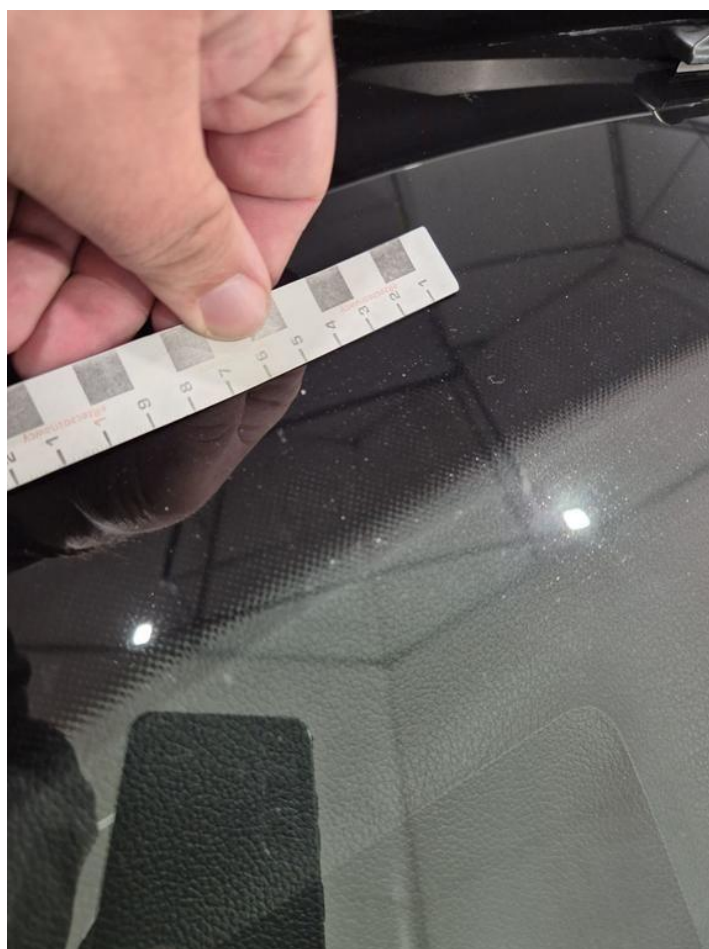

Fot. nr 46



Fot. nr 47



Fot. nr 48



Fot. nr 49



Fot. nr 50



Fot. nr 51



Fot. nr 52

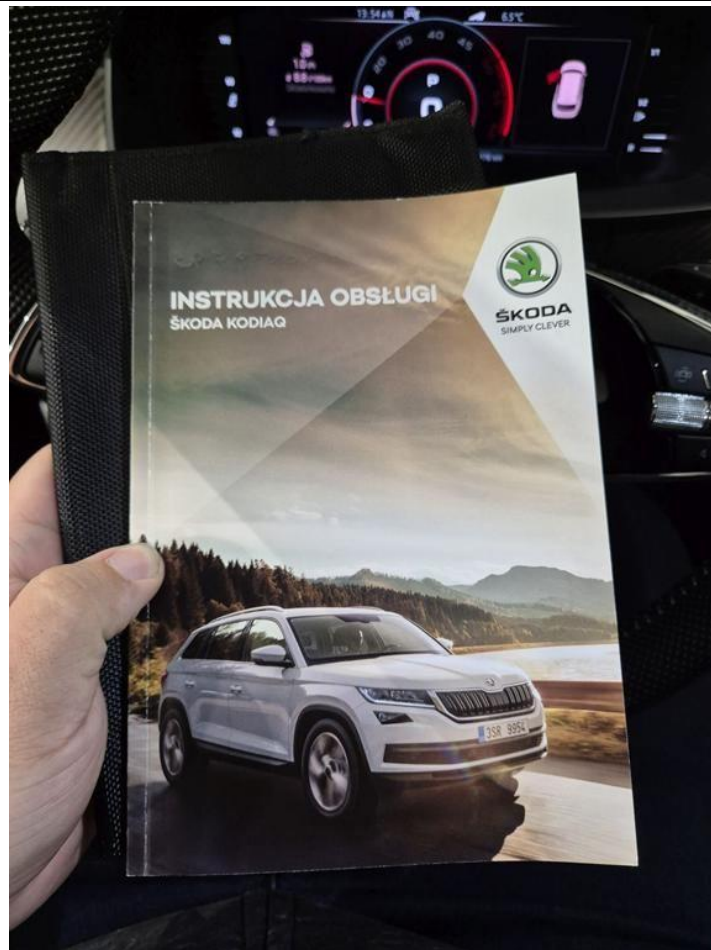

Fot. nr 53



Fot. nr 54



Fot. nr 55

Dokument wystawiony elektronicznie, wa ny bez podpisu