

Nr zlecenia DEKRA: MHC/WAW/20943/25/03/21
Nr zlecenia/szkody:
Data zlecenia: 21-03-2025

DEKRA Polska - Centrala
02-673 Warszawa, ul. Konstruktorska 12A

Zleceniodawca:
Hitachi Aukcja
MHC MOBILITY Sp. z o.o.
Franciszka Klimczaka 1, 02-797 Warszawa

Rzeczoznawca:
Jan Rybołowik
DEKRA Polska - Centrala

Ocena stanu technicznego pojazdu

Eurotax-Kod EC	Marka, model, typ pojazdu				Rodzaj nadwozia
0133132	SKODA, Fabia III Kombi 18-22, Fabia 1.0 TSI Ambition				KOM
Rodzaj silnika	Pojemność [ccm]	Moc [KM/kW]	Skrzynia biegów	Stan licznika [km] (odczytany)	Ilość drzwi/miejsc
z zapłonem iskrowym	999	95/70	manualna	117 617	5/5
Nr rej. pojazdu	Nr nadwozia (VIN)	Data 1-rej./rok prod.	Następne bad. tech.	Lakier	
WE5R063	TMBJP6NJ7NZ008281	21-03-2022/2021	20-03-2027	biały/2-warstwowy uni	

Data oględzin: 26-03-2025

Miejsce oględzin:

Estrady 5
05-080 Klaudyn

Wyposażenie standardowe wg Eurotax

ABS + MSR + ASR + EDL + HBA + EBV + TPM, ACS - system pokolizyjny, Bluetooth, DAB+ - cyfrowy odbiór stacji radiowych, Driver Alert - funkcja wykrywania zmęczenia kierowcy, ESP - system stabilizacji toru jazdy, Elementy kontrolne nawiewów powietrza chromowane, Felgi stalowe 15 z osłonami DENTRO z ogumieniem 185/60, Fotel kierowcy z manualną regulacją wysokości, Fotel pasażera z manualną regulacją wysokości, Gniazdo 12 V w konsoli środkowej, Grill przedni w kolorze czarnym z chromowaną ramką, Haczyki na torby, Hamulec antykolizyjny - multicollision brake, Hill Hold Control - wspomaganie ruszania pod wzniesienia, Immobilizer, Kierunkowskazy w obudowie lusterek zewnętrznych, Kieszenie w oparciach foteli przednich, Klamki wewnętrzne chromowane, Klimatyzacja manualna, Kolumna kierownicy regulowana w pionie/poziomie, Komputer pokładowy z wyświetlaczem Maxi-DOT, Lakier uni, Lusterka boczne i klamki drzwi w kolorze nadwozia, Lusterka boczne regulowane elektrycznie i podgrzewane, Ogranicznik prędkości, Oświetlenie bagażnika, Panel instrumentów – Ambition/Style/MC (chromowana ramka obrotomierza i prędkościomierza, komputer), Pasy bezpieczeństwa z regulacją wysokości i napinaczami - przód, Podpowieź zmiany biegu, Poduszka powietrzna pasażera z dezaktywacją, Poduszki powietrzne 6 sztuk (czołowe kierowcy i pasażera, boczne - przód, kurtyny powietrzne), Przegroda wnęki nadkola – z prawej i lewej strony, Przycisk hamulca ręcznego chromowany, Radio Swing (ekran 6,5 cala, SD, USB), Ramki bocznych nawiewów powietrza chromowane, Relingi dachowe w kolorze czarnym, Roleta przestrzeni bagażowej, Schowek na okulary, Schowek w bagażniku (nad lewym nadkolem), System Start-Stop z funkcją odzyskiwania energii, Szyby boczne-tylne przyciemniane, Szyby elektrycznie sterowane przednie, Tylne oparcie składane, dzielone, Uchwyt na 0,5l butelkę w drzwiach tylnych, Uchwyt na 1,5l butelkę w drzwiach przednich, Uchwyt z parasolką pod fotelem pasażera, Uchwyty ISOFIX na tylnych siedzeniach, Wspomaganie układu kierowniczego, elektromechaniczne, Wycieraczka szyby tylnej, Wycieraczki Aero szyby przedniej z regulacją częstotliwości pracy, Wykończenie wnętrza - Ambition, XDS+ - system wspomagania pokonywania zakrętów, Zagłówki z regulacją wysokości, Zamek centralny ze składanym kluczykiem, Zestaw do naprawy przebitej opony, Światła do jazdy dziennej LED.

Wyposażenie dealerskie

Funkcja SmartLink+, Koło zapasowe dojazdowe, Pakiet Comfort → [Tempomat, Czujnik odległości przy parkowaniu - tył, Radio Swing Plus (ekran 6,5 cala, SmartLink+, Skoda Surround, 2 dodatkowe głośniki z

tyłu), Felgi aluminiowe 15 CYGNUS z ogumieniem 185/60, Kierownica 2-ramienna, skórzana, wielofunkcyjna (obsługa: radio, telefon)], Podłokietnik przedni ze schowkiem i dwoma gniazdami USB w tylnej części.

Ogumienie

Oś	Koło	Producent, typ	Rozmiar	Profil zmierzony
przednia	prawe	FIRESTONE, WINTERHAWK 4	185/60 15 84T	6,5 mm
	lewe	FIRESTONE, WINTERHAWK 4	185/60 15 84T	6,5 mm
tylna	prawe	FIRESTONE, WINTERHAWK 4	185/60 15 84T	5,0 mm
	lewe	FIRESTONE, WINTERHAWK 4	185/60 15 84T	5,0 mm

Kompletność dokumentów poj./wyposażenia/akcesoriów/inne

[Dokumenty rej.] - POLISA UBEZP. (Nie.), Kluczyki (TAK - 2), Tablice rejestracyjne (TAK - 2), Dowód rejestracyjny (TAK), Karta pojazdu (NIE), [AKCESORIA POJ. (obowiązkowe)] - Apteczka pierw. pomocy (NIE), Gaśnica (TAK), Trójkąt ostrzegawczy (TAK), Instrukcja obsługi poj. (TAK), KSIĄŻKA PRZEGLĄDÓW (Nie.)

Uwagi Rzeczoznawcy - dot. wyceny

ślady substancji obcej w obrębie całej karoserii;

Grubość powłoki lakierowej

W zakresie do 150 μ m

Poz.	Nazwa części	Przedział grubości powłoki lakierowej [μ m]
1	Pokrywa komory silnika	do 150
2	Błotnik przedni lewy	do 150
3	Błotnik przedni prawy	do 150
4	Słupek przedni lewy	do 150
5	Słupek przedni prawy	do 150
6	Słupek środkowy lewy	do 150
7	Słupek środkowy prawy	do 150
8	Próg lewy	do 150
9	Próg prawy	do 150
10	Dach	do 150
11	Drzwi przednie lewe	do 150
12	Drzwi przednie prawe	do 150
13	Drzwi tylne lewe	do 150
14	Drzwi tylne prawe	do 150
15	Błotnik tylny lewy/ściana boczna lewa	do 150
16	Błotnik tylny prawy/ściana boczna prawa	do 150
17	Pokrywa bagażnika	do 150

Opis stwierdzonych uszkodzeń

Do naprawy

Poz.	Nazwa części	Nr katalogowy	Opis uszkodzenia	Czas [rbg]
1	Okładzina zderzaka przedniego	6V0807221F	rysa/odprysk, wgniecenie/odkształcenie	1
2	Próg R	6V9809602C	ślady korozji	0.5
3	Okładzina zderzaka tylnego	6V9807421F	rysa/odprysk, wgniecenie/odkształcenie	1

Do lakierowania

Poz.	Nazwa części	Rodzaj lakierowania	Opis uszkodzenia	NS [%]
1	Zderzak przedni k	K3		
2	Próg R	III		
3	Zderzak tylny, kompletny k	K3		

Uszkodzenia niekalkulowane

Poz.	Nazwa części	Nr katalogowy	Opis uszkodzenia	Czas [rbg]
1	Szyba przednia barwiona	6V0845011ACNVB	rysa/odprysk	

Oznaczenia:

NS - amortyzacja %, L - lakierowanie >> I - część nowa, II - wierzchnie, III - po naprawie do 50%, IV - po naprawie pow 50%, K1R - tworzywa szt części nowe, K1N - tworzywa szt części nowe, K1G - tworzywa szt części nowe, K2 - tworzywa szt wierzchnie, K3 - tworzywa szt po naprawie

Uwagi końcowe

DEKRA Polska nie bierze odpowiedzialności za wykorzystanie niniejszej oceny technicznej jako źródła informacji o pojeździe przy jego zakupie.

DOKUMENTACJA FOTOGRAFICZNA



Fot. 1
Przekątna przednia lewa



Fot. 2
Przód



Fot. 3
Przekątna przednia prawa



Fot. 4
Próg prawy (widok od przodu)



Fot. 5
Bok lewy z przodu



Fot. 6
Bok lewy z tyłu



Fot. 7
Przekątna tylna prawa



Fot. 8
Tył

DOKUMENTACJA FOTOGRAFICZNA



Fot. 9
Przekątna tylna lewa



Fot. 10
Bok lewy z tyłu



Fot. 11
Bok lewy z przodu



Fot. 12
Próg lewy (widok od przodu)



Fot. 13
Numer identyfikacyjny



Fot. 14
Tabliczka znamionowa



Fot. 15
Zestaw wskaźników - przebieg



Fot. 16
Widok przez otwarte drzwi przednie lewe

DOKUMENTACJA FOTOGRAFICZNA



Fot. 17

Widok przez otwarte drzwi tylne lewe



Fot. 18

Widok z tylnej kanapy na deskę rozdzielczą.



Fot. 19

Konsola środkowa

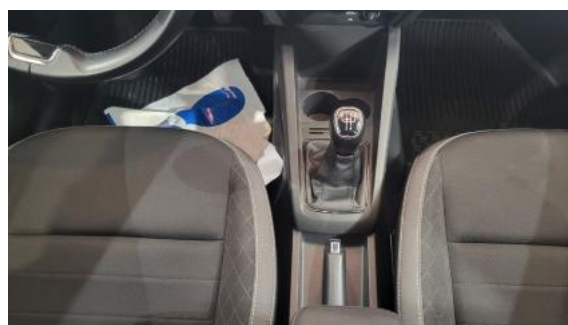

Fot. 20

Tunel środkowy



Fot. 21

Kierownica (na wprost)



Fot. 22

Kierownica z lewej strony



Fot. 23

Komora silnika



Fot. 24

Bagażnik

DOKUMENTACJA FOTOGRAFICZNA

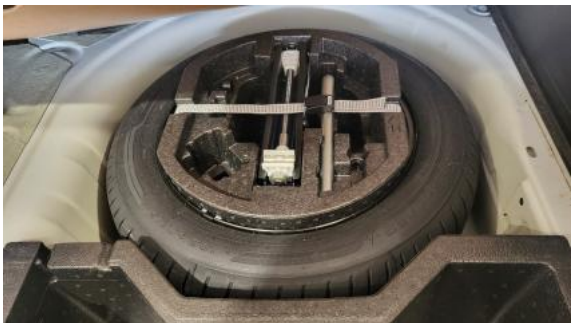

Fot. 25
Kolo zapasowe



Fot. 26
Spód pojazdu przód

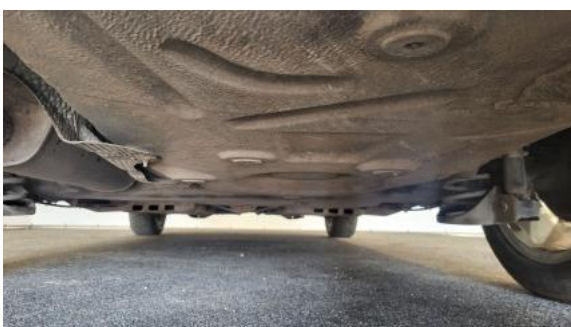

Fot. 27
Spód pojazdu tył



Fot. 28
Dowód rej. Str. 1

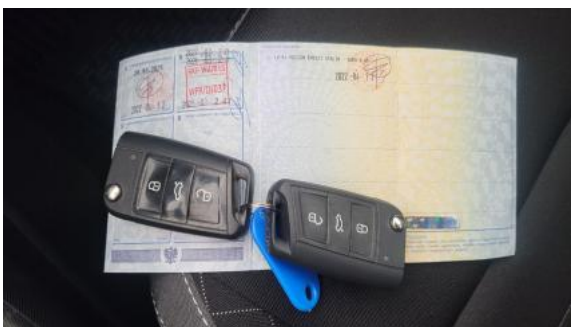

Fot. 29
Dow. Rej. Str.2 i klucze

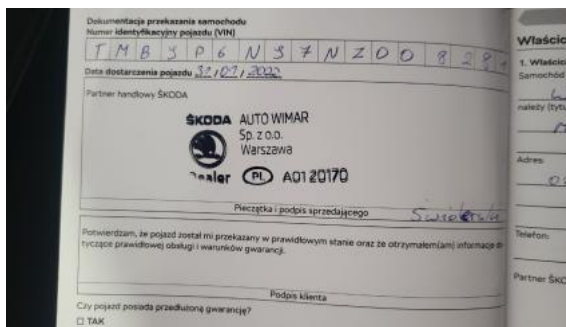

Fot. 30
Książka serwisowa – dane



Fot. 31
Książka serwisowa – ostatni przegląd

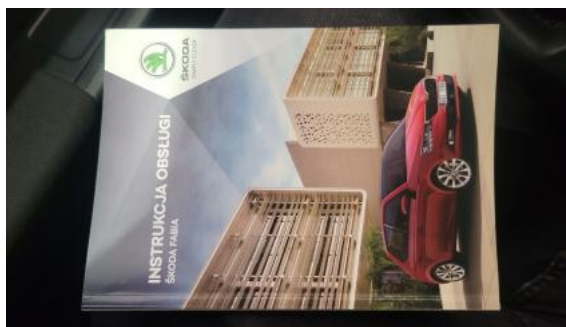

Fot. 32
Instrukcje

DOKUMENTACJA FOTOGRAFICZNA



Fot. 33
Szyba czołowa - Rysa/odprysk 1



Fot. 34
Zderzak - Rysa/odprysk 1



Fot. 35
Zderzak - Wgniecenie/odkształcenie 1



Fot. 36
Próg P - Inne 1



Fot. 37
Zderzak tylny - zdjęcie pogładowe 1



Fot. 38
Zderzak tylny - Rysa/odprysk 1



Fot. 39
Zderzak tylny - Rysa/odprysk 2



Fot. 40
Zderzak tylny() - Rysa/odprysk 3

DOKUMENTACJA FOTOGRAFICZNA



Fot. 41

Zderzak tylny - Wgniecenie/odkształcenie 1